Objekttyp: **FrontMatter**

Zeitschrift: **Nachrichten des Schweizerischen Burgenvereins = Revue de l'Association Suisse pour Châteaux et Ruines = Rivista dell'Associazione Svizzera per Castelli e Ruine**

Band (Jahr): **61 (1968)**

Heft 4

PDF erstellt am: **29.04.2024**

Nutzungsbedingungen

Die ETH-Bibliothek ist Anbieterin der digitalisierten Zeitschriften. Sie besitzt keine Urheberrechte an den Inhalten der Zeitschriften. Die Rechte liegen in der Regel bei den Herausgebern.
Die auf der Plattform e-periodica veröffentlichten Dokumente stehen für nicht-kommerzielle Zwecke in Lehre und Forschung sowie für die private Nutzung frei zur Verfügung. Einzelne Dateien oder Ausdrucke aus diesem Angebot können zusammen mit diesen Nutzungsbedingungen und den korrekten Herkunftsbezeichnungen weitergegeben werden.
Das Veröffentlichen von Bildern in Print- und Online-Publikationen ist nur mit vorheriger Genehmigung der Rechteinhaber erlaubt. Die systematische Speicherung von Teilen des elektronischen Angebots auf anderen Servern bedarf ebenfalls des schriftlichen Einverständnisses der Rechteinhaber.

Haftungsausschluss

Alle Angaben erfolgen ohne Gewähr für Vollständigkeit oder Richtigkeit. Es wird keine Haftung übernommen für Schäden durch die Verwendung von Informationen aus diesem Online-Angebot oder durch das Fehlen von Informationen. Dies gilt auch für Inhalte Dritter, die über dieses Angebot zugänglich sind.

Ein Dienst der *ETH-Bibliothek*
ETH Zürich, Rämistrasse 101, 8092 Zürich, Schweiz, www.library.ethz.ch

http://www.e-periodica.ch

Nachrichten

des Schweizerischen Burgenvereins

Revue de l'association suisse pour châteaux et ruines
Rivista dell'associazione svizzera per castelli e ruine

Geschäftsstelle und Redaktion:
Laubisserstraße 74, 8105 Watt/Regensdorf ZH
Telephon 71 36 11
Postcheckkonto 80 - 14239

Erscheinen jährlich sechsmal
XLI. Jahrgang 1968 7. Band Juli/August Nr. 4

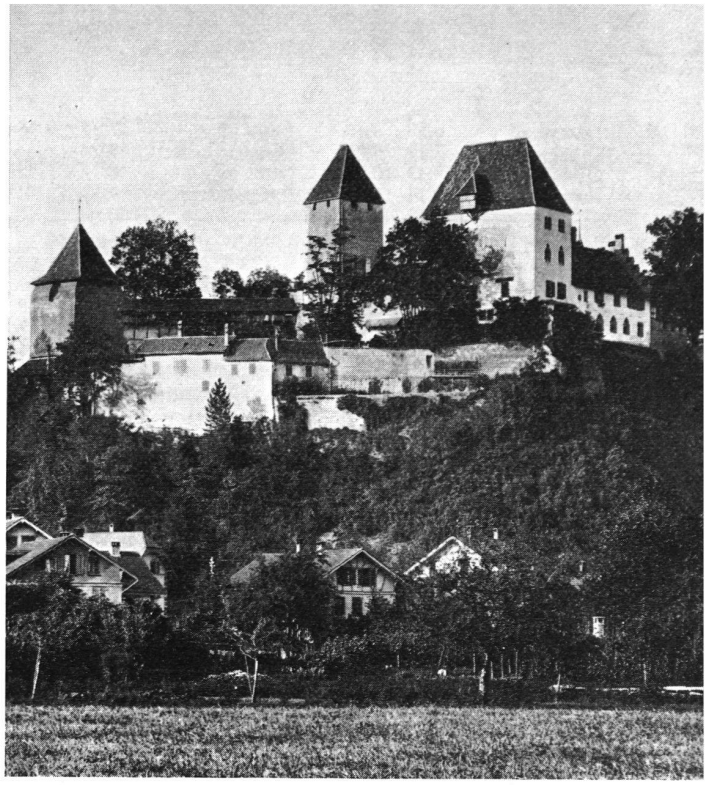

Burgdorf BE Schloß von Süden.

Einladung zur Generalversammlung 1968 in Burgdorf BE

Samstag, den 7. September 1968

11.00 Uhr: Besammlung auf dem Bahnhofplatz in Burgdorf. Gemeinsamer Spaziergang durch die Stadt.

11.15 Uhr: Begrüßung auf Schloß Burgdorf durch den Präsidenten des Rittersaalvereins Burgdorf, Herrn Dr. Max Winzenried. Führung durch das Schloß und seine interessanten Sammlungen. Aperitif im Schloßhof, eventuell im Rittersaal, offeriert vom Burgenverein.

13.15 Uhr: Begrüßung durch den Präsidenten im großen Saal des Hotels Stadthaus. Mittagessen daselbst. Anschließend um

15.15 Uhr: *Generalversammlung*

Traktanden:

1. Protokoll der Generalversammlung 1967
2. Jahresbericht des Präsidenten
3. Jahresrechnung 1967
4. Budget 1968
5. Verschiedenes

Im Anschluß an die Generalversammlung (etwa 16.00 Uhr) referiert Herr Dr. Karl Flatt aus Wangen a. d. Aare, in einem interessanten Vortrag über das Thema: «Adel und Burgen im Emmental und Oberaargau». Schluß etwa 17.10 Uhr. Hierzu ist die Bevölkerung von Burgdorf freundlichst eingeladen.

Sonntag, den 8. September

«Fahrt ins Blaue»

9.00 Uhr: Abfahrt der Autocars ab Hotel Stadthaus

9.15 Uhr: Abfahrt ab Burgdorf Bahnhofplatz

17.15 Uhr: Rückkehr nach Burgdorf (Bahnhof)

Kosten

für Samstag:
Mittagessen inkl. Service; Eintritt; Trinkgelder, total Fr. 18.– (wird während des Mittagessens einkassiert).

für Sonntag:
Mittagessen inkl. Service; Carfahrt; Eintritte; Trinkgelder, total Fr. 35.– (wird während des Mittagessens einkassiert).

Hotelreservierungen besorgen wir gerne (siehe Anmeldekarte), Übernachtung inkl. Frühstück und Bedienung Fr. 17.60. Dieselbe ist vom einzelnen Teilnehmer dem Hotel direkt zu begleichen.
Anmeldung mit beiliegender weißer Karte bis *spätestens 2. September.*

Leitung: Christian Frutiger

Fahrplan:

St. Gallen ab	5.20	6.45	Genève dép.	6.50	8.06
Zürich an	6.36	7.57	Lausanne dép.	7.26	8.42
Zürich ab	7.27	8.30	Bern an	8.33	9.46
Olten an		9.25	Bern ab	8.44	10.21
Olten ab		10.08	Burgdorf an	9.10	10.50
Burgdorf an	9.11	10.44			