Einladung zur Generalversammlung 1966 in Schwyz

Objekttyp: **AssociationNews**

Zeitschrift: **Nachrichten des Schweizerischen Burgenvereins = Revue de l'Association Suisse pour Châteaux et Ruines = Rivista dell'Associazione Svizzera per Castelli e Ruine**

Band (Jahr): **39 (1966)**

Heft 5

PDF erstellt am: **04.05.2024**

Nutzungsbedingungen

Die ETH-Bibliothek ist Anbieterin der digitalisierten Zeitschriften. Sie besitzt keine Urheberrechte an den Inhalten der Zeitschriften. Die Rechte liegen in der Regel bei den Herausgebern.
Die auf der Plattform e-periodica veröffentlichten Dokumente stehen für nicht-kommerzielle Zwecke in Lehre und Forschung sowie für die private Nutzung frei zur Verfügung. Einzelne Dateien oder Ausdrucke aus diesem Angebot können zusammen mit diesen Nutzungsbedingungen und den korrekten Herkunftsbezeichnungen weitergegeben werden.
Das Veröffentlichen von Bildern in Print- und Online-Publikationen ist nur mit vorheriger Genehmigung der Rechteinhaber erlaubt. Die systematische Speicherung von Teilen des elektronischen Angebots auf anderen Servern bedarf ebenfalls des schriftlichen Einverständnisses der Rechteinhaber.

Haftungsausschluss

Alle Angaben erfolgen ohne Gewähr für Vollständigkeit oder Richtigkeit. Es wird keine Haftung übernommen für Schäden durch die Verwendung von Informationen aus diesem Online-Angebot oder durch das Fehlen von Informationen. Dies gilt auch für Inhalte Dritter, die über dieses Angebot zugänglich sind.

Ein Dienst der *ETH-Bibliothek*
ETH Zürich, Rämistrasse 101, 8092 Zürich, Schweiz, www.library.ethz.ch

http://www.e-periodica.ch

Nachrichten

des Schweizerischen Burgenvereins

Revue de l'association suisse pour châteaux et ruines
Rivista dell'associazione svizzera per castelli e ruine

Geschäftsstelle und Redaktion:
Laubisserstraße 74, 8105 Watt/Regensdorf ZH
Telephon 94 67 96 (ab Herbst 1966 71 36 11)
Postcheckkonto 80 - 14239

Erscheinen jährlich sechsmal
XXXIX. Jahrgang 1966 6. Band Sept./Okt. Nr. 5

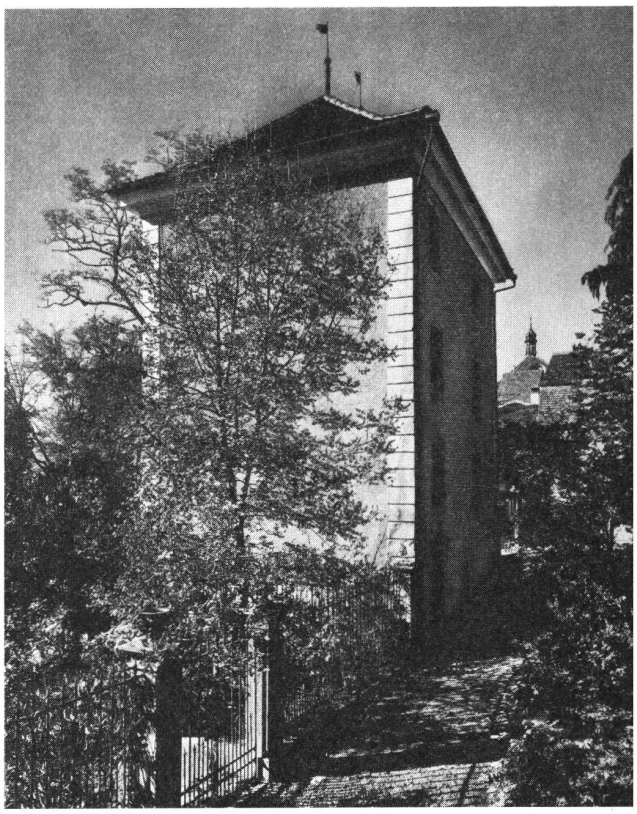

Schwyz Archivturm

Einladung zur Generalversammlung 1966 in Schwyz

Samstag, den 24. September 1966

10.20 Uhr: Besammlung vor dem Bundesbriefarchiv

10.30 Uhr: Besichtigung desselben unter Führung von Herrn Staatsarchivar Dr. Willy Keller. Anschließend Besuch der Pfarrkirche St. Martin, in der die umfangreichen, interessanten Restaurierungsarbeiten vor dem Abschluß stehen, sowie des benachbarten Archivturmes mit dem hübschen Ortsmuseum.

12.30 Uhr: Mittagessen im Hotel «Wysses Rössli».

14.15 Uhr: *Generalversammlung* im Rathaus.

Traktanden:

1. Protokoll der Generalversammlung 1965
2. Jahresbericht des Präsidenten
3. Jahresrechnung
4. Budget 1967
5. Verschiedenes

15.30 Uhr: Abfahrt mit Autobus nach dem Lauerzersee und Kahnüberfahrt zur Insel Schwanau. Präsident Dr. H. Schneider erklärt uns hier die 1960/61 durch den Burgenverein ausgeführten Forschungs- und Konservierungsarbeiten an der weiträumigen Burganlage.
Einkehr im heimeligen Fischerhaus.

17.50 Uhr: Rückfahrt zum Bahnhof Schwyz.

Kosten:

Mittagessen inkl. Service; Nachmittagsfahrt nach Schwanau total Fr. 15.– (wird während des Mittagessens einkassiert).

Anmeldung mit beiliegender blauer Karte bis *spätestens 20. September.*

Leitung: Chr. Frutiger.

Fahrplan:

Basel ab: 7.44	Fribourg ab: 6.02	St. Gallen ab: 6.41
Luzern an: 9.04	Bern an: 6.26	Zürich an: 7.59
Luzern ab: 9.12	Bern ab: 6.38	Zürich ab: 8.55
Arth-Goldau an: 9.39	Luzern an: 8.05	Arth-Goldau an: 9.45
	Luzern ab: 9.12	
	Arth-Goldau an: 9.39	
	Arth-Goldau ab: 9.56	
	Schwyz an: 10.06	
Amsteg ab: 9.00		Bellinzona ab: 6.36
Erstfeld ab: 9.12		Brunnen an: 8.35
Altdorf ab: 9.20		
Flüelen ab: 9.24		
Schwyz an: 9.45		

Schwyz ab: 18.16	Schwyz ab: 18.16	Schwyz ab: 19.03
Zürich an: 19.18	Arth-Goldau an: 18.24	Flüelen an: 19.17
Zürich ab: 19.40	Arth-Goldau ab: 18.35	Altdorf an: 19.22
St. Gallen an: 20.59	Luzern an: 19.06	Erstfeld an: 19.27
	Luzern ab: 19.38	Amsteg an: 19.34
	Bern an: 21.05	
	Bern ab: 21.24	
	Fribourg an: 21.46	
Brunnen ab: 19.48		Luzern ab: 20.20
Bellinzona an: 21.41		Basel an: 21.43

Ab den Bahnhöfen Schwyz und Brunnen besteht Autobusverbindung zum Bundesbriefarchiv.