Sommario 1994

Objekttyp: **Index**

Zeitschrift: **Macolin : mensile della Scuola federale dello sport di Macolin e di Gioventù + Sport**

Band (Jahr): **51 (1994)**

Heft 12

PDF erstellt am: **01.06.2024**

Nutzungsbedingungen

Die ETH-Bibliothek ist Anbieterin der digitalisierten Zeitschriften. Sie besitzt keine Urheberrechte an den Inhalten der Zeitschriften. Die Rechte liegen in der Regel bei den Herausgebern.
Die auf der Plattform e-periodica veröffentlichten Dokumente stehen für nicht-kommerzielle Zwecke in Lehre und Forschung sowie für die private Nutzung frei zur Verfügung. Einzelne Dateien oder Ausdrucke aus diesem Angebot können zusammen mit diesen Nutzungsbedingungen und den korrekten Herkunftsbezeichnungen weitergegeben werden.
Das Veröffentlichen von Bildern in Print- und Online-Publikationen ist nur mit vorheriger Genehmigung der Rechteinhaber erlaubt. Die systematische Speicherung von Teilen des elektronischen Angebots auf anderen Servern bedarf ebenfalls des schriftlichen Einverständnisses der Rechteinhaber.

Haftungsausschluss

Alle Angaben erfolgen ohne Gewähr für Vollständigkeit oder Richtigkeit. Es wird keine Haftung übernommen für Schäden durch die Verwendung von Informationen aus diesem Online-Angebot oder durch das Fehlen von Informationen. Dies gilt auch für Inhalte Dritter, die über dieses Angebot zugänglich sind.

Ein Dienst der *ETH-Bibliothek*
ETH Zürich, Rämistrasse 101, 8092 Zürich, Schweiz, www.library.ethz.ch

http://www.e-periodica.ch

Sommario 1994

Nota:

cifra romana = numero dell'edizione
cifra araba = numero delle pagine

Editoriale

C'era una volta — I/1
Clemente Gilardi

Una materia in pericolo — II/1
Nicola Bignasca

Macolin dei nomi — III/1
Clemente Gilardi

Macolin: uomini e cose I — IV/1
Clemente Gilardi

Macolin: uomini e cose - II — VI/1
Clemente Gilardi

E dopo? — VII/1
Arnaldo dell'Avo

Macolin: uomini e cose - III — VIII/1
Clemente Gilardi

Cari azzurri! — IX/1
Arnaldo Dell'Avo

«Là haut, sur la montagne,...» — IX/2
Clemente Gilardi

Ritorno alla natura — X/1
Clemente Gilardi

Una chance da non lasciarsi sfuggire ... — XI/1
Clemente Gilardi

La mia Macolin — XII/1
Clemente Gilardi

Teoria e pratica

Il badminton formato doppio misto — I/2
Martin Dolder

L'avventura del badminton a due — I/5
Roland Fischer

Dall'equilibrio sulla bicicletta alle corse a tappe — I/7
Heinz Girschweiler

La valorizzazione dei talenti nella pallamano — II/2
Hans Sollberger

E' un gioco da ragazzi — II/6
Christoph Bühler

«Yamashita» ieri e oggi - ovvero anche la tecnica ginnica evolve — III/2
Barbara Mägerli-Bechter e Klaus Hubner

Variare e stabilizzare - anche nel tennistavolo — III/3
Manfred Muster

Speleologia: uno sport si fa scienza — III/5
Vincenzo Liguori e Francesco Bianchi-Demicheli

Quanta flessibilità tollera la stabilità? — III/9
Arturo Hotz

La musica nella vita dell'uomo — IV/1
Fred Greder

Il percorso VITA: un'istituzione affermata e attuale — IV/4
Felix Gutzwiller

Differenze nell'introduzione — IV/6
P. Schneider / B. Beutler

La musica come strumento di psicoregolazione — VI/2
Fred Greder

L'avventura ed i giochi all'aperto — VI/6
Pascal Georg

Apprendere ed insegnare — VI/14
Arturo Hotz

Apprendere attraverso le esperienze del contrasto — VI/2
Kurt Murer

Psicologia e Golf — VI/7
Giorgio Alberti e Fulvio Cuizza

Golf: sport e poesia — VII/14
Rolf Altorfer e Bruno Griss

Canottaggio con i bambini — VI/15
Franz Fischer

Musica per motivare, animare ed affascinare — VIII/2
Fred Greder

L'intelligenza e l'allenamento mentale — VIII/5
Michela Ghezzi

Canoa - Polo — VIII/7
Pierre Léchot, Martin Wyss

«... e improvvisamente sembra completamente diverso....» Ovvero riapprendere ed i suoi problemi — VIII/10
Peter Wütrich

I giochi nell'atletica leggera — VIII/13
Hans Katzenbogner e Michael Medler

Da un orientamento normativo ad un'acquisizione delle abilità orientata sulle capacità — IX/3
Walter Mengisen

Il ruolo dello sport nel tempo libero dell'adolescente — IX/7
Elena Gianoni

Il baseball, un gioco intelligente — IX/14
Dominik Owassapian

«Osservare, giudicare e consigliare» — X/2
Nicola Bignasca

L'avviamento dei bambini al gioco a zona — X/7
Michel Ritschard e Bruno Quadri

Musica per esercitare, guidare, sostenere e migliorare — X/14
Fred Greder

Avvenire assicurato nell'hockey su ghiaccio — X/17
Simon Schenk

«Acquisire - applicare - dare una forma» — XI/2
Arturo Hotz

L'apprendimento della tecnica può essere creativo? — XI/8
Ulrich Wenger

Il pattinaggio di precisione a gruppi — XII/2
Ulrich Linder

Praticare lo snowboard, ma sicuro! — XII/4

Musica come armonia e globalità — XII/6
Fred Greder

Osservatorio

La storia del fotofinish (I) — I/10
Jean-Piere Bovay

Una sfida con molti risvolti — I/14
Sigmund Hausgjaa e Ellen Birgitte Stromo

Struttura scolastica e sportivi d'élite — I/16
Ivo Robbiani

La storia del fotofinish (II) — II/10
Jean-Pierre Bovay

Una nuova scala europea del pericolo di valanghe — II/14

Lo sport al servizio della società — IV/14
Ruth Dreifuss

Gli sportivi svizzeri non disertano la società — XI/24

Reporter

La metamorfosi sociale — I/12
Giovanni Livio

Alla scoperta dell'acro bungy — II/12
Hans Ettlin

Il telemark — III/12
Alex Krattiger

Genevà Super Fundoor — IV/12
Philippe Curtet

E fra i presenti v'erano anche... — VI/12

Golf — VII/12

Lo scautismo è un gioco e non una scienza! — IX/10
Pascal Georg

Una ruota acrobatica — IX/12
Eveline Nyffenegger

Lo streetball, ovvero il gioco dell'anno X/12
Hugo Lörtscher

Da una frontiera all'altra XI/10
Ulrich Wenger

Lo sport nella nostra cultura XI/13
Daniel Käsermann

Un giorno da protagonisti XII/12
Loredana Nocelli

Scienza

Lo sport e i metodi di rilassamento I/18
Heinz Meusel

Lo sport e il management I/21
Daniel Model

Il fenomeno «hooligans» alla lente (I) II/18
Gunter A. Pilz

Il fenomeno «hooligans» alla lente (II) III/14
Gunter A. Pilz

Squilibri muscolari IV/15
Danilo Togninalli

Sport e medicina alternativa IV/17
Vincenzo Liguori

Adattamenti a un allenamento individualizzato di «forza resistente» con sovraccarichi - Considerazioni fisiologiche VIII/16
D. Togninalli - A. Zenoni

Lo sport e la «paleo-televisione» tra gli anni 1955 e 1980 IX/18
Pierre Chazaud

Lo sport e la neo-televisione degli anni 1990 X/20
Pierre Chazaud

Lo sport e la sua dipendenza dal sistema televisivo XI/14
Pierre Chazaud

Il contributo dello sport alla salute pubblica XI/18
Thomas Zeltner

Il «Red Bull» sotto la lente XII/10
Fred Brouns

La responsabilità penale negli incidenti di snowboard XII/14
Fernand Chappuis

Calendario

Lo sport nelle scuole professionali I/23

G+S

G+S nel Principato del Liechtenstein I/24

Avviso ai monitori !
Abbassamento dell'età G+S
Massiccia partecipazione ai corsi
Nuovo deposito per il materiale G+S
Nuovi capodisciplina III/23

G+S nel 1993 IV/19

Da due a sei orientamenti IV/22
Mariella Markmann

Abbassamento dell'età G+S a 10 anni VI/9
Jean-Claude Leuba

Consequenze per la formazione dei monitori VI/10
Barbara Boucherin

Altre conseguenze VI/11
Charles Wenger

Alla scoperta di Polisport VIII/23
Nicola Bignasca

Le condizioni-quadro per l'avvenire di G+S XI/21
Heinz Keller

Qui Macolin

Salut Yves ! II/22
Arnaldo Dell'Avo

Lo spirito di Macolin II/23
Clemente Gilardi

Guy Forget: Match-ball! II/24
Judith Altorfer

Novità dalla CFS II/24
Hansruedi Loeffel

Varie III/24

Varie IV/10

Le droghe nello sport IV/11
Anton Lehmann

Passaggio di testimone VI/23
Heinz Keller

Regali per il 50 esimo VII/18

Piano direttivo della SFSM VII/19

Parlano gli ex VII/21

Cambio di guardia alla disciplina sportiva «pallamano» XII/21

Corso di base per allenatori XII/21

Rivalutare la formazione dei maestri alla SFSM XII/22
Hansruedi Löffel

Documentazione

Diversi IV/24

50 anni SFSM

Genesi politica della Scuola di Macolin V/1
Heidi-Jacqueline Haussener

Breve storia di una grande istituzione V/2
Herta Kessler

Un simbolo di buon sport V/3
Daniel Plattner

La SFSM nell'ottica del suo direttore V/5
Heinz Keller

Integrazione ed educazione V/7
Ruth Dreifuss

Macolin V/9
René Burkhalter

Lettera a un amico all'estero V/11
Marco Blatter

Mi sono divertito V/13
Georg Kennel

Una piacevole collaborazione V/15
Jean-Marc Matthey

Parole e sassi V/30
Arnaldo Dell'Avo

Bienne e la Scuola federale dello sport di Macolin V/31
Hans Stöckli

Memorie V/32
Arnoldo Kaech

Breve retrospetiva V/37
Kaspar Wolf

Pionierismo nei ricordi della prima ora VI/20
Aldo Sartori

CST

Rapporto annuale 1993 III/18

Ciclo di conferenze sul bambino e lo sport IX/24

Mosaico

Informazioni varie VII/24

Correre in sicurezza IX/22

Promuovere la formazione degli allenatori IX/22
Hansruedi Löffel IX/22

Nuove strutture IX/23
Hansruedi Löffel

Un anfiteatro per la SFSM IX/23

Nuove direttive per la costruzione di impianti nell'atletica leggera X/24

Gli infortuni in montagna sono evitabili! X/24

Ticino-Card XII/8

Un museo concepito per evolvere XII/20
Pedro Romirez Vasquez

Sconto speciale per i viaggi in gruppo di Gioventù+Sport

In treno, bus o battello ...
65% di riduzione sui prezzi normali.

Chiedete il prospetto presso il vostro Ufficio G+S.

FFS

Forza Ticino

Un'estesa campagna a favore dello sport ticinese.

Un'azione promozionale della Fondazione Aiuto Sport Svizzero a sostegno dello sport cantonale.
L'aiuto concreto dell'industria, del commercio e della finanza ticinesi a beneficio degli atleti del nostro cantone.
Un futuro un po' meno duro per lo sport ticinese.
La possibilità per i nostri sportivi di competere ad alto livello.

Fondazione Aiuto Sport Svizzero

LA FASS RINGRAZIA SENTITAMENTE I PARTNER DELL'AZIONE FORZA TICINO.

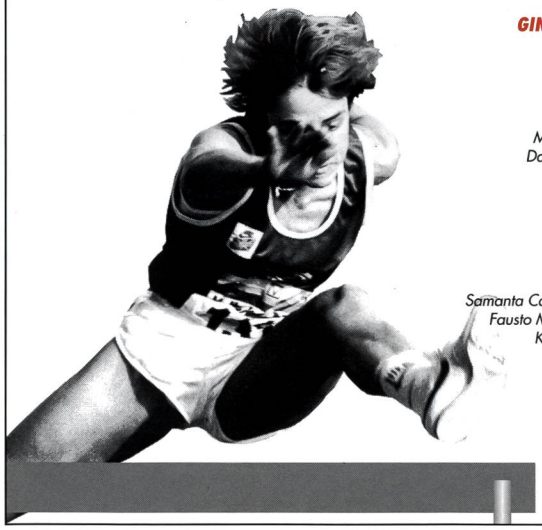

GINNASTICA RITMICA SPORTIVA
Laura Beffa
CANOTTAGGIO
Ivan Pin
ATLETICA
Massimo Balestra Isabella Moretti
Daniela Pagani Monica Pellegrinelli
GOLF SU PISTA
Jean-Louis Cazzato
TIRO PRATICO
Miro Mazzucchelli
NUOTO
Samanta Cavadini Eliana Fieschi Nathalie Inderbitzin
Fausto Mauri Marco Minonne Christian Narra
Katia Olivi Nanette Van der Voet
PALLAVOLO
Anne-Lyse Gobet
SCI NAUTICO
Cristina Muggiasca
SCI NORDICO
Natascia Leonardi

Centro Breggia Balerna
BRIC Centro del Riso da Q. agricola ticinese — Lamone Barbengo Losone Biasca Mendrisio
coop
Centro panoramica Cadro
POST COMPUTER NCR
✆ 093 32 25 65
BSI 1873 Banca della Svizzera Italiana
gb gaggini-bizzozero sa

laRegione
CORRIERE DEL TICINO
L'eco dello sport
Giornale del Popolo

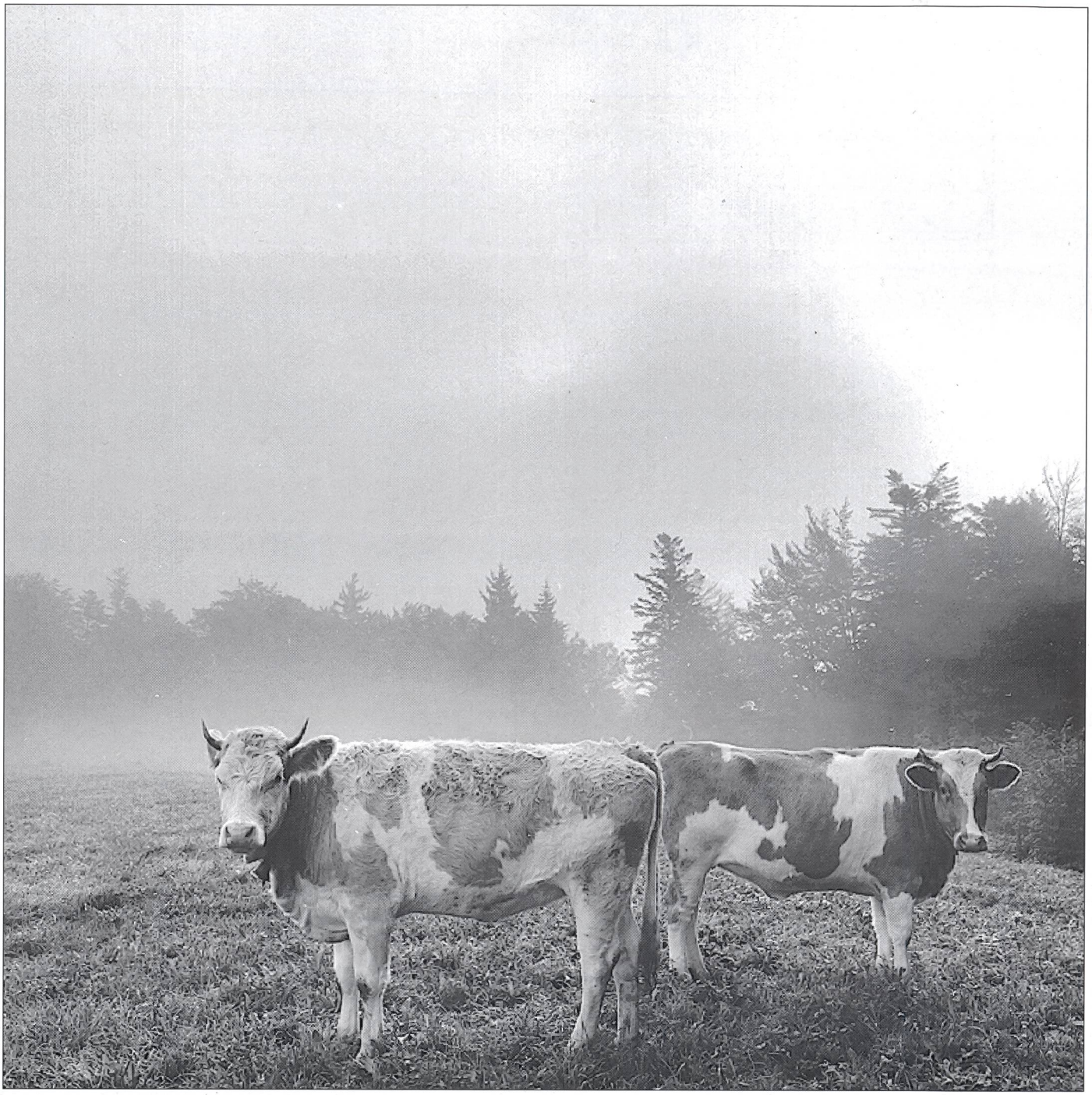

A Macolin non soggiornano soltanto gli sportivi! (Foto tratta dall'album fotografico di Daniel Käsermann «Magglingen Macolin»)