Qui Macolin

Objekttyp: **Group**

Zeitschrift: **Macolin : mensile della Scuola federale dello sport di Macolin e di Gioventù + Sport**

Band (Jahr): **45 (1988)**

Heft 4

PDF erstellt am: **29.05.2024**

Nutzungsbedingungen

Die ETH-Bibliothek ist Anbieterin der digitalisierten Zeitschriften. Sie besitzt keine Urheberrechte an den Inhalten der Zeitschriften. Die Rechte liegen in der Regel bei den Herausgebern.
Die auf der Plattform e-periodica veröffentlichten Dokumente stehen für nicht-kommerzielle Zwecke in Lehre und Forschung sowie für die private Nutzung frei zur Verfügung. Einzelne Dateien oder Ausdrucke aus diesem Angebot können zusammen mit diesen Nutzungsbedingungen und den korrekten Herkunftsbezeichnungen weitergegeben werden.
Das Veröffentlichen von Bildern in Print- und Online-Publikationen ist nur mit vorheriger Genehmigung der Rechteinhaber erlaubt. Die systematische Speicherung von Teilen des elektronischen Angebots auf anderen Servern bedarf ebenfalls des schriftlichen Einverständnisses der Rechteinhaber.

Haftungsausschluss

Alle Angaben erfolgen ohne Gewähr für Vollständigkeit oder Richtigkeit. Es wird keine Haftung übernommen für Schäden durch die Verwendung von Informationen aus diesem Online-Angebot oder durch das Fehlen von Informationen. Dies gilt auch für Inhalte Dritter, die über dieses Angebot zugänglich sind.

Ein Dienst der *ETH-Bibliothek*
ETH Zürich, Rämistrasse 101, 8092 Zürich, Schweiz, www.library.ethz.ch

http://www.e-periodica.ch

QUI MACOLIN

«Sport» come materia dell'esame di maturità

di Walter Mengisen,
Istituto di sport e scienze sportive dell'Università di Berna

Sotto la direzione di Victor Meier, insegnante di liceo a Oberwil BL, 40 persone, tra maestri di ginnastica e di sport, rappresentanti dell'amministrazione e delle università, hanno discusso lo scorso autunno sui contenuti e la forma di questa nuova materia facoltativa dell'esame di maturità.
Sono stati particolarmente rapidi i maestri di ginnastica e di sport, non solo nella loro attività sportiva, ma pure nell'elaborazione di modelli pratici per l'introduzione di «Ginnastica e sport» quale materia facoltativa di maturità. Il Consiglio federale aveva approvato la nuova materia facoltativa di maturità «Ginnastica e Sport» nell'estate del 1987 e ora esistono già i primi modelli concreti per l'introduzione nei Cantoni e nei singoli licei. Progetti sviluppati fin nei particolari sono stati presentati dai rappresentanti dei Cantoni San Gallo e Basilea Città. Tutto il corpo insegnante dei rispettivi licei ha accettato a larga maggioranza i modelli proposti. Tutte le varianti possibili offrono al liceale la possibilità di scegliere «ginnastica e sport» al posto di un'altra materia di maturità. La scelta può farsi al più presto 2 anni e al più tardi 1 1/2 prima dell'esame di maturità. Questa nuova materia ha lo scopo di occuparsi più profondamente di tutti gli aspetti del fenomeno sociale «sport», sia della sua pratica sia dei suoi effetti sulla società. L'attività sportiva è dunque completata da un approccio critico allo sport. Anche la teoria sportiva deve avere il posto che merita. Il dottor A. Schmid, direttore dell'educazione del Cantone Argovia, e perciò rappresentante dell'amministrazione, ha espresso il desiderio di non perdere di vista l'educazione globale e l'apprendimento basato sull'entusiasmo.
È l'amministrazione che deve prendere una decisione, cioè i direttori cantonali dell'educazione e gli ispettorati scolastici dei singoli licei, per realizzare l'introduzione. Gli studenti e tutte le cerchie interessate allo sport sono in attesa. Il professor Peyker, direttore dell'Istituto di scienze sportive dell'Università di Graz, è convinto che gli avversari della nuova materia facoltativa di maturità riconosceranno fra pochi anni il grande lavoro svolto. In questo paese limitrofo «ginnastica e sport» è da anni una materia di maturità ben ancorata e largamente accettata.

Pensionamento

Collaboratore e collega da lunghi anni, alla fine del mese di marzo, Fred Oppliger passa a meritata quiescenza. Ha iniziato il lavoro alla scuola di Macolin 21 anni fa, esattamente il 6 marzo 1967 e ha quindi vissuto gli anni di maggior sviluppo della SFGS. Dapprima diverse occupazioni in seno all'Intendenza (squadra impianti, magazzino del materiale sportivo, portinaio), poi, nel 1970, assume l'importante funzione di bagnino della SFGS. È inoltre responsabile della casa degli ospiti Belair e dell'ufficio d'alloggio Casa bernese. Con la sua immediata disponibilità e cortesia conquista la simpatia degli utenti della piscina e degli occupanti degli alloggi. Particolarmente si trovava nel suo elemento in occasione dell'annuale corso di monitori sport per invalidi: sempre pronto a fornire aiuto. Ma è una qualità che Fred Oppliger faceva valere ovunque. La scuola lo ringrazia per il suo infaticabile impegno. Fred Oppliger va in pensione in buona salute e ce ne rallegriamo porgendogli i nostri migliori auguri.

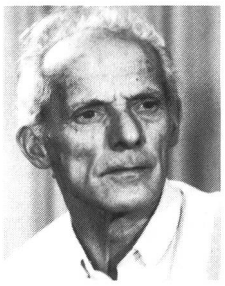

Indendenza SFGS

Un nuovo chimico all'Istituto di ricerche

Dall'inizio dell'anno, il dott. Matthias Kamber, nato nel 1954, ha assunto la direzione del settore «analisi doping» dell'Istituto di ricerche della SFGS. Oltre agli studi in chimica presso l'Università di Berna, conclusisi con il dottorato in chimica organica, M. Kamber si è formato pure quale insegnante liceale. Dal 1982 al 1984 ha seguito corsi di perfezionamento all'Università McGill di Montréal, poi ancora un anno d'assistente all'Università di Berna. Prima d'approdare a Macolin, ha diretto il laboratorio di chimica organica dell'Aggruppamento dell'armamento a Thun. Ha postulato la sua nuova funzione presso l'Istituto di ricerche della SFGS per il suo spiccato interesse ai problemi analitici e allo sport. Gli auguriamo successo nei sempre più difficili compiti che l'attendono. (Ho)

DUL-X®

DUL-X per i massaggi terapeutici e sportivi

Fornitore ufficiale della squadra olimpica svizzera

Calgary • 1988 • Seoul

DUL-X Embrocation
dapprima rinfresca e poi riscalda

DUL-X Red Point
riscalda immediatamente

BIOKOSMA
c'est naturel...

BIOKOSMA SA, Ebnat-Kappel
Presso la vostra farmacia

Volete evitare il mal di muscoli?

Prima e dopo ogni sforzo fisico non v'è nulla di più efficace di un massaggio con

THERMOLIS

l'olio naturale per massaggi

olio per massaggi	150 ml	SFr. 14.—
pomata per massaggi	50 g	SFr. 14.—

Vendita presso le farmacie e le drogherie
Per informazioni rivolgeri a:

LABORATOIRE PHYTOLIS SA – Tél. (022) 830474 – 1217 MEYRIN / GENEVE

Lo sportivo legge: **MACOLIN**

La rivista di educazione sportiva della

Scuola federale di ginnastica e sport di Macolin