Qui Macolin

Objekttyp: **Group**

Zeitschrift: **Macolin : mensile della Scuola federale dello sport di Macolin e di Gioventù + Sport**

Band (Jahr): **43 (1986)**

Heft 9

PDF erstellt am: **04.06.2024**

Nutzungsbedingungen

Die ETH-Bibliothek ist Anbieterin der digitalisierten Zeitschriften. Sie besitzt keine Urheberrechte an den Inhalten der Zeitschriften. Die Rechte liegen in der Regel bei den Herausgebern.
Die auf der Plattform e-periodica veröffentlichten Dokumente stehen für nicht-kommerzielle Zwecke in Lehre und Forschung sowie für die private Nutzung frei zur Verfügung. Einzelne Dateien oder Ausdrucke aus diesem Angebot können zusammen mit diesen Nutzungsbedingungen und den korrekten Herkunftsbezeichnungen weitergegeben werden.
Das Veröffentlichen von Bildern in Print- und Online-Publikationen ist nur mit vorheriger Genehmigung der Rechteinhaber erlaubt. Die systematische Speicherung von Teilen des elektronischen Angebots auf anderen Servern bedarf ebenfalls des schriftlichen Einverständnisses der Rechteinhaber.

Haftungsausschluss

Alle Angaben erfolgen ohne Gewähr für Vollständigkeit oder Richtigkeit. Es wird keine Haftung übernommen für Schäden durch die Verwendung von Informationen aus diesem Online-Angebot oder durch das Fehlen von Informationen. Dies gilt auch für Inhalte Dritter, die über dieses Angebot zugänglich sind.

Ein Dienst der *ETH-Bibliothek*
ETH Zürich, Rämistrasse 101, 8092 Zürich, Schweiz, www.library.ethz.ch

http://www.e-periodica.ch

QUI MACOLIN

Incontri al vertice

Non è raro incontrare Sebastian Coe a Macolin. È un fedelissimo soprattutto prima dei grandi meeting europei e, quest'anno, particolarmente impegnato nella preparazione dei Campionati europei di atletica leggera di Stoccarda. Il nostro fotografo l'ha colto mentre la regina dello slalom (Erika Hess) sta massaggiando la muscolatura del re del mezzofondo!
Per la cronaca; Erika Hess ha seguito uno stage di massaggio sportivo presso l'Istituto di ricerche della SFGS. Cioè: pensa al futuro!

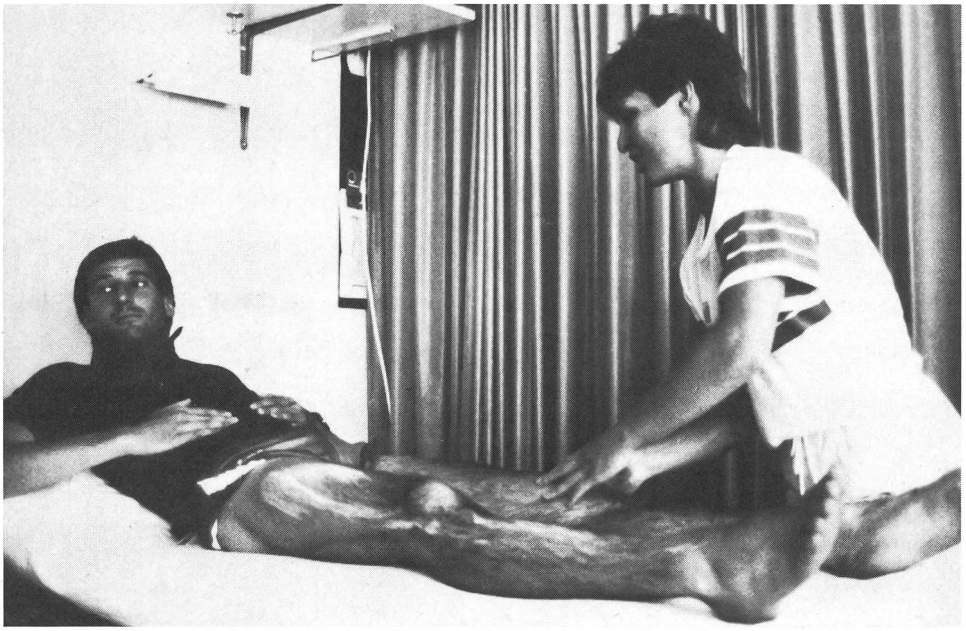

Esposizione sui birilli

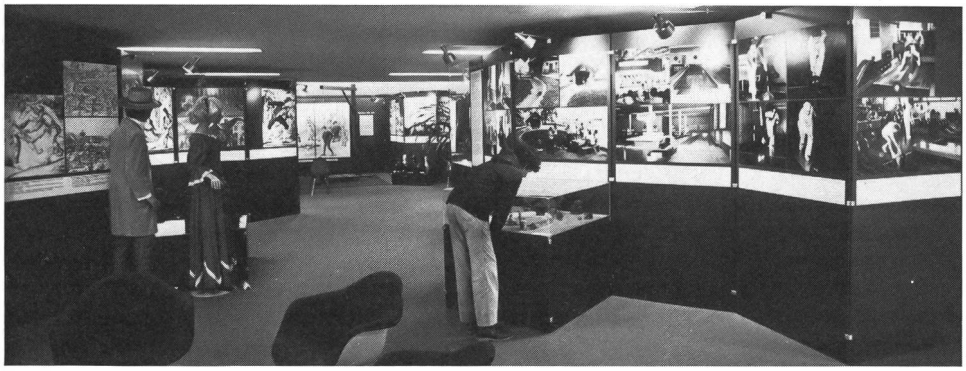

Già da parecchi anni il «bowling» registra un notevole successo fra il pubblico europeo di tutte le età. Il gioco, inutile ricordarlo, ci è rimbalzato dall'America, ma non deve far dimenticare che il gioco dei birilli è un'attività sportiva praticata, un tempo, un po' dappertutto nel nostro continente. Il principio è rimasto più o meno identico: rovesciare con un proiettile (bastone, boccia o biglia) dei birilli posti verticalmente a una distanza variabile.
Dell'evoluzione di questo gioco tratta un'esposizione itinerante che, il mese scorso, è stata allestita a Macolin. Graficamente e materialmente si è potuto scoprire la storia di questo gioco, da parecchi secoli tanto popolare.

Un appello

Il servizio audiovisivi della nostra scuola, in collaborazione con il Museo dello sport di Basilea, intende creare una serie di videofilm sul tema: «Giochi e sport tipicamente svizzeri».
Si è cominciato a raccogliere informazioni e documentazione-delle attività ludico-sportive in auge nella Svizzera tedesca. Cosa risultata abbastanza facile (si pensi all'Hornuss, alla lotta con le braghette, ai birilli ecc.). Più difficile risulta l'operazione in Romandia e nella Svizzera italiana. La redazione invita i lettori a fornire informazioni su giochi e attività fisiche del passato. La cosa migliore, suggerisce il direttore del Museo dello sport, è presenziare alle sagre di paese, alle feste tradizionali poiché appunto in queste occasioni si ripristinano antiche tradizioni (giochi e sport inclusi). Al redattore della rivista è umanamente impossibile prender parte a tutte le feste e sagre della Svizzera italiana, ad alcune sì...
Dunque, chi fosse a conoscenza di vecchie usanze sportive dei nostri nonni, informi la redazione. Grazie già sin d'ora.

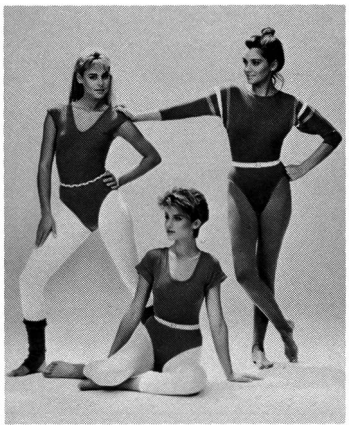

Siamo a vostra disposizione per inviarvi su richiesta il nostro grande catalogo colorato con i nuovissimi modelli in dorlastan, cotone o helanca.

Carite®

Abbigliamento
per ginnastica SA
Hermolingenhalde 1
6023 Rothenburg
Tel. 041 36 99 82/52 39 40

Tutti gli accessori e indumenti per l'hockey su ghiaccio in vendita presso OCHSNER Kloten!

Su richiesta vi inviamo gratuitamente il nostro catalogo di 132 pagine corredato da illustrazioni a colori

OCHSNER

Articoli per hockey su ghiaccio Kloten

Marktgasse 15, CH 8302 Kloten, tel. 01 813 15 43, telex 825 520 ch

DUL-X® perché non succeda niente
nell'allenamento e nella competizione
DUL-X®
ma se succede
per contusioni, strappi, dolori muscolari
DUL-X® il massaggio sportivo e curativo

DUL-X Flaconi da Fr. 8.– e Fr. 13.–
DUL-X Crema Red-Point con effetto calorico intensificato da Fr. 8.– e Fr. 13.–
DUL-X Rapid-Gel per contusioni da Fr. 13.–
DUL-X Bagno medicinale da Fr. 10.80 e Fr. 16.–
Prodotti della BIOKOSMA AG, EBNAT-KAPPEL
Presso la vostra farmacia

VISTA sport

PREVENIRE ...
GUARIRE ...
Rimanere in FORMA più a lungo

Vi proponiamo:

La linea più completa nel campo dell'igiene e terapia dello sport.

Rappresentante per la Svizzera di:

CRAMER/USA - IDEAL TAPE/USA PINO.

- Massaggi
- Terapie, sostegni
- Protezione, sostegni
- TAPE - protezione della pelle
- Pronto soccorso
- Tutto per la fisioterapia dello SPORT

3, ch. du Croset
1024 **Ecublens**
Tel. 021/35 34 24

COGESA

COGESA S.A.

RIVESTIMENTI SPECIALI PER PISTE, PALESTRE E CAMPI DA TENNIS

6807 TAVERNE
Tel. 091 93 11 75/76

Esclusivista per il Ticino

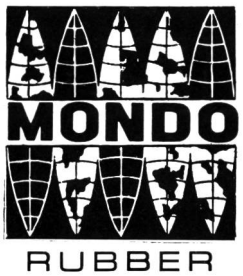

Lo sportivo legge: MACOLIN

La rivista di educazione sportiva della

Scuola federale di ginnastica e sport di Macolin