Un esperimento a Langenthal : giornata di sport per apprendisti

Autor(en): **Lörtscher, Hugo**

Objekttyp: **Article**

Zeitschrift: **Macolin : mensile della Scuola federale dello sport di Macolin e di Gioventù + Sport**

Band (Jahr): **41 (1984)**

Heft 10

PDF erstellt am: **29.05.2024**

Persistenter Link: https://doi.org/10.5169/seals-1000159

Nutzungsbedingungen

Die ETH-Bibliothek ist Anbieterin der digitalisierten Zeitschriften. Sie besitzt keine Urheberrechte an den Inhalten der Zeitschriften. Die Rechte liegen in der Regel bei den Herausgebern.
Die auf der Plattform e-periodica veröffentlichten Dokumente stehen für nicht-kommerzielle Zwecke in Lehre und Forschung sowie für die private Nutzung frei zur Verfügung. Einzelne Dateien oder Ausdrucke aus diesem Angebot können zusammen mit diesen Nutzungsbedingungen und den korrekten Herkunftsbezeichnungen weitergegeben werden.
Das Veröffentlichen von Bildern in Print- und Online-Publikationen ist nur mit vorheriger Genehmigung der Rechteinhaber erlaubt. Die systematische Speicherung von Teilen des elektronischen Angebots auf anderen Servern bedarf ebenfalls des schriftlichen Einverständnisses der Rechteinhaber.

Haftungsausschluss

Alle Angaben erfolgen ohne Gewähr für Vollständigkeit oder Richtigkeit. Es wird keine Haftung übernommen für Schäden durch die Verwendung von Informationen aus diesem Online-Angebot oder durch das Fehlen von Informationen. Dies gilt auch für Inhalte Dritter, die über dieses Angebot zugänglich sind.

Ein Dienst der *ETH-Bibliothek*
ETH Zürich, Rämistrasse 101, 8092 Zürich, Schweiz, www.library.ethz.ch

http://www.e-periodica.ch

L'obbligatorietà dello sport nelle scuole professionali è contenuta nell'ordinanza del Consiglio federale del 14 giugno 1976. Sono ormai passati otto anni e la situazione, nonostante le difficoltà iniziali, è considerata oltremodo soddisfacente, vista l'alta percentuale realizzata per quanto concerne la sua introduzione e applicazione.
Oltre alla settimanale ora obbligatoria, ora vengono offerte giornate di sport per apprendisti. È stato il caso — il primo — della recente giornata di Langenthal, che ha interessato 150 apprendisti della regione Emmental-Argovia superiore.
Staffetta polisportiva il mattino (con tiro con l'arco, corsa nei sacchi, ciclismo, cross, corsa d'orientamento, corsa con ostacoli e corse veloci) e torneo di giochi il pomeriggio (calcio e unihoc).
Atmosfera distesa, anche se non è mancato l'agonismo, la lotta per ogni cm e ogni secondo. Contava il risultato, certamente, ma quello che più ha soddisfatto i 150 apprendisti è di non aver certo «sacrificato» un sabato di libertà.

Un esperimento a Langenthal

Giornata di sport per apprendisti
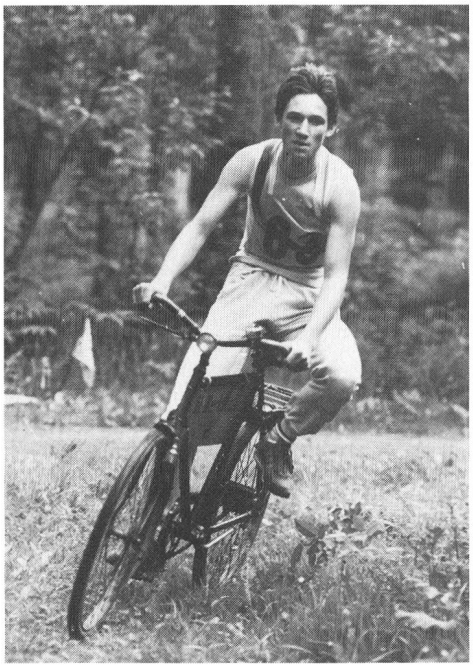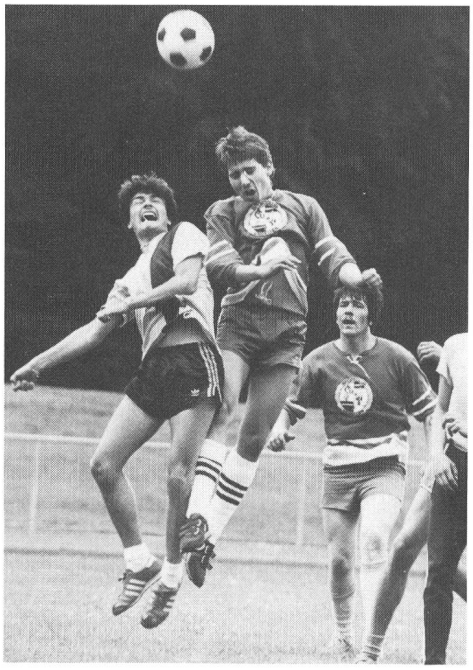
Fototesto di Hugo Lörtscher