Zeitschrift: Macolin : mensile della Scuola federale dello sport di Macolin e di Gioventù + Sport

Herausgeber: Scuola federale dello sport di Macolin

Band: 41 (1984)

Heft: 3

Rubrik: Impianti sportivi

Nutzungsbedingungen

Die ETH-Bibliothek ist die Anbieterin der digitalisierten Zeitschriften auf E-Periodica. Sie besitzt keine Urheberrechte an den Zeitschriften und ist nicht verantwortlich für deren Inhalte. Die Rechte liegen in der Regel bei den Herausgebern beziehungsweise den externen Rechteinhabern. Das Veröffentlichen von Bildern in Print- und Online-Publikationen sowie auf Social Media-Kanälen oder Webseiten ist nur mit vorheriger Genehmigung der Rechteinhaber erlaubt. Mehr erfahren

Conditions d'utilisation

L'ETH Library est le fournisseur des revues numérisées. Elle ne détient aucun droit d'auteur sur les revues et n'est pas responsable de leur contenu. En règle générale, les droits sont détenus par les éditeurs ou les détenteurs de droits externes. La reproduction d'images dans des publications imprimées ou en ligne ainsi que sur des canaux de médias sociaux ou des sites web n'est autorisée qu'avec l'accord préalable des détenteurs des droits. En savoir plus

Terms of use

The ETH Library is the provider of the digitised journals. It does not own any copyrights to the journals and is not responsible for their content. The rights usually lie with the publishers or the external rights holders. Publishing images in print and online publications, as well as on social media channels or websites, is only permitted with the prior consent of the rights holders. Find out more

Download PDF: 09.07.2025

ETH-Bibliothek Zürich, E-Periodica, https://www.e-periodica.ch

Il nuovo centro sportivo della «Buzza» di Biasca

di Adriano Veronelli

I lavori proseguono a ritmo serrato prevedendo di poter mettere a disposizione degli sportivi i terreni da gioco, le piste di atletica e gli spogliatoi, più servizi, entro l'autunno 1984; le dimensioni di queste infrastrutture, che saranno completate con apparecchiature elettroniche per la misurazione dei tempi durante le gare, saranno adatte anche ad eventuali campionati di importanza nazionale.

Completiamo questa panoramica sulle possibilità di usufruire delle infrastrutture sportive di Biasca segnalando che attualmente ci sono già due palestre, una presso la SME, dove vi si trova anche una piscina coperta delle dimensioni di m 25 × 8, più un campo sportivo e diverse piste e pedane. L'altra palestra fa parte delle scuole comunali. Inoltre la vicinanza con il fiume Ticino offre la possibilità di esplicare attività nella disciplina della canoa. La zona del piano si presta anche per la corsa d'orientamento. Il borgo biaschese offre, oltre all'attività sportiva, anche un panorama paesaggistico non indifferente, vedi l'antica chiesa romanica che domina dalla sua altura il borgo e gran parte della Riviera; la magnifica cascata detta «Petronilla», ed inoltre si ha la possibilità di fare diverse escursioni. Per quanto concerne l'alloggio si ha attualmente a disposizione l'Ostello della gioventù, di proprietà del comune, con oltre cento posti letto. Per i bisogni di un corso sportivo Biasca offre tutti i servizi pubblici e logistici necessari. Le premesse di incrementare lo sport in questa zona ci sono e siamo sicuri che i risultati non si faranno attendere. Biasca, capoluogo della Regione Tre Valli (Riviera, Leventina e Blenio) diventerà presto anche un centro di incontro e capoluogo del mondo sportivo valligiano? Pensiamo proprio di sì. Quanto il comune di Biasca ha fatto e si appresta a fare per l'incremento dell'attività sportiva è veramente notevole. Ce lo conferma il maestro Clivio Guidotti, municipale e capo dicastero dello sport in quel comune. Il mo. Guidotti ci ha fornito tutti gli schiarimenti necessari illustrandoci dettagliatamente quali sono e quali saranno le infrastrutture sportive che il centro, ad opera terminata, potrà mettere a disposizione degli sportivi della regione in particolare e del Ticino e resto della Svizzera in generale.

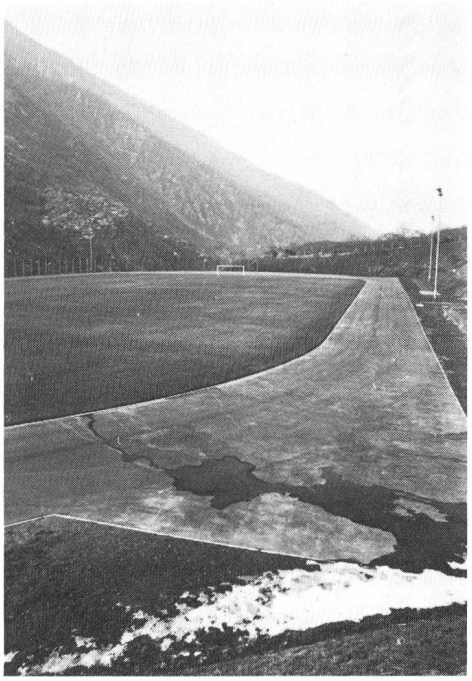

Il costo dell'opera è preventivato in parecchi milioni di franchi, comunque oltre le dita di una mano e quindi si può già avere un'idea dell'ampiezza dell'operazione in corso. Questa operazione, che rientra nel «Concetto globale di sviluppo della Regione Tre valli», veniva proposta nell'ottobre 1976 quale insediamento sportivo-turistico, rivolgendosi alle discipline del calcio, atletica, nuoto, tennis, pattinaggio ed escursionismo. Naturalmente non tutto sarà fatto in una sola volta e questo è più che comprensibile. L'autorità comunale accondiscese ad esaminare la possibilità di un centro sportivo che considerasse in una prima fase le discipline del calcio, atletica e tennis, e in seguito a fasi successive si affronterà il problema del nuoto e del pattinaggio.

Opportuno è di accennare all'ubicazione del Centro sportivo; il quale si trova nella zona detta «Buzza» e precisamente a nord del borgo di Biasca e all'imbocco della Valle di Blenio. La zona presenta caratteristiche ambientali di insolazione, riparo dai venti e spaziosità difficilmente riscontrabili nella zona del piano. Ben si inseriscono quindi la costruzione di due campi di calcio, uno grande m 110 × 70 ed uno medio di m 100 × 60; di una pista piana di m 110 a 6 corsie; di una pista circolare di m 400 a 6 corsie; piste e pedane per i salti, i getti, i lanci e le rincorse; spazi destinati ad altri giochi e alla cultura fisica; sedimi per la creazione di posteggi, di un sedime per la costruzione di alcuni campi da tennis. Inoltre gli spogliatoi con docce più servizi e vani diversi, abbinati con il posto sanitario di soccorso, sono ubicati sotto il campo grande.

Pavistra sa

6911 Noranco
Ufficio: Via Campagna
Telefono 091 54 28 55

Costruzioni pavimentazioni stradali e campi tennis

Lo sportivo legge:

La rivista di
educazione sportiva
della

Scuola federale
di ginnastica e sport
di Macolin

Alder & Eisenhut AG

Fabbrica di attrezzi da ginnastica, sport e giuoco

8700 Küsnacht ZH **01 910 56 53**
9642 Ebnat-Kappel SG **074 3 24 24**

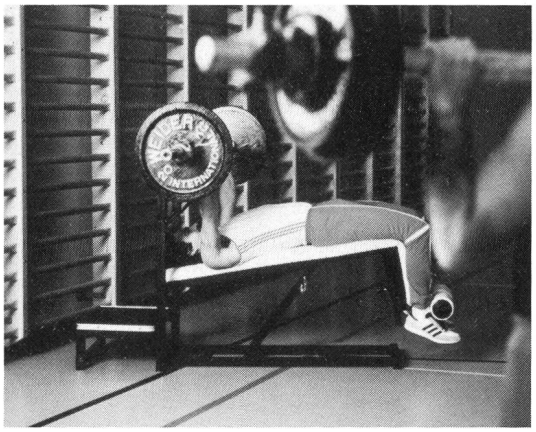

NOVITA' **nel nostro programma di vendita**

Apparecchi per la condizione fisica e la forza

- attrezzi semplici o a funzioni multiple
- costruzioni robuste e esenti da manutenzione
- prezzi vantaggiosi - vendita diretta dalla fabbrica a scuole, società, enti pubblici e privati

Richiedete il nostro prospetto e listino prezzi

Cartellino giallo alla brutalità.

Troviamo riprovevole che nel calcio si combatta ricorrendo alla forza e con sempre crescente durezza. Una durezza che sfiora la brutalità, dove nei calcoli del giocatore rientra anche l'eventuale ferimento di un avversario.

Ne consegue un numero non trascurabile di ferite. E', questo, un tipo di gioco spasmodico ed oltranzistico che nega al pubblico il bello degli spunti agonistici e tattici.

Cerchiamo dunque di fare in modo che la corsa senza quartiere al successo non diventi la regola, scavando così la tomba dello sport vero e bello. Facciamo in modo che la brutalità non trionfi sulla prodezza. Senza fair-play, il vero calcio non esiste più.

E' per questo che lottiamo per il fair-play e contro tutto ciò che è sleale. E se amate lo sport, anche voi ci aiuterete in questa lotta.

Vogliamo il fair-play nello sport.

Iniziativa dell'ASS per uno sport leale.

DDB