Documentazione

Objekttyp: **Group**

Zeitschrift: **Macolin : mensile della Scuola federale dello sport di Macolin e di Gioventù + Sport**

Band (Jahr): **40 (1983)**

Heft 1

PDF erstellt am: **31.05.2024**

Nutzungsbedingungen

Die ETH-Bibliothek ist Anbieterin der digitalisierten Zeitschriften. Sie besitzt keine Urheberrechte an den Inhalten der Zeitschriften. Die Rechte liegen in der Regel bei den Herausgebern.
Die auf der Plattform e-periodica veröffentlichten Dokumente stehen für nicht-kommerzielle Zwecke in Lehre und Forschung sowie für die private Nutzung frei zur Verfügung. Einzelne Dateien oder Ausdrucke aus diesem Angebot können zusammen mit diesen Nutzungsbedingungen und den korrekten Herkunftsbezeichnungen weitergegeben werden.
Das Veröffentlichen von Bildern in Print- und Online-Publikationen ist nur mit vorheriger Genehmigung der Rechteinhaber erlaubt. Die systematische Speicherung von Teilen des elektronischen Angebots auf anderen Servern bedarf ebenfalls des schriftlichen Einverständnisses der Rechteinhaber.

Haftungsausschluss

Alle Angaben erfolgen ohne Gewähr für Vollständigkeit oder Richtigkeit. Es wird keine Haftung übernommen für Schäden durch die Verwendung von Informationen aus diesem Online-Angebot oder durch das Fehlen von Informationen. Dies gilt auch für Inhalte Dritter, die über dieses Angebot zugänglich sind.

Ein Dienst der *ETH-Bibliothek*
ETH Zürich, Rämistrasse 101, 8092 Zürich, Schweiz, www.library.ethz.ch

http://www.e-periodica.ch

DOCUMENTAZIONE

Impianti sportivi, come?

In questa rubrica presentiamo, di regola, le nuove acquisizioni in lingua italiana della nostra *Medioteca* (che sarebbe poi la biblioteca della SFGS con l'aggiunta dei moderni mezzi audiovisivi). Strappo alla regola questa volta: niente 'taliano, ma tedesco e francese! Si tratta dell'elenco della documentazione ottenibile presso l'*Ufficio consulenza per impianti sportivi della SFGS* (2532 Macolin).
Lo presentiamo nella lingua originale, cosicché l'interessato potrà scegliere fra Goethe e Balzac. Qualcosuccia esiste anche nella lingua di Dante ed è stata pubblicata in questa stessa rivista (tanto per citare: edizione del luglio 1981 *Manutenzione dei campi di calcio* oppure *Le nuove norme della FINA per dimensioni e attrezzature,* pure nell'edizione di luglio, ma dell'anno scorso).
Pensiamo sia cosa utile informare (altrimenti che ci sta a fare un periodico?) su quanto la SFGS può proporre quale documentazione nel settore dell'impiantistica sportiva.
Chiediamo venia per lo slalom linguistico a cui sottoponiamo il lettore; siamo comunque e sempre a disposizione: basta una telefonata! (red.)

Pubblicazioni (normative)

Normalien – Schriftenreihe für Sportstätenbau der Eidgenössischen Turn- und Sportschule

Normes – Publications de l'École fédérale de gymnastique et de sport pour la construction et l'aménagement des installations de sport

- Turn- und Sporthallen – Normen und Richtwerte. Schweizer Baudokumentation, 1977, BHN/JU 00100 6.–

  Salles de gymnastique et de sport – Normes et valeurs directrices. Schweizer Baudokumentation, 1977, BHN/JU 00100 6.–

- Sporthallen in Holz – Grundlagen für Projektierung und Ausführung. ETS/LIGNUM, 1980 2.–

  Halles de sport, construction bois – Principes pour l'élaboration et l'exécution de projets. EFGS/LIGNUM, 1980 2.–

- Tennisanlagen Teil 1: Grundlagen. Schweizer Baudokumentation, 1981, BHO/JTW 00200.01 5.–

  Installations de tennis, 1re partie: bases. Schweizer Baudokumentation, 1981, BHO/JTW 00200.02 12.–

- Tennisanlagen Teil 2: Bauausführung. Schweizer Baudokumentation, 1981, BHO/JTW 00200.01 5.–

  Installations de tennis, 2e partie: Exécution des travaux. Schweizer Baudokumentation, 1981, BHO/JTW 00200.02 12.–

Documentazione SFGS

Impianti sportivi

- Erhebung über die Turn- und Sportanlagen, 34, 212–219, 6/77 2.–

  Enquête sur les installations de sport, 35, 177–183, 8/79 2.–

- Erhebung über die Turn- und Sportanlagen, 35, 324–333, 9/78 2.–

  Enquête sur les installations de sport, 35, 297–306, 12/78 2.–

- Erhebung über die Turn- und Sportanlagen, 37, 85–92, 3/80 2.–

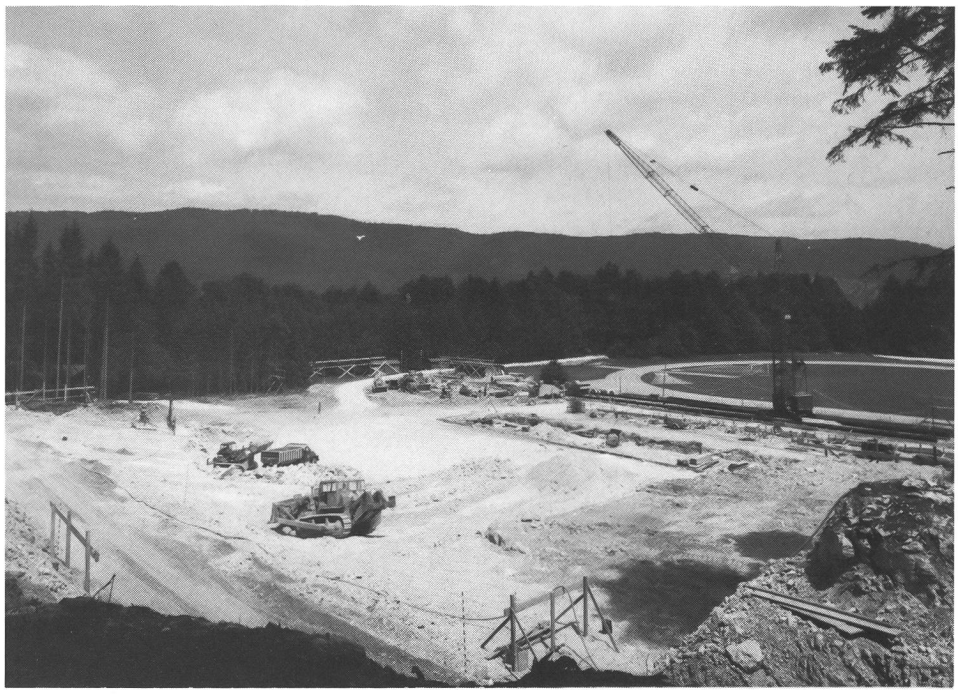

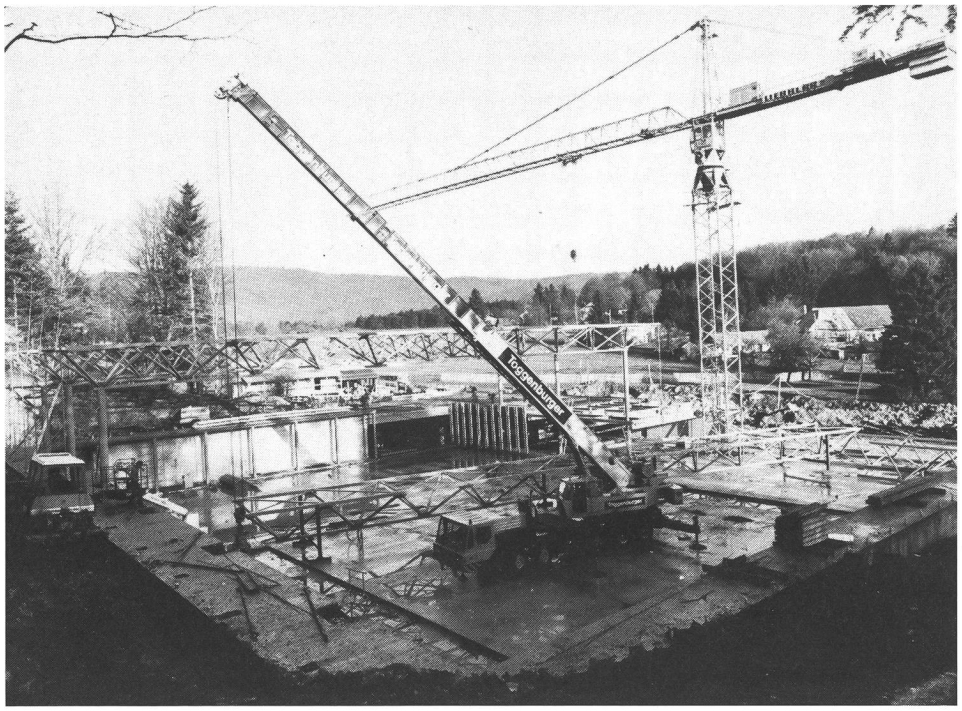

Enquête sur les installations de sport – Taux et structure de l'équipement, 37, 277–284, 11/80 2.–

- Beiträge des Bundes an Anlagen für sportliche Ausbildung, 35, 219–222, 6/78 2.–
- Sportanlagen und Gemeinde, 36, 202–207, 6/79 2.–
- Erweiterte Expertenkommission ETSK/SLS für Sportanlagen – Jahreskonferenz 1980, 38, 20–26, 51–59, 86–88, 1/81, 2/81, 3/81 4.–
- Finnenbahn – Bedürfnis/Bau/Betrieb, 34, 313–319, 9/77 2.–
- Pflege und Unterhalt von Rasensportfeldern, 35, 93–99, 3/78 und Pflege und Unterhalt von Rasensportfeldern – Eine Entgegnung des Amtes für Umweltschutz, 35, 335, 9/78 2.–
- Heutiger Stand und Entwicklungstendenzen im Bau von Sportrasenflächen, 37, 177–183, 6/80 2.–
- Rasenspielfeldpflege – Kurzanleitung, 38, 157–160, 5/81 2.–

  L'entretien des sols gazonnés – instruction, 38, 130–133, 6/81 2.–
- Turn- und Sporthallen – Bau- und Betriebskosten, 36, 305–308, 9/79 2.–
- Bodenbeläge für Sportanlagen – Biomechanische und sportmedizinische Aspekte, 35, 428–445, 12/78 2.–
- Bodenbeläge für Sportanlagen – Grundlagen und Auswahlkriterien, 37, 286–295, 9/80 2.–
- Information und Dokumentation I/1979, II/1979, I/1980, II/1980, I/1981, II/1981, I/1982

Scienza e diritto

- Rechtliche Voraussetzungen für Kinderspielplätze in den verschiedenen Kantonen und ihre praktischen Auswirkungen, 34, 275–282, 8/77 2.–
- Sportstätten-Richtplanung Nr. 20, 1977 10.–

Generalità

- Markierung von Spielfeldern/Marquage des terrains de jeu, 7/80

Impianti all'aperto

- Revêtements de sol plastiques outdoor, 11/79 2.–
- Projekt Sporthallen Kostenanalyse 1977 5.–
- Bodenbeläge Indoor 8/78 2.–

  Revêtements de sols indoor 7/78 2.–
- Markierung von Spielfeldern in Turn- und Sporthallen, 5/78 2.–

  Marquage des terrains de jeu indoor, 4/78 2.–
- Spielfeldmarkierung: Badminton/Marquage du terrain de jeu: Badminton, 7/80

Piscine

- Hallenbäderanalyse, 1979 8.50

Impianti da tennis

- Tennisbeläge Outdoor/Indoor, 11/81 5.–

  Revêtements de sol pour tennis outdoor/indoor, 3/81 5.–

Indirizzi ufficiali

- Kantonale Ämter für Turnen und Sport/Offices cantonaux de gymnastique et de sport, 7/79
- Kantonale Instanzen für Sportstättenbau/Instances cantonales en matière de construction d'installations de sport, 7/79
- Stadtgärtnereien/Service des parcs et promenades 3/82

Lista di ditte specializzate

- Geräte und Einrichtungen für Turn- und Sportanlagen/Engins et installations de gymnastique et de sport, 8/82
- Zeitmessung/Chronométrage, 5/79
- Hebebühnen, Bühnen- und Tribünenelemente, Trennwände/Podiums mobiles, éléments de podiums et de tribunes, parois de séparation, 1/79
- Rasensportplätze/Terrains de sport gazonnés, 3/81
- Tennishallen/Salles de tennis, 7/78

□

1

Lo sportivo legge:

La rivista di
educazione sportiva
della

Scuola federale
di ginnastica e sport
di Macolin