Échos romands

Objekttyp: **Group**

Zeitschrift: **Jeunesse forte, peuple libre : revue d'éducation physique de l'École fédérale de gymnastique et de sport Macolin**

Band (Jahr): **12 (1955)**

Heft 11

PDF erstellt am: **31.05.2024**

Nutzungsbedingungen

Die ETH-Bibliothek ist Anbieterin der digitalisierten Zeitschriften. Sie besitzt keine Urheberrechte an den Inhalten der Zeitschriften. Die Rechte liegen in der Regel bei den Herausgebern.
Die auf der Plattform e-periodica veröffentlichten Dokumente stehen für nicht-kommerzielle Zwecke in Lehre und Forschung sowie für die private Nutzung frei zur Verfügung. Einzelne Dateien oder Ausdrucke aus diesem Angebot können zusammen mit diesen Nutzungsbedingungen und den korrekten Herkunftsbezeichnungen weitergegeben werden.
Das Veröffentlichen von Bildern in Print- und Online-Publikationen ist nur mit vorheriger Genehmigung der Rechteinhaber erlaubt. Die systematische Speicherung von Teilen des elektronischen Angebots auf anderen Servern bedarf ebenfalls des schriftlichen Einverständnisses der Rechteinhaber.

Haftungsausschluss

Alle Angaben erfolgen ohne Gewähr für Vollständigkeit oder Richtigkeit. Es wird keine Haftung übernommen für Schäden durch die Verwendung von Informationen aus diesem Online-Angebot oder durch das Fehlen von Informationen. Dies gilt auch für Inhalte Dritter, die über dieses Angebot zugänglich sind.

Ein Dienst der *ETH-Bibliothek*
ETH Zürich, Rämistrasse 101, 8092 Zürich, Schweiz, www.library.ethz.ch

http://www.e-periodica.ch

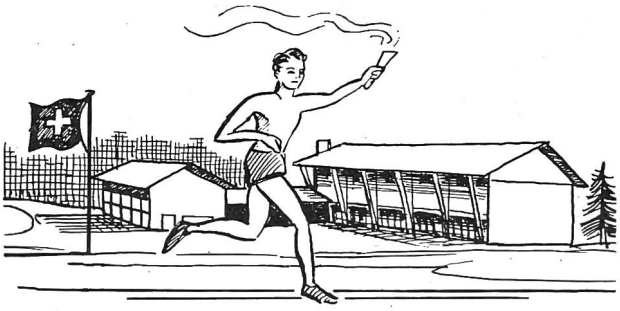

ÉCHOS DE MACOLIN

Une nouvelle volée de maîtres et maîtresses de sport

Le sixième cours de maîtres et maîtresses de sports de l'E.F.G.S. s'est clôturé le 30 septembre par la remise des diplômes aux candidates et candidats ayant réussi toutes les branches de l'examen final.

Neuf candidats sur douze qui ont suivi le cours 1955 ont reçu avec les félicitations de la direction des examens le diplôme tant convoité. Deux messieurs doivent subir à nouveau l'examen pour l'une ou l'autre branche et le troisième doit refaire une partie du cours pour la branche spéciale choisie.

Chez les dames, deux des six candidates devront refaire une partie de l'examen de la branche spéciale, par suite d'accident.

Il appartint à M. Hirt, chef de l'enseignement, de dire sa satisfaction et de former les vœux de succès pour les nouveaux diplômés. Si tout ne fut pas parfait, comme l'a relevé l'orateur, il est permis de dire que le cours 1955 s'est distingué par l'allant et l'enthousiasme de ses participants qui ont spontanément demandé que le cours soit prolongé de 6 à 7 mois afin qu'ils leur soit permis de compléter leur formation tout en prolongeant leur séjour à Macolin.

Précisons encore que sur la base des expériences faites au cours des années écoulées, le cours 1956 portera sur huit mois d'enseignement, avec un mois de vacances entre les deux trimestres afin de permettre aux élèves de mieux assimiler l'instruction reçue au cours du 1er trimestre et de préparer en toute tranquillité leurs travaux d'examen. F. P.

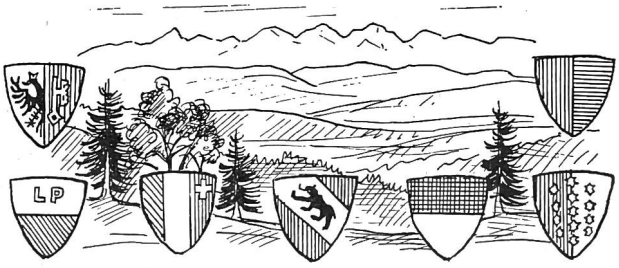

ÉCHOS ROMANDS

VALAIS **Cadres de l'I.P. au 15 octobre 1955**

A. Commission cantonale I.P.

Président: Gabriel Constantin, chef de l'Office cantonal I.P., Sion. — Secrétaire: Robert Volluz, Sion. — Chef technique: Alfred Siggen, Conthey. — Membres: Rodolphe Roussy, président de l'A.C.V.G., Chippis. — René Favre, président de l'A.C.V.F., Sion. — Paul Curdy, inspecteur de la gymnastique scolaire, Sion. — Abbé Charles Enard, professeur à l'Ecole normale, Sion.

B. Chefs d'arrondissement:

Arr. I (Conches, Rarogne or., Brigue): Albert Ruppen, Naters. — Arr. II (Viège, Rarogne occ.) Louis Imstepf, Lalden. — Arr. III (Loèche): Franz Fryand, Susten-Leuk. — Arr. IV (Sierre): Henri Ebenegger, Sierre. — Arr. Va (Sion, Conthey rive droite, Ayent): André Juilland, Sion. — Arr. Vb (Hérens, moins Ayent, Sion et Conthey rive gauche): Honoré Pralong, Sion. — Arr. Vc (Collège Sion, école normale, école agr., Séminaires, cours profess.): Gabriel Constantin, Sion. — Arr. VIa (Entremont): Francis Perraudin, Bagnes. — Arr. VIb (Martigny): Gaston Delaloye, Riddes. — Arr. VII: (Saint-Maurice): Marcel Coutaz, Saint-Maurice. — Arr. VIII (Monthey): Raymond Coppex, Monthey.

C. Service d'information:

Auguste Schmid Sion. — Honoré Pralong, Sion. — Ernest Schmid, Viège.

Inspecteurs fédéraux:

Ernest Schmid, Viège, pour le Haut-Valais.
Paul Morand, Sion, pour le Bas-Valais.

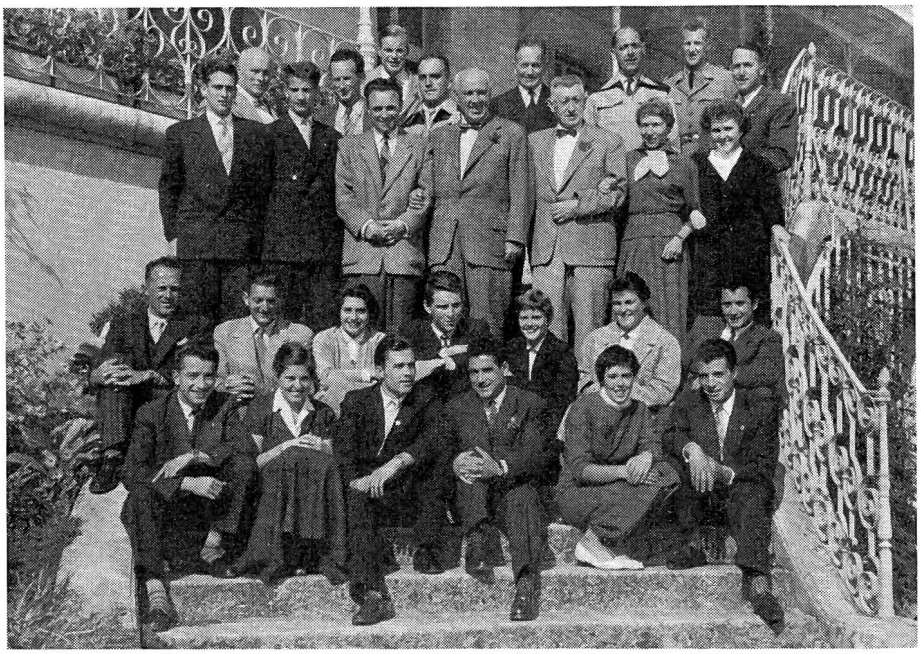

Assis, 1er rang de g. à dr.: Jean Claret, Jegher Barbara, Grunder Melchior, Elgheriani Madgi, Buri Liselotte, Colombo Pierre. — *Deuxième rang:* Schärli Erich, Gaillard Camille, Gilardi Franca, Voitchovshy Michel, Boyskov Inga, Oppliger Elisabeth, Viotti Mario. *Debout, 3me rang, de g. à dr.:* Boucherin Jean-Pierre, Stebler Otto, Max Isler, prof. Otto Mysangyi, Willy Dürr, Marlyse Wolf, Lina Künzli. — *4me rang:* Dr Hans Schöchlin, Jean Studer, Dr Kaspar Wolf, André Metzener, Ernest Hirt, Hans Rüegsegger, Dr Georges Thilo, Armin Scheurer.

Administration: Office central fédéral des imprimés et du matériel, Berne 3 - Compte de chèques III 520 - Rédaction: Ecole fédérale de gymnastique et de sport, Macolin - Fr. Pellaud