Échos romands

Objekttyp: **Group**

Zeitschrift: **Jeunesse forte, peuple libre : revue d'éducation physique de l'École fédérale de gymnastique et de sport Macolin**

Band (Jahr): **10 (1953)**

Heft 12

PDF erstellt am: **31.05.2024**

Nutzungsbedingungen

Die ETH-Bibliothek ist Anbieterin der digitalisierten Zeitschriften. Sie besitzt keine Urheberrechte an den Inhalten der Zeitschriften. Die Rechte liegen in der Regel bei den Herausgebern.
Die auf der Plattform e-periodica veröffentlichten Dokumente stehen für nicht-kommerzielle Zwecke in Lehre und Forschung sowie für die private Nutzung frei zur Verfügung. Einzelne Dateien oder Ausdrucke aus diesem Angebot können zusammen mit diesen Nutzungsbedingungen und den korrekten Herkunftsbezeichnungen weitergegeben werden.
Das Veröffentlichen von Bildern in Print- und Online-Publikationen ist nur mit vorheriger Genehmigung der Rechteinhaber erlaubt. Die systematische Speicherung von Teilen des elektronischen Angebots auf anderen Servern bedarf ebenfalls des schriftlichen Einverständnisses der Rechteinhaber.

Haftungsausschluss

Alle Angaben erfolgen ohne Gewähr für Vollständigkeit oder Richtigkeit. Es wird keine Haftung übernommen für Schäden durch die Verwendung von Informationen aus diesem Online-Angebot oder durch das Fehlen von Informationen. Dies gilt auch für Inhalte Dritter, die über dieses Angebot zugänglich sind.

Ein Dienst der *ETH-Bibliothek*
ETH Zürich, Rämistrasse 101, 8092 Zürich, Schweiz, www.library.ethz.ch

http://www.e-periodica.ch

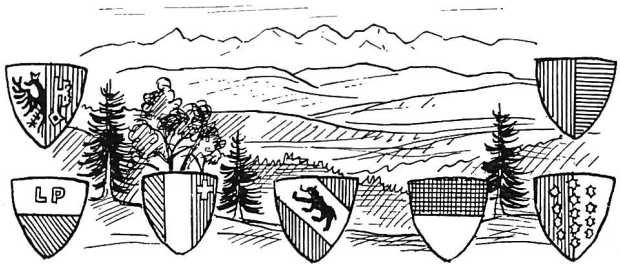

ÉCHOS ROMANDS

VALAIS

Propagande pour l'I. P. en 1954

Nous avons l'avantage de vous informer que le Service d'information de l'I. P. a décidé d'intensifier la propagande en 1954. Il se propose d'atteindre ce but en prévoyant :

1. Une séance d'information cinématographique, avec le film **« Viens avec nous »**, dans chaque arrondissement.
2. L'organisation de cours régionaux de ski par les Chefs d'arrondissement ; responsables désignés par eux.
3. La convocation d'une séance d'information pour la presse valaisanne à l'occasion de la prochaine assemblée de la Commission I. P.
4. L'envoi d'un avis à tous les conscrits pour les encourager à se préparer à l'examen d'aptitudes physiques.
5. L'effort accentué en vue d'une participation plus nombreuse des élèves de l'I. P. à la journée cantonale des athlètes ; à cette occasion, l'établissement d'un classement par équipe avec attribution d'un challenge de l'Office cantonal I. P. est envisagé.

Pour mener à chef les deux premiers objectifs de notre plan de propagande, nous comptons essentiellement sur la collaboration des Chefs d'arrondissement.

Séance d'information I. P.

Chaque Chef d'arrondissement désignera la localité où devra avoir lieu la séance d'information ; de préférence une localité rurale où l'I. P. n'existe pas ou ne donne pas des résultats satisfaisants.

Les tâches principales consistent à réserver la salle (si possible sans frais), à aviser le public par les moyens les mieux appropriés : affiches, communiqués dans la presse, invitations personnelles aux notabilités locales, aux autorités religieuses et civiles, au personnel enseignant, à prévoir la publication d'un compte-rendu, etc.

Tout doit être mis en œuvre pour assurer un auditoire nombreux.

L'Office cantonal I. P. fera paraître dans la presse un communiqué général, mettra à disposition des affiches, fournira gratuitement le film, les appareils et l'opérateur ainsi qu'un conférencier si demande lui en est faite.

Nous pensons que sur la base des indications qui précèdent il vous est possible d'aller de l'avant dès maintenant en tenant compte des dates réservées, soit :

le 17 janvier 1954	Arrondissement	I
le 18 janvier	»	II
le 19 janvier	»	III a
le 20 janvier	»	III b
le 21 janvier	»	IV
le 22 janvier	»	V a
le 23 janvier	»	V b
le 24 janvier	»	VI a
le 25 janvier	Arrondissement	VI b
le 26 janvier	»	VII
le 27 janvier	»	VIII

Nous rassemblerons le même jour, dans l'après-midi, au chef-lieu de l'Arrondissement, les moniteurs pour le paiement des subsides. A cette occasion, le film « Viens avec nous » leur sera présenté.

Cours de ski :

Les conditions économiques et sociales ne permettent pas l'organisation d'un cours de ski de 5 jours dans chaque commune. Nous estimons qu'il est indispensable d'organiser des cours régionaux à l'intention des jeunes gens venant de localités où les cours de ski n'ont pas lieu.

Nous voyons la possibilité d'organiser de tels cours régionaux dans les districts de Brigue, Viège, Sierre, Sion, Martigny, St-Maurice et Monthey. Ces cours devraient avoir lieu de préférence durant les fêtes entre Noël et Les Rois. Ils seraient dirigés par le Chef d'arrondissement et l'instruction devrait être donnée par des instructeurs capables, si possible des instructeurs suisses de ski.

Il s'agit donc, pour MM. les Chefs d'arrondissement, de prendre contact dès maintenant avec les sociétés locales de manière à prévoir le cours en collaboration avec les dirigeants de ces sociétés.

Le subside qui pourra être mis à disposition des organisateurs est de 12 francs par élève. Il faudrait prévoir l'organisation en tâchant de ne pas demander une contribution supérieure à 20 francs à chaque participant pour le cours de 5 jours.

L'Office cantonal I. P. reste à votre disposition pour vous aider à préparer ces cours de ski, que nous espérons voir s'organiser dans toutes les régions susmentionnées.

G. CONSTANTIN.

NDLR. Vives félicitations à l'office cantonal I. P. du Valais pour cet efficient programme et bons succès ! *F. P.*

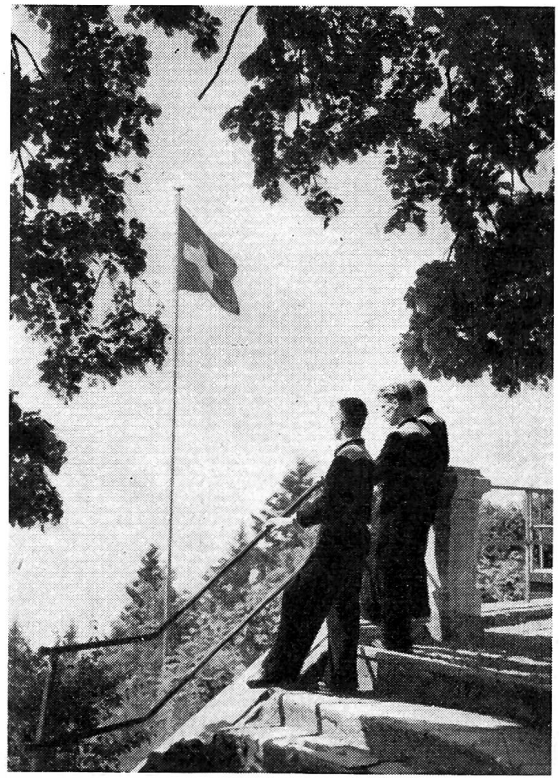

Une des merveilleuses vues en couleurs de :
« Viens avec nous »
le nouveau film de l'Ecole féd. de gymn. et de sport.