Macolin ouvre ses yeux sur le monde...

Objekttyp: **Group**

Zeitschrift: **Jeunesse forte, peuple libre : revue d'éducation physique de l'École fédérale de gymnastique et de sport Macolin**

Band (Jahr): **6 (1949)**

Heft 11

PDF erstellt am: **31.05.2024**

Nutzungsbedingungen

Die ETH-Bibliothek ist Anbieterin der digitalisierten Zeitschriften. Sie besitzt keine Urheberrechte an den Inhalten der Zeitschriften. Die Rechte liegen in der Regel bei den Herausgebern.
Die auf der Plattform e-periodica veröffentlichten Dokumente stehen für nicht-kommerzielle Zwecke in Lehre und Forschung sowie für die private Nutzung frei zur Verfügung. Einzelne Dateien oder Ausdrucke aus diesem Angebot können zusammen mit diesen Nutzungsbedingungen und den korrekten Herkunftsbezeichnungen weitergegeben werden.
Das Veröffentlichen von Bildern in Print- und Online-Publikationen ist nur mit vorheriger Genehmigung der Rechteinhaber erlaubt. Die systematische Speicherung von Teilen des elektronischen Angebots auf anderen Servern bedarf ebenfalls des schriftlichen Einverständnisses der Rechteinhaber.

Haftungsausschluss

Alle Angaben erfolgen ohne Gewähr für Vollständigkeit oder Richtigkeit. Es wird keine Haftung übernommen für Schäden durch die Verwendung von Informationen aus diesem Online-Angebot oder durch das Fehlen von Informationen. Dies gilt auch für Inhalte Dritter, die über dieses Angebot zugänglich sind.

Ein Dienst der *ETH-Bibliothek*
ETH Zürich, Rämistrasse 101, 8092 Zürich, Schweiz, www.library.ethz.ch

http://www.e-periodica.ch

OFFICIEL

JEUNESSE FORTE PEUPLE LIBRE

Revue mensuelle de l'Ecole fédérale de gymnastique et de sport (E. F. G. S.) à Macolin.

COMPTE DE CHÈQUE POSTAL
EFGS III. 520

Macolin, Novembre 1949 | Abonnement : Fr. 1,50 l'an | 6me année | No 11

MACOLIN *ouvre ses yeux sur le monde...*

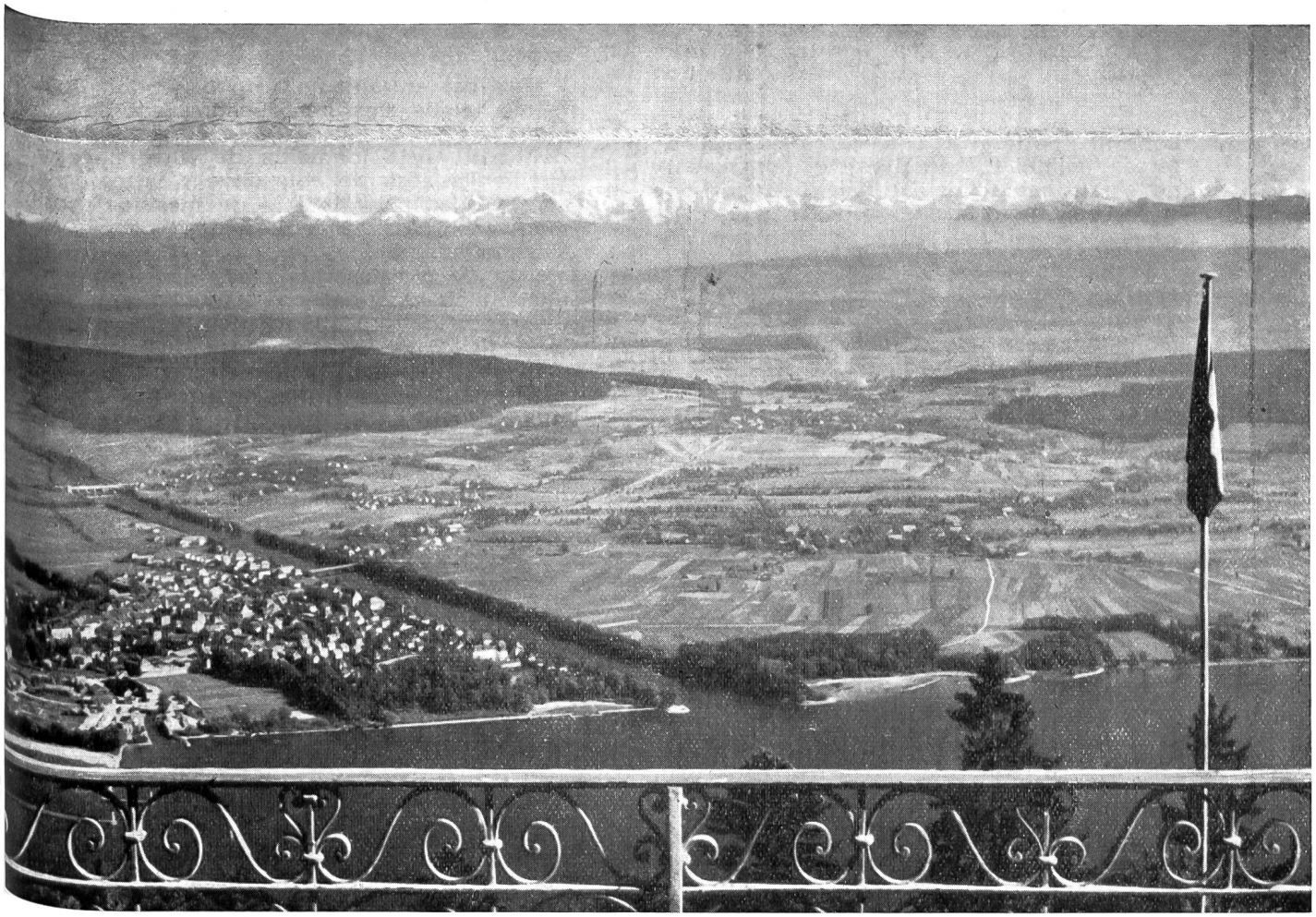

La vue dont on jouit de la terrasse de l'Ecole fédérale de gymnastique et de sport est d'une rare beauté. C'est tout le pays, toute notre chère patrie qui s'étale à nos pieds avec ses Alpes, son Plateau et son Jura. A cheval sur la frontière des langues et des religions, Macolin ouvre généreusement ses portes aux uns et aux autres ! Soyez-y tous les bienvenus !