Objekttyp: **TableOfContent**

Zeitschrift: **Mobile : die Fachzeitschrift für Sport**

Band (Jahr): **12 (2010)**

Heft 2

PDF erstellt am: **29.05.2024**

Nutzungsbedingungen

Die ETH-Bibliothek ist Anbieterin der digitalisierten Zeitschriften. Sie besitzt keine Urheberrechte an den Inhalten der Zeitschriften. Die Rechte liegen in der Regel bei den Herausgebern.
Die auf der Plattform e-periodica veröffentlichten Dokumente stehen für nicht-kommerzielle Zwecke in Lehre und Forschung sowie für die private Nutzung frei zur Verfügung. Einzelne Dateien oder Ausdrucke aus diesem Angebot können zusammen mit diesen Nutzungsbedingungen und den korrekten Herkunftsbezeichnungen weitergegeben werden.
Das Veröffentlichen von Bildern in Print- und Online-Publikationen ist nur mit vorheriger Genehmigung der Rechteinhaber erlaubt. Die systematische Speicherung von Teilen des elektronischen Angebots auf anderen Servern bedarf ebenfalls des schriftlichen Einverständnisses der Rechteinhaber.

Haftungsausschluss

Alle Angaben erfolgen ohne Gewähr für Vollständigkeit oder Richtigkeit. Es wird keine Haftung übernommen für Schäden durch die Verwendung von Informationen aus diesem Online-Angebot oder durch das Fehlen von Informationen. Dies gilt auch für Inhalte Dritter, die über dieses Angebot zugänglich sind.

Ein Dienst der *ETH-Bibliothek*
ETH Zürich, Rämistrasse 101, 8092 Zürich, Schweiz, www.library.ethz.ch

http://www.e-periodica.ch

6 **Schaufenster**

8 **Fussball überall**

16 **Interview – Massimo Busacca**
Ein Schiedsrichter sucht den Dialog

18 **Wissenschaft**

22 **Mein Stil**

24 **Jugenddelinquenz**

34 **vis-à-vis – Matthias Remund**
Sport muss nahe beim Menschen bleiben

38 **Neuerscheinungen**

42 **Sicherheit**
Velohelm: Vom Schweissfänger zum Modeaccessoire

46 **Schaufenster**

Fussball überall

8 90 unbezahlbare Minuten
14 «Papa, ich spiele Fussball, weil es mir Spass macht!»

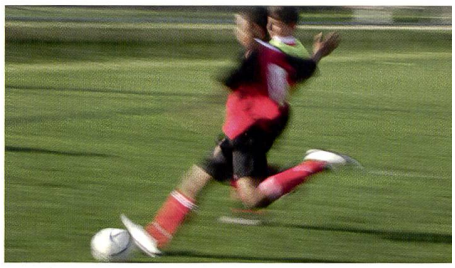

Wissenschaft

18 Relative Age Effect – «Gnade der frühen Geburt» oder Chancengleichheit?

Mein Stil – Brigitte Steiner

22 Als Frau in einer Männerdomäne

Jugenddelinquenz

24 Ist Sport wirklich gewaltfördernd?
26 «Aggressivität gehört dazu»
30 Forschungsbedarf vorhanden!

Praxisbeilagen

Rollerfrühling

Mit dem Frühling kehrt der Sport auf die Strassen und Plätze zurück. Die vorliegende Praxisbeilage will alle unterstützen, die auf den Inline-Skates, mit dem Mountainbike oder auf anderen Geräten den Rollsport wiederentdecken wollen.

Fussball-Festivals

Spass, Bewegungsdrang ausleben, gemeinsame Erlebnisse! Ansprüche, die ein Spieltag erfüllen sollte, wenn er den teilnehmenden Kindern in guter Erinnerung bleiben soll. Diese Praxisbeilage liefert Ihnen Vorschläge zur Gestaltung eines Spiel- und Sportevents. Den roten Faden gibt die Sportart Fussball vor.