Objekttyp: **Advertising**

Zeitschrift: **Mobile : die Fachzeitschrift für Sport**

Band (Jahr): **8 (2006)**

Heft 4

PDF erstellt am: **01.06.2024**

Nutzungsbedingungen

Die ETH-Bibliothek ist Anbieterin der digitalisierten Zeitschriften. Sie besitzt keine Urheberrechte an den Inhalten der Zeitschriften. Die Rechte liegen in der Regel bei den Herausgebern.
Die auf der Plattform e-periodica veröffentlichten Dokumente stehen für nicht-kommerzielle Zwecke in Lehre und Forschung sowie für die private Nutzung frei zur Verfügung. Einzelne Dateien oder Ausdrucke aus diesem Angebot können zusammen mit diesen Nutzungsbedingungen und den korrekten Herkunftsbezeichnungen weitergegeben werden.
Das Veröffentlichen von Bildern in Print- und Online-Publikationen ist nur mit vorheriger Genehmigung der Rechteinhaber erlaubt. Die systematische Speicherung von Teilen des elektronischen Angebots auf anderen Servern bedarf ebenfalls des schriftlichen Einverständnisses der Rechteinhaber.

Haftungsausschluss

Alle Angaben erfolgen ohne Gewähr für Vollständigkeit oder Richtigkeit. Es wird keine Haftung übernommen für Schäden durch die Verwendung von Informationen aus diesem Online-Angebot oder durch das Fehlen von Informationen. Dies gilt auch für Inhalte Dritter, die über dieses Angebot zugänglich sind.

Ein Dienst der *ETH-Bibliothek*
ETH Zürich, Rämistrasse 101, 8092 Zürich, Schweiz, www.library.ethz.ch

http://www.e-periodica.ch

Die moderne homöopathische Alternative.

Erhältlich in
Apotheken und Drogerien.

bfu – Zentrum für Prävention von Nichtberufsunfällen auf der Strasse, in Sport, Haus und Freizeit

Die Schweizerische Beratungsstelle für Unfallverhütung bfu ist eine politisch unabhängige Stiftung. Durch Forschung, Ausbildung, Beratung und Kampagnen versucht sie das Sporttreiben sicherer zu machen. Bei jährlich 300 000 Sportunfällen ist dies eine anspruchsvolle Aufgabe. In Ihrer Funktion als

Leiter/in der Abteilung Sport

(100 %)

sind Sie verantwortlich für die fachliche und personelle Leitung der Abteilung Sport. Zu Ihren Aufgaben gehören:

- Positionierung der bfu in der Sportunfallverhütung
- Durchführung von Projekten zur Unfallverhütung
- Koordination aller bfu - Aktivitäten im Sportbereich
- Pflege des nationalen und internationalen Netzwerks Sport

Wir suchen eine engagierte, dynamische Persönlichkeit mit Hochschulabschluss im Sportbereich. Sie verfügen über Kenntnisse der Unfallprävention und Sportforschung, haben Erfahrung im Bereich der Wissensvermittlung und kennen die besonderen Aspekte des Schulsports sowie Jugend + Sport.
Neben Führungserfahrung und strategischen Fähigkeiten erwarten wir Verhandlungsgeschick sowie Erfahrung im Projektmanagement. Redaktionelle Begabung in deutscher oder französischer Sprache und gute Kenntnisse einer zweiten Landessprache sind von Vorteil. Wenn Sie überdies im Netzwerk Sport verankert sind, dann haben Sie beste Voraussetzungen, der Sportunfallverhütung in der Schweiz neuen Auftrieb zu verleihen.

Der Arbeitsbeginn wird nach Vereinbarung festgelegt.

Es erwartet Sie eine spannende Tätigkeit in einem angenehmen Arbeitsklima, mit fortschrittlichen Arbeitsbedingungen und moderner Infrastruktur.

Wir freuen uns auf Ihre vollständigen Bewerbungsunterlagen bis 23.8.06 an: Schweizerische Beratungsstelle für Unfallverhütung bfu, Frau D. Cima, Personalassistentin, Laupenstrasse 11, 3008 Bern (d.cima@bfu.ch).
Weitere Auskünfte erteilt Herr Jörg Thoma, Leiter Bereich Forschung / Beratung, Telefon 031 390 21 50.

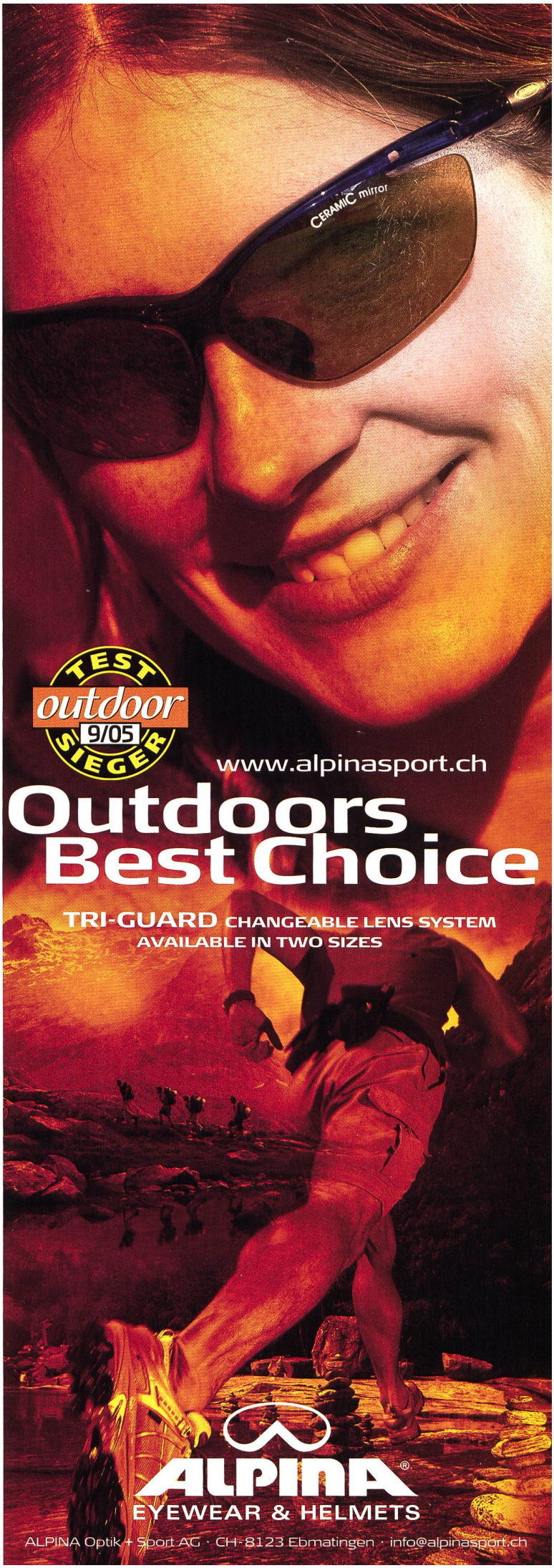

«Wir bekennen Farbe:

Wir trinken Rivella rot, damit wir unseren Durst austricksen können.»

Petra Kundert, Matthias Hofbauer

Rivella, Hauptsponsor Swiss Unihockey