Objekttyp: **TableOfContent**

Zeitschrift: **Magglingen : Monatszeitschrift der Eidgenössischen Sportschule Magglingen mit Jugend + Sport**

Band (Jahr): **47 (1990)**

Heft 3

PDF erstellt am: **28.05.2024**

Nutzungsbedingungen

Die ETH-Bibliothek ist Anbieterin der digitalisierten Zeitschriften. Sie besitzt keine Urheberrechte an den Inhalten der Zeitschriften. Die Rechte liegen in der Regel bei den Herausgebern.
Die auf der Plattform e-periodica veröffentlichten Dokumente stehen für nicht-kommerzielle Zwecke in Lehre und Forschung sowie für die private Nutzung frei zur Verfügung. Einzelne Dateien oder Ausdrucke aus diesem Angebot können zusammen mit diesen Nutzungsbedingungen und den korrekten Herkunftsbezeichnungen weitergegeben werden.
Das Veröffentlichen von Bildern in Print- und Online-Publikationen ist nur mit vorheriger Genehmigung der Rechteinhaber erlaubt. Die systematische Speicherung von Teilen des elektronischen Angebots auf anderen Servern bedarf ebenfalls des schriftlichen Einverständnisses der Rechteinhaber.

Haftungsausschluss

Alle Angaben erfolgen ohne Gewähr für Vollständigkeit oder Richtigkeit. Es wird keine Haftung übernommen für Schäden durch die Verwendung von Informationen aus diesem Online-Angebot oder durch das Fehlen von Informationen. Dies gilt auch für Inhalte Dritter, die über dieses Angebot zugänglich sind.

Ein Dienst der *ETH-Bibliothek*
ETH Zürich, Rämistrasse 101, 8092 Zürich, Schweiz, www.library.ethz.ch

http://www.e-periodica.ch

3 47. Jahrgang / März 1990

MAGGLINGEN

Erscheint 12mal jährlich, anfangs Monat
Verantwortlicher Redaktor: Hans Altorfer
Stellvertretender Redaktor und Gestaltung: Hugo Lörtscher
Mitarbeiterin und Sekretariat: Susanne Probst Meyer
Adresse der Redaktion:
Eidg. Sportschule, 2532 Magglingen
Tel. 032 22 56 44, Telex: 93 12 30 ets ch
Telefax 032 22 62 91

Jahresabonnement: Fr. 29.— (Schweiz), Fr. 33.— (Ausland)
Inkasso: Zeitungsabonnementsdienst PTT (je nach Bestellungseingang erfolgt die Rechnungstellung quartalsweise, halbjährlich oder jährlich).
Verkauf von Einzelnummern: Fr. 3.— (Schweiz), Fr. 3.50 (Ausland). Bestellungen bitte an: Eidg. Sportschule, 2532 Magglingen.
Herstellung: Druckerei W. Gassmann AG, 2501 Biel
Annoncen Verwaltung:
Annoncen-Agentur Biel AG, Freiestrasse 11, 2501 Biel, Tel. 032 21 62 96/95

Abonnementenkontrolle und Adressänderungen: Zeitungsabonnementsdienst PTT, 3029 Bern (bitte mit Adressänderungskarte der PTT Nr. 257.04, welche auf den Postämtern erhältlich ist).

Redaktionsschluss: 2 Monate vor Erscheinen.
Die Artikel widerspiegeln die Meinung ihrer Autoren.
Sie ist nicht unbedingt jene der Redaktion.
Die Manuskripte werden nicht zurückgesandt.

Veröffentlichungen und Auszüge unserer Artikel sind mit Quellenangabe gestattet. Ein Belegexemplar ist erwünscht.

MAGGLINGEN/MACOLIN
erscheint monatlich in drei Sprachen
deutsch
französisch
italienisch

Redaktionsausschuss:
Präsident: Hans Altorfer
Mitglieder: Yves Jeannotat und Eveline Nyffenegger (französische Redaktion), Arnaldo Dell'Avo und Nicola Bignasca (italienische Redaktion), Hugo Lörtscher und Daniel Käsermann (Fotos und Bildredaktion), Susanne Probst Meyer (Sekretariat)

INHALTSVERZEICHNIS

		Seite
Aus der Redaktion	Sinn durch Sinnlichkeit W. Weiss	1
	Wenn die Blätter fallen... W. Müller	2
Theorie und Praxis	Sport in der Drogentherapie: Überlegungen zum Leistungs- und Wettkampfprinzip A. Lehmann	3
	Geschwindigkeitsrekorde auf Ski A. Midol	6
	Handball: Modernes Training St. Laszlo	9
Reportage	Phänomen «Six-days» von Zürich: Faszinierend, fragwürdig, umstritten, zutiefst menschlich H. Lörtscher	16
Echo von Magglingen	Tragische Ertrinkungsbilanz 1989	18
	12. Schweizerische Lehrersporttage in Bern	18
	4. Magglinger Fortbildungstage 1990	18
	Ein Künstler nimmt Abschied H. Altorfer	19
	Touché	19
Brennpunkt	Die Geschichte mit dem Kreuz (2. Teil) K. Weckerle	20
	Die Bedeutung der Kohlenhydrate für den Sportler N. Bachl	23
Wissenschaft und Forschung	Leistungsbeurteilung mit Betonung der Explosivkraft der Beinmuskulatur Z. Paliga	25
Jugend+Sport	Lehrlinge und der Sport im Kanton Waadt	28
	Wieviel trinken Schweizer Jugendliche?	31
	Leiterbörse	32
	Änderungen im J+S-Kursplan 1990	32
	Eine Führerpersönlichkeit ist nicht mehr	32

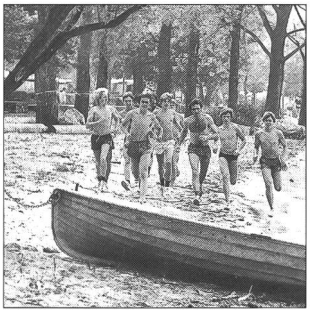

Titelbild: Bald ist es wieder soweit: Laufen am Strand, ob an einem unserer Seen oder sogar in den Ferien am Meeresstrand – vielleicht gefolgt von einem kühlenden Bad. Über Laufen schreibt übrigens auch Wolfgang Weiss, Chef der Abteilung Ausbildung der ESSM in seinem Artikel, den wir als eigentliches Leitwort publizieren.