Objekttyp: **Advertising**

Zeitschrift: **Magglingen : Monatszeitschrift der Eidgenössischen Sportschule Magglingen mit Jugend + Sport**

Band (Jahr): **43 (1986)**

Heft 3

PDF erstellt am: **29.05.2024**

Nutzungsbedingungen

Die ETH-Bibliothek ist Anbieterin der digitalisierten Zeitschriften. Sie besitzt keine Urheberrechte an den Inhalten der Zeitschriften. Die Rechte liegen in der Regel bei den Herausgebern.
Die auf der Plattform e-periodica veröffentlichten Dokumente stehen für nicht-kommerzielle Zwecke in Lehre und Forschung sowie für die private Nutzung frei zur Verfügung. Einzelne Dateien oder Ausdrucke aus diesem Angebot können zusammen mit diesen Nutzungsbedingungen und den korrekten Herkunftsbezeichnungen weitergegeben werden.
Das Veröffentlichen von Bildern in Print- und Online-Publikationen ist nur mit vorheriger Genehmigung der Rechteinhaber erlaubt. Die systematische Speicherung von Teilen des elektronischen Angebots auf anderen Servern bedarf ebenfalls des schriftlichen Einverständnisses der Rechteinhaber.

Haftungsausschluss

Alle Angaben erfolgen ohne Gewähr für Vollständigkeit oder Richtigkeit. Es wird keine Haftung übernommen für Schäden durch die Verwendung von Informationen aus diesem Online-Angebot oder durch das Fehlen von Informationen. Dies gilt auch für Inhalte Dritter, die über dieses Angebot zugänglich sind.

Ein Dienst der *ETH-Bibliothek*
ETH Zürich, Rämistrasse 101, 8092 Zürich, Schweiz, www.library.ethz.ch

http://www.e-periodica.ch

NEU

Fitness-Agenda 1986 der Schweizerischen Volksbank

Polyvalent konzipiert, dient sie allen Sportlern zur persönlichen Kontrolle ihrer Leistungen. Ein umfangreiches Kalendarium steht für eine Vielzahl von Eintragungen zur Verfügung.
Gymnastik- und Kraftübungen, Coopertabelle, kleine Tests, Aspekte der Ernährung sowie ein kurzer Abriss über Fitness runden die handliche Agenda ab.
Erhältlich solange Vorrat gratis bei jedem Volksbank-Schalter. Kein Postversand.

SCHWEIZERISCHE VOLKSBANK

SPOLERA®

Bei Sportverletzungen

wirkt:

- rasch
- kühlend
- schmerzlindernd
- entzündungshemmend
- abschwellend
- auflösend auf Blutergüsse

Zur **Sofortbehandlung:**
SPOLERA flüssig
SPOLERA Spray
SPOLERA Salbe

Für **ältere Verletzungen** sowie **Rheuma, Arthritis, Synovitis:**
SPOLERA ‹Plus› Gel

In Apotheken und Drogerien

Alder & Eisenhut AG

Turn-, Sport- und Spielgerätefabrik

Büro:
8700 Küsnacht ZH
Telefon 01 910 56 53

Fabrik:
9642 Ebnat-Kappel SG
Telefon 074 3 24 24

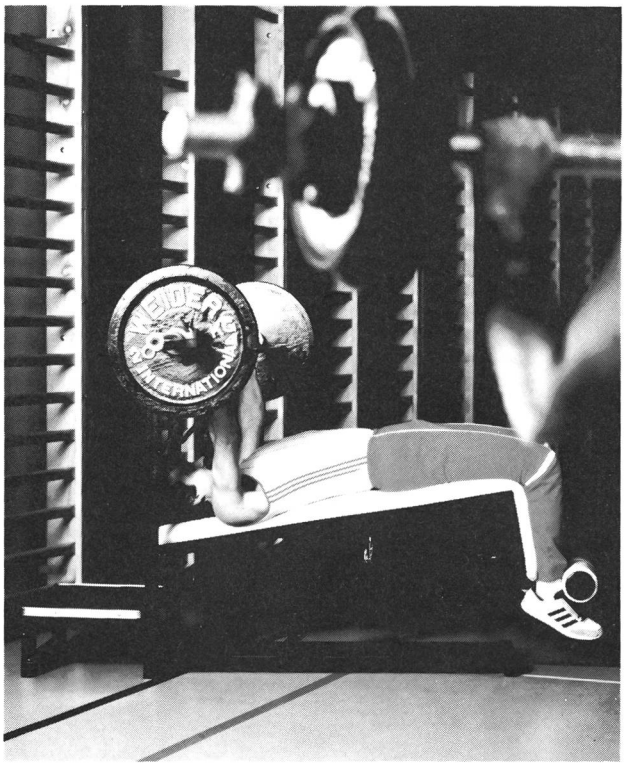

NEU in unserem Verkaufsprogramm

KRAFT- UND KONDITIONSGERÄTE

Einzel- und Mehrstationenmaschinen

Unsere Pluspunkte:

- Wartungsfreie, funktionssichere, robuste und elegante Konstruktion
- **Preisgünstig:** Es wurde bewusst auf eine unnötige, teure und wenig praktische Luxusausstattung verzichtet
- Direkter Verkauf ab Fabrik an Schulen, Vereine, Behörden und Private

COUPON für Prospekt und Preisliste Kraft- und Konditionsgeräte

Name/Vorname: _____

Strasse/Nr.: _____

PLZ/Ort: _____

Einsenden an: **Alder & Eisenhut AG, 8700 Küsnacht**

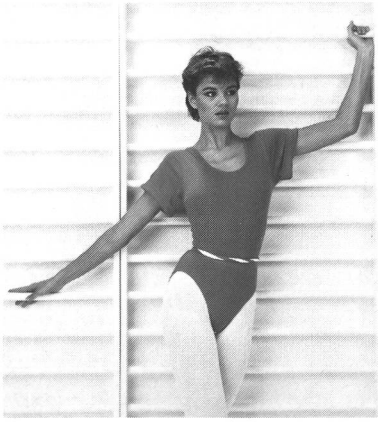

Wir schicken Ihnen gerne Stoffmuster sowie unseren grossen Farbkatalog mit den neuesten Anzügen aus Dorlastan, Baumwolle und Helanca.

Carite®

Gymastikbekleidungs AG
Hermolingenhalde 1
6023 Rothenburg
Tel. 041 36 99 82 / 53 39 40

Gymnastik-Berufsschule Zürich

Cornelius Grämiger

3jährige Ausbildung zum/zur
dipl. Gymnastiklehrer/in
Frühjahrs- und Herbsteintritte

Sekretariat Gladbachstrasse 119
8044 Zürich, Tel. (01) 252 53 30

panzeri

Die individuelle Sportbekleidung mit Ironman-Qualitäten.

Stoff, Schnitt, Farbe, Aufdruck – wählbar wie beim Massschneider.

Verlangen Sie unsere Unterlagen.

Vera Bühler
Grossmatt 16, 6440 Brunnen
Telefon 043-31 46 41 (auch abends)

Übungshürden

für abwechslungsreiche Turnstunden

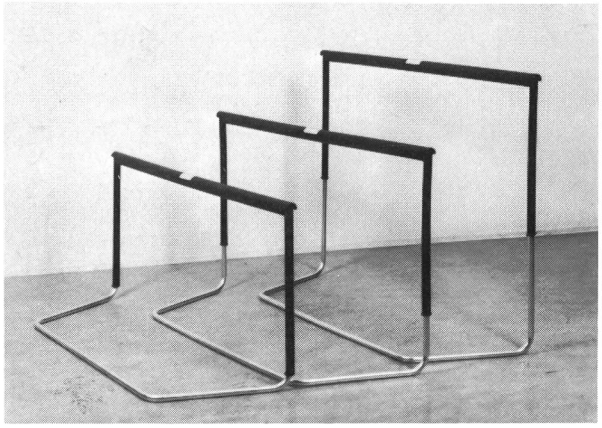

- Geeignet für den Unterricht in der Halle und im Freien
- Vielseitig einsetzbar
- Verlangen Sie unseren Prospekt

R. Bachmann
Im Lussi, 8536 Hüttwilen
Telefon 054 47 14 63

Die «Turnlehrer-Krankheit»?

Müssen mit 50, 60, 70, vorzeitig abgenützte Gelenkknorpel an Hüften, Knien, Schultern, auftreten? Mit Schmerzen und Bewegungseinschränkung? Verursacht durch häufige Überbelastung, und durch Überhitzung-Abkühlung, Durchzug und Betonräume?

Eine frühzeitige Prophylaxe durch einen regelmässigen Zustupf von Bindegewebe-Protein (Medicinal-Gelatine) aus der Apotheke / Drogerie kann möglicherweise helfen!

Auch für andere Sportler, Trainer, usw., zu empfehlen:

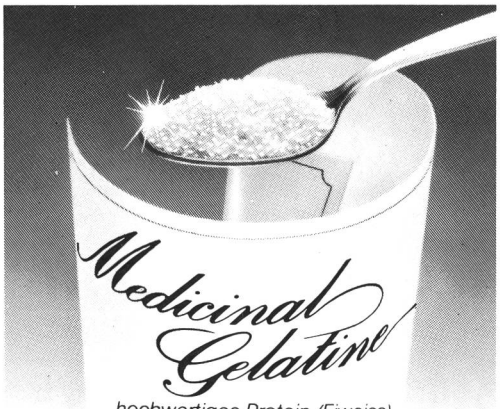

hochwertiges Protein (Eiweiss) rein natürlich-organischen Ursprungs. Kein Arzneimittel, sondern eine Nahrungsergänzung, die als wichtiger Baustoff unseres Körpers zum Aufbau des proteinreichen Gewebes dient: u. a. Haut, Haare, Fingernägel, Bindegewebe, Bandscheiben, Gelenkknorpel. Angenehmes Granulat zum Einnehmen. Lassen Sie sich in Ihrer Apotheke/Drogerie beraten.

Geistlich-Pharma, Wolhusen