Brücken zum andern

Autor(en): **Fleischmann, T.**

Objekttyp: **Article**

Zeitschrift: **Magglingen : Monatszeitschrift der Eidgenössischen Sportschule Magglingen mit Jugend + Sport**

Band (Jahr): **42 (1985)**

Heft 10

PDF erstellt am: **28.05.2024**

Persistenter Link: https://doi.org/10.5169/seals-992530

Nutzungsbedingungen

Die ETH-Bibliothek ist Anbieterin der digitalisierten Zeitschriften. Sie besitzt keine Urheberrechte an den Inhalten der Zeitschriften. Die Rechte liegen in der Regel bei den Herausgebern.
Die auf der Plattform e-periodica veröffentlichten Dokumente stehen für nicht-kommerzielle Zwecke in Lehre und Forschung sowie für die private Nutzung frei zur Verfügung. Einzelne Dateien oder Ausdrucke aus diesem Angebot können zusammen mit diesen Nutzungsbedingungen und den korrekten Herkunftsbezeichnungen weitergegeben werden.
Das Veröffentlichen von Bildern in Print- und Online-Publikationen ist nur mit vorheriger Genehmigung der Rechteinhaber erlaubt. Die systematische Speicherung von Teilen des elektronischen Angebots auf anderen Servern bedarf ebenfalls des schriftlichen Einverständnisses der Rechteinhaber.

Haftungsausschluss

Alle Angaben erfolgen ohne Gewähr für Vollständigkeit oder Richtigkeit. Es wird keine Haftung übernommen für Schäden durch die Verwendung von Informationen aus diesem Online-Angebot oder durch das Fehlen von Informationen. Dies gilt auch für Inhalte Dritter, die über dieses Angebot zugänglich sind.

Ein Dienst der *ETH-Bibliothek*
ETH Zürich, Rämistrasse 101, 8092 Zürich, Schweiz, www.library.ethz.ch

http://www.e-periodica.ch

Brücken zum andern

T. Fleischmann
Fachstelle Sportstättenbau ETS

Wenn Sport auch Spiel sein kann, ist dann Spiel auch Sport? Sind Spielgeräte Sportgeräte?
Lassen wir diese Frage ruhig offen. Der Sportstättenbauer hat sich so oder so immer auch mit Spielgeräten zu befassen. Die Sportanlage ist heute Tummelplatz der Familie. Die Spielecke in der Sportanlage wird zum Symbol eines unverkennbaren Trends im Sportstättenbau: Wettkampfkonforme Anlagen müssen mit Einrichtungen für den Breitensport gepaart werden. Das Wort «Plauschanlage» ist geprägt; das «Plauschbad» vielerorts die letzte Rettung vor den roten Zahlen.
Hinzu kommt auf Materialseite ein Zurück zur Natur. Jene kalten Gebilde aus Stahlrohren sind Spieltürmen, Schaukeln, Balancierzäunen und anderem mehr aus imprägnierten Rundhölzern gewichen. Welch wohltuender Kontrast vor der anonymen Hochhausfassade! Oder die Begegnung auf der Brücke – auch sie Symbol? Die Brücke zum andern? ■

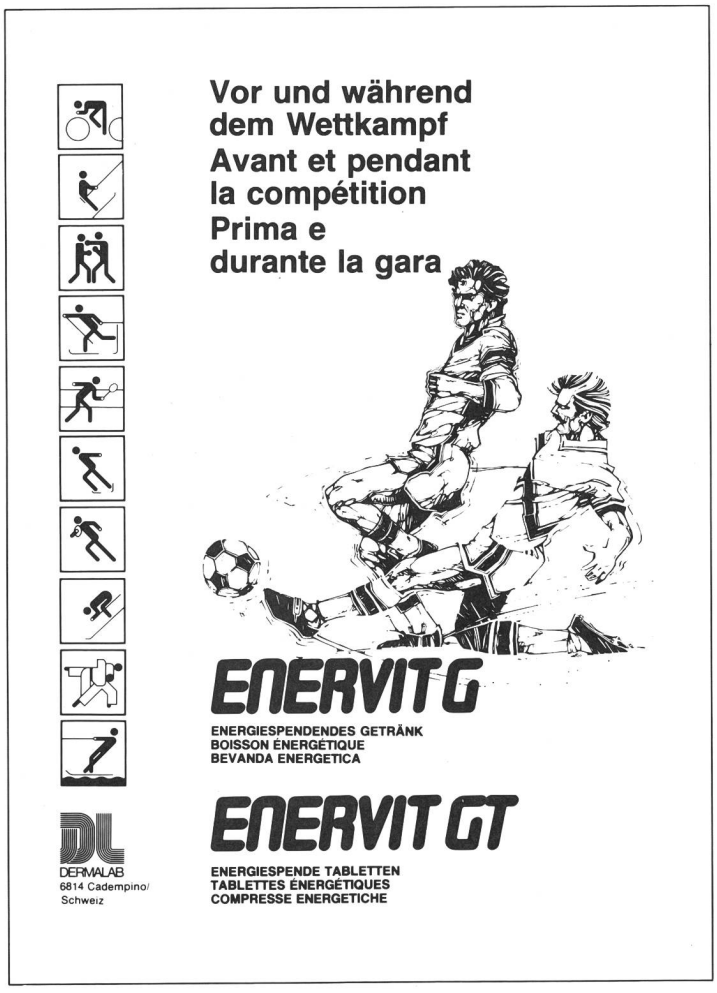

(Foto Michael Wolgensinger, Zürich)

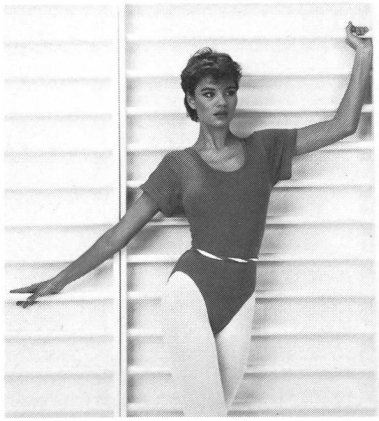

Wir schicken Ihnen gerne Stoffmuster sowie unseren grossen Farbkatalog mit den neuesten Anzügen aus Dorlastan, Baumwolle und Helanca.

Carite®

Gymastikbekleidungs AG
Hermolingenhalde 1
6023 Rothenburg
Tel. 041 36 99 82 / 53 39 40

PHOTOLITHOS
POLYMER-PLATTEN

2500 BIEL-BIENNE 3
TEL.032/42 41 41

PHOTO-LITHO BIENNA

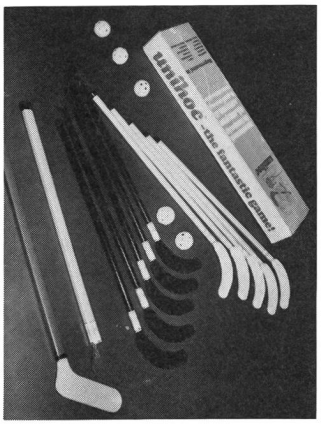

Unihockey, die neue Sportart mit Zukunft!

«UNIHOC» – Das einzige offiziell anerkannte Produkt für UNIHOCKEY

Ein Unihoc-Set «STANDARD» für Clubs und Schulen enthält:

10 Unihockey-Stöcke (5 rote / 5 gelbe)
2 Unihockey-Torhüter-Stöcke
5 Unihockey-Bälle — Fr. 119.–

Einzelpreise:

Unihockey-Stock	Fr. 8.50
Unihockey-Torhüter-Stock	Fr. 17.50
Unihockey-Ball	Fr. 1.90
Unihockey-Tor (120 × 180 cm) inkl. Netz	Fr. 249.–
Unihockey-Netz	Fr. 75.–
Unihockey-Kleber	Fr. 2.–
Unihockey-Tasche	Fr. 45.–

Für weitere UNIHOC-Produkte bitte Prospekt anfordern! (NEU: FIBER-Stöcke)

Generalvertretung + Verkauf für die Schweiz:

FST
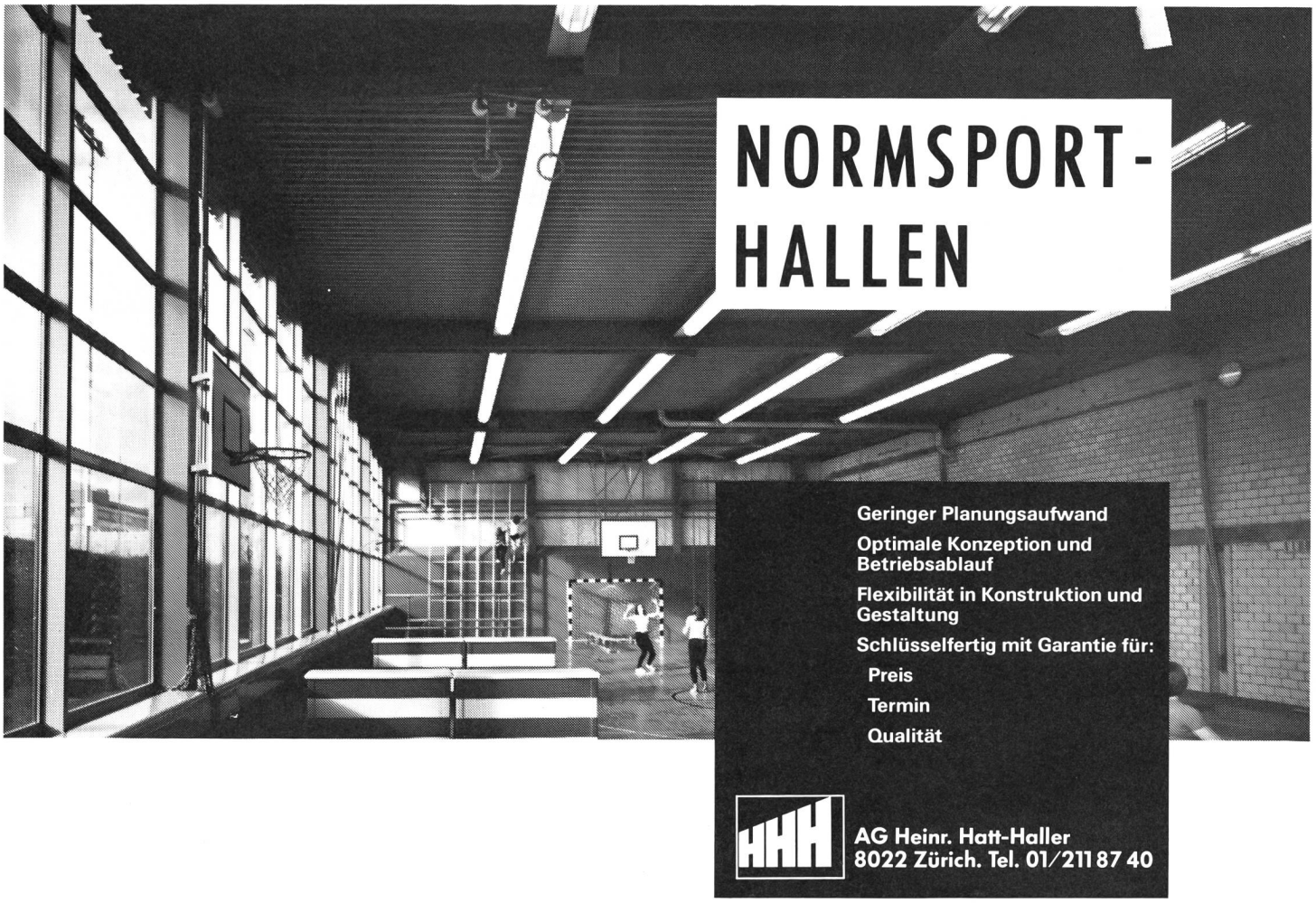
Freizeit, Sport und Touristik AG
CH-6315 Oberägeri
Telefon 042 72 21 74