Objekttyp: **Advertising**

Zeitschrift: **Jugend und Sport : Fachzeitschrift für Leibesübungen der Eidgenössischen Turn- und Sportschule Magglingen**

Band (Jahr): **38 (1981)**

Heft 2

PDF erstellt am: **29.05.2024**

Nutzungsbedingungen

Die ETH-Bibliothek ist Anbieterin der digitalisierten Zeitschriften. Sie besitzt keine Urheberrechte an den Inhalten der Zeitschriften. Die Rechte liegen in der Regel bei den Herausgebern.
Die auf der Plattform e-periodica veröffentlichten Dokumente stehen für nicht-kommerzielle Zwecke in Lehre und Forschung sowie für die private Nutzung frei zur Verfügung. Einzelne Dateien oder Ausdrucke aus diesem Angebot können zusammen mit diesen Nutzungsbedingungen und den korrekten Herkunftsbezeichnungen weitergegeben werden.
Das Veröffentlichen von Bildern in Print- und Online-Publikationen ist nur mit vorheriger Genehmigung der Rechteinhaber erlaubt. Die systematische Speicherung von Teilen des elektronischen Angebots auf anderen Servern bedarf ebenfalls des schriftlichen Einverständnisses der Rechteinhaber.

Haftungsausschluss

Alle Angaben erfolgen ohne Gewähr für Vollständigkeit oder Richtigkeit. Es wird keine Haftung übernommen für Schäden durch die Verwendung von Informationen aus diesem Online-Angebot oder durch das Fehlen von Informationen. Dies gilt auch für Inhalte Dritter, die über dieses Angebot zugänglich sind.

Ein Dienst der *ETH-Bibliothek*
ETH Zürich, Rämistrasse 101, 8092 Zürich, Schweiz, www.library.ethz.ch

http://www.e-periodica.ch

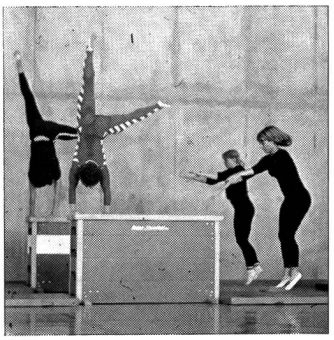

Unser
Name
bürgt
für
Qualität
und
Fortschritt

Alder & Eisenhut AG

Büro: 8700 Küsnacht ZH
Telefon 01/910 56 53
Fabrik: 9642 Ebnat-Kappel SG
Telefon 074/3 24 24

Carite dorlastan®
sitzt wie eine zweite Haut

Wir schicken Ihnen gerne Stoffmuster sowie unseren grossen Farbkatalog mit den neuesten Anzügen aus Dorlastan, Baumwolle, Velours und Helanca.

Carite

Gymnastikbekleidung
Postfach, 6023 Rothenburg
Telefon 041 36 99 81 / 53 39 40

Primarschule Regensdorf

Wir suchen per 21. April 1981, evtl. früher, eine

Schwimmlehrerin

Arbeitspensum 30 Stunden pro Schulwoche.
Diese Stelle kann auch im Teilpensum durch 2 Schwimmlehrerinnen besetzt werden.

Bewerbungen mit den üblichen Unterlagen sind an das Schulbüro, Stationstrasse 29
8105 Regensdorf, zu richten.
Tel. 01 840 13 50

CLICHES
PHOTOLITHOS
PHOTO GRAVURE BIENNA
2500 BIEL-BIENNE | TEL. 032 42 41 41

Es freut mich, Sie wieder zu zwei Wochenend-Kursen für

Jazzgymnastik

einladen zu dürfen:

Datum: 4./5. April
2./3. Mai 1981
beide Kurse für Fortgeschrittene

Ort: Im wunderschön gelegenen 1.-Klass.-Hotel Fürigen (Bürgenstock) bei Luzern

Kosten: Fr. 140.— inkl. Essen und Hotelunterkunft

Auskunft und Anmeldung:
Anni Schlaepfer-Skovlund, dipl. Gymnastik-Lehrerin SBTG, Löwengraben 24, 6004 Luzern, Tel. 041 53 39 40

Original Unihoc

reduzierte Preise

Das begeisternde Hockeyspiel für Schulen und Sportvereine. Spannend. Fair. Ungefährlich.
Fördert Kondition, Reaktion, Geschicklichkeit und Kollektivdenken.
Unbegrenzte Spielmöglichkeiten auf Rasen, Asphalt, Hartplätzen und in der Turnhalle.

Hinnen Spielplatzgeräte AG
Turn-, Sport- und Spielgeräte
6055 Alpnach Dorf, Telefon 041 96 21 21, Telex 78150

☐ Bitte senden Sie uns Ihren Unihoc-Prospect
☐ Wir bestellen:

____	**NEU**/Unihoc Profi-Set(s) mit 12 Schlägern, 6 Bällen	zu **Fr. 175.--**
____	Unihoc Standard-Set(s) mit 12 Schlägern, 6 Bällen	zu **Fr. 145.--**
____	**NEU**/Unihoc Torhüterschläger	zu **Fr. 15.--**
____	Unihoc Einzelschläger normal	zu **Fr. 12.50**
____	Unihoc Einzelschläger Profi	zu **Fr. 13.50**
____	Unihoc Bälle	zu **Fr. 1.80**
____	Unihoc Pucks	zu **Fr. 1.80**

Lieferung an: _____

Unterschrift: _____
Einsenden an:
Hinnen Spielplatzgeräte AG, 6055 Alpnach Dorf

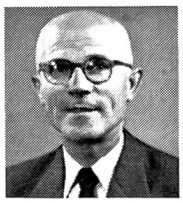

Ernst Gfeller
Dipl. Ing. ETH

Auch Sie können: Aufsteigen. Karriere machen. Erfolg haben. Ihre Zukunft sichern.

Wählen Sie einfach hier Ihr Aufstiegs-und Berufs-Ziel!

Kaufm. Angestellte(r) mit Schlusszeugnis * oder eidg.Fähigkeitsausweis	Arbeits- und Betriebspsychologie-Grundkurs mit Schlusszeugnis	Bau-führer (Hoch/Tief) mit Diplom	Baupolier mit Schlusszeugnis od. eidg. Fachausweis *
Ausbilder, Schulungsleiter, Instrukteur mit Schlusszeugnis	Betriebsfachmann mit Schlusszeugnis oder eidg. Fachausweis *	BETRIEBSÖKONOM mit Diplom	Büroangestellte(r) mit Schlusszeugnis oder eidg. Fähigkeitsausweis *
Chefmonteur Heizung/ Sanitär/Lüftung mit Diplom	Betriebsführung und Organisation mit Schlusszeugnis	BUCHHALTER mit Schlusszeugnis oder eidg. Diplom *	Elektro-Chef-monteur mit Diplom
Bauzeichner(in) (Hoch/Tief) mit Schlusszeugnis oder eidg. Fähigkeitsausweis *	Elektrozeichner(in) (A/B) Maschinenzeichner(in) mit Schlusszeugnis oder eidg. Fähigkeitsausweis *	Englisch mit Schlusszeugnis	Englische Handels-korrespondenz mit Schlusszeugnis
Elektroinstallateur-Meister mit Schlusszeugnis oder eidg. Diplom *	Filialleiter/ Supermarktleiter mit Diplom	Französisch mit Schlusszeugnis	Französische Handels-korrespondenz mit Schlusszeugnis
Einkaufs-Chef mit Diplom	Italienisch mit Schlusszeugnis	Konstrukteur (Maschinenbau) mit Diplom	Kaufmännische Ausbildung mit Handelsdiplom (Buchhaltung, Steno, Handelsrecht, Korrespondenz, Kaufm. Rechnen, Maschinenschreiben)
Export-Import-Leiter mit Diplom			
Lager- und Speditions-chef mit Diplom			Management (Vorgesetzter) mit Diplom
Mathematik/Physik/ Chemie (Grundkurs) mit Schlusszeugnis			Marketing- und Product-Manager mit Diplom
Meisterprüfung Metallbau-, Maurer- oder Bau-Meister mit Schlusszeugnis oder eidg. Diplom *			Mechanikermeister mit Schlusszeugnis oder eidg. Diplom *
Sanitär-, Heizungs- oder Lüftungszeichner(in) mit Schlusszeugnis oder eidg. Fähigkeitsausweis *			Personal-chef mit Diplom
Steno-dactylo mit Diplom			Sekretärin mit Diplom
Spanisch mit Schlusszeugnis	Technikum HTL Ingenieurschule (Aufnahmeprüfung)	Technischer Betriebsleiter mit Diplom	Direktions-sekretärin mit Schlusszeugnis oder eidg. Diplom *
Verkaufsförderer Sales Promoter mit Diplom	Verkaufsleiter mit Schlusszeugnis oder eidg. Diplom *	Vertreter mit Diplom oder eidg. Diplom als Handels-reisender und Agent *	Vorarbeiter mit Diplom
Werbeassistent mit Schlusszeugnis oder eidg. Fachausweis *	Werbung (Grundkurs) mit Diplom	Werkmeister (Metall- und Elektroindustrie) mit Diplom	Werkstattleiter mit Schlusszeugnis od. eidg. Fachausweis *

Informations-KATALOG völlig GRATIS per Post!

KATALOG
mit – 90 Ausbildungskurs-Beschreibungen
– 130 Seiten Inhalt
– 4farbigen Illustrationen
– Format 14 x 20 cm
Gratis!

* Mit externer eidg. Abschlussmöglichkeit

Institut MÖSSINGER AG
Räffelstrasse 11 8045 Zürich ✆ 01/35 53 91
Fragen kostet nichts!

Wenn Sie...

- Einen interessanteren Beruf mit mehr Verantwortung und grösserer Befriedigung ausüben möchten.
- Schneller vorwärtskommen und in eine höhere Stellung aufsteigen wollen.
- Eine gesicherte Zukunft bei entsprechendem Mehrverdienst anstreben.
- Ihre Allgemeinbildung verbessern und höheres Ansehen geniessen möchten.

Dann...

- Senden Sie uns den untenstehenden Gratis-Gutschein noch heute zu. Tragen Sie das Sie interessierende Berufs- oder Ausbildungsziel einfach im Gutschein ein. Völlig kostenlos und unverbindlich per Post erhalten Sie dann umgehend unseren 130seitigen, reich illustrierten Schulungskatalog. Er zeigt Ihnen zusammen mit den für Sie persönlichen Informationen, ob und wie Sie Ihr Ziel durch ein kurzweiliges Freizeit-Studium bequem zuhause rasch und sicher erreichen können.

Lieber Leser,

Ehrlich gesagt, wir sind eigentlich etwas überrascht, dass nicht jeder Vorwärtsstrebende gratis unseren Ausbildungskatalog verlangt. Denn gerade heute sollte doch jeder sich wenigstens allgemein informieren, welche Aufstiegsmöglichkeiten durch eine schnelle und zielgerechte Ausbildung für ihn denn überhaupt bestehen.

Unser Informationskatalog gibt Auskunft über 90 verschiedene Berufs- und Ausbildungsziele, die kurzfristig durch ein modernes Fernstudium erreichbar sind. Er informiert Sie über Ihre persönlichen Chancen.

Der interessante Katalog kommt per Post, gratis und ohne jede weitere Verpflichtung. Wir bezahlen sogar noch das Porto und zurückschicken brauchen Sie ihn auch nicht.

Dr. W. Haase

Also am besten gleich heute noch verlangen!

Mit freundlichen Grüssen
Ihr
Dr. W. Haase

Gutschein

für 1 Gratis-Katalog

Heute noch abschicken an:

Institut MÖSSINGER AG
Räffelstrasse 11, 8045 Zürich

Ja, ich möchte vorwärtskommen im Beruf und Leben. Bitte senden Sie mir per Post kostenlos und ohne jede Verpflichtung Ihren Informations-Katalog und geben Sie mir alle weiteren Gratis-Auskünfte. Mich interessiert insbesondere das folgende Berufs- oder Ausbildungs-

Ziel: _____
(Bitte das Sie interessierende Berufs- oder Ausbildungsziel hier eintragen.) 4806

Name: _____

Vorname: _____ Alter: _____

Strasse: _____

PLZ/Ort: _____