Objekttyp: **Advertising**

Zeitschrift: **Jugend und Sport : Fachzeitschrift für Leibesübungen der Eidgenössischen Turn- und Sportschule Magglingen**

Band (Jahr): **26 (1969)**

Heft 12

PDF erstellt am: **31.05.2024**

**Nutzungsbedingungen**

Die ETH-Bibliothek ist Anbieterin der digitalisierten Zeitschriften. Sie besitzt keine Urheberrechte an den Inhalten der Zeitschriften. Die Rechte liegen in der Regel bei den Herausgebern.
Die auf der Plattform e-periodica veröffentlichten Dokumente stehen für nicht-kommerzielle Zwecke in Lehre und Forschung sowie für die private Nutzung frei zur Verfügung. Einzelne Dateien oder Ausdrucke aus diesem Angebot können zusammen mit diesen Nutzungsbedingungen und den korrekten Herkunftsbezeichnungen weitergegeben werden.
Das Veröffentlichen von Bildern in Print- und Online-Publikationen ist nur mit vorheriger Genehmigung der Rechteinhaber erlaubt. Die systematische Speicherung von Teilen des elektronischen Angebots auf anderen Servern bedarf ebenfalls des schriftlichen Einverständnisses der Rechteinhaber.

**Haftungsausschluss**

Alle Angaben erfolgen ohne Gewähr für Vollständigkeit oder Richtigkeit. Es wird keine Haftung übernommen für Schäden durch die Verwendung von Informationen aus diesem Online-Angebot oder durch das Fehlen von Informationen. Dies gilt auch für Inhalte Dritter, die über dieses Angebot zugänglich sind.

Ein Dienst der *ETH-Bibliothek*
ETH Zürich, Rämistrasse 101, 8092 Zürich, Schweiz, www.library.ethz.ch

**http://www.e-periodica.ch**

SUTTER
EMANUEL

**4052 Basel**

**Lehenmattstrasse 122, Tel. (061) 41 42 32**

**Sportplatzbau — Turnanlagen — Tennisbau**

baut

**Sportanlagen**

**Turnanlagen**

**Tennisplätze**

mit modernen und neuzeitlichen Belägen sowie zeitgemässen Einrichtungen.

Verlangen Sie unverbindliche Offerten.

Kern Reißzeuge: mehr Freude bei der Arbeit

Kern Feldstecher: mehr Vergnügen in der Freizeit

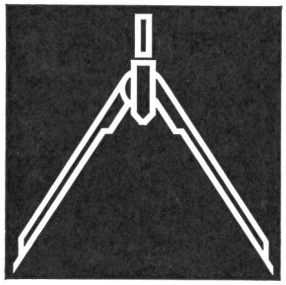

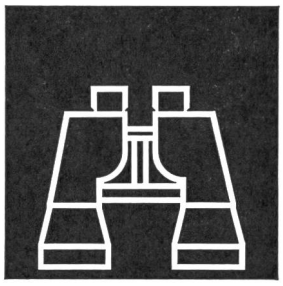

150 JAHRE YEARS ANS AÑOS

Kern SWISS

Kern & Co. AG
5001 Aarau

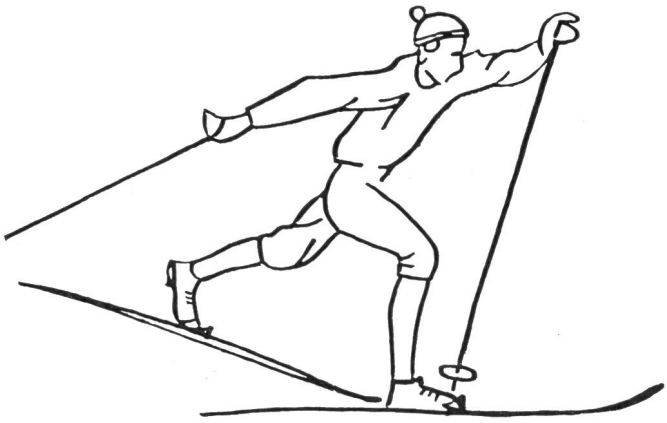

Olympische Winterspiele Grenoble 1968

**Gold-, Silber- und Broncemedaille**

und weitere hervorragende Plazierungen auf

**Müller-Langlaufski**

Wenden auch Sie sich an das **grösste Langlauf-Spezialgeschäft** der Schweiz mit über 35jähriger Erfahrung.

Verlangen Sie den neuen Katalog über die gesamte Langlaufausrüstung und den **weltberühmten Müller-Langlaufski.**

**Edi Müller** **Langlaufskifabrik**

**Spezialgeschäft für Langlaufausrüstungen**

**8840 Einsiedeln**

Tel. 055 / 6 08 65

# W WALTER MAAG AG
# M 4800 ZOFINGEN

Telephon 062 / 51 87 77–78

**Schul-, Turn-, Sportplatz – Tennisbauten**

40 Jahre Erfahrung sichert Ihnen Qualitätsarbeiten mit wirklich erprobten und bewährten Materialien zu tragbaren Preisen

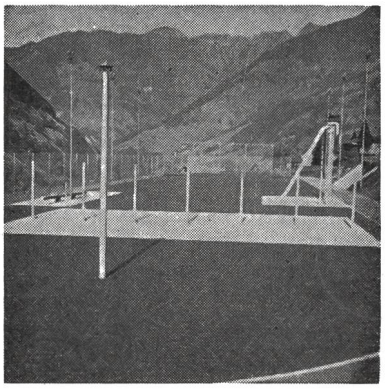

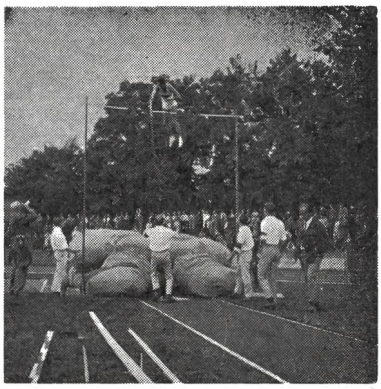

Erstklassige **Rasenspielfelder** mit **LAWAG-** Unterlagen die einen raschen Wasserabzug sicherstellen.

**Wassergebundene Beläge** mit eigenen Mischungen mit **LAWAG-Zwischenbau.**

**Por-Plastic-Beläge: Der wasserdurchlässige, hochelastische, europäische Zukunftsbelag.**
Mit Spikes auf Trockenplätzen und Bahnen begehbar.
Spezielle und individuelle Mischungen für **Sporthallen-Freiflächen – Handballfelder – Hoch-und Stabhochsprunganlagen – Laufbahnen – Rund- und Hindernisbahnen.**

Elastischer Porenschluss auf **Schulhöfen** mit PW befahrbar.

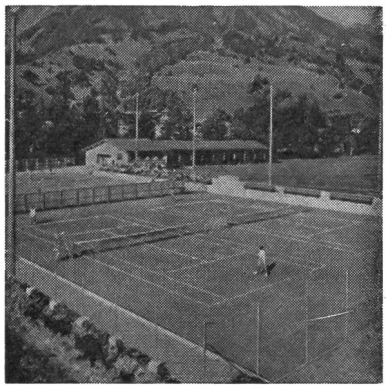
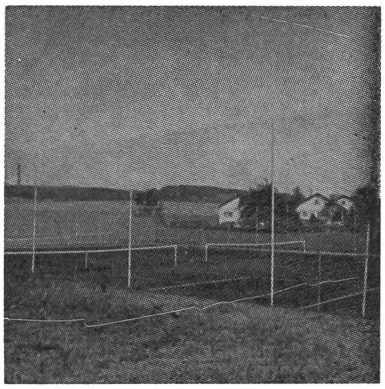
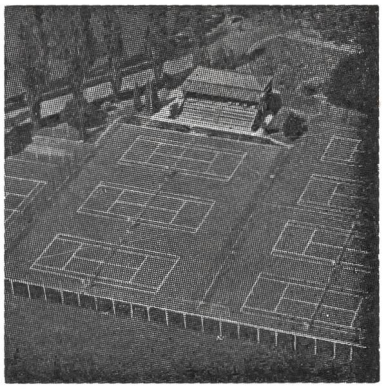

Mehrere **100 Tennisplätze** in der Schweiz erstellt.

Unsere Spezialbeläge:

**Maags-Allwetter-Wunderdecken mit LAWAG-Zwischenbau**

**Maags-Por-Plastic-Spezial-Decke**

Elastische Federdecke, wasserdurchlässig, 10 Monate spielbar.