Objekttyp: **Advertising**

Zeitschrift: **Jugend und Sport : Fachzeitschrift für Leibesübungen der Eidgenössischen Turn- und Sportschule Magglingen**

Band (Jahr): **25 (1968)**

Heft 8

PDF erstellt am: **29.05.2024**

Nutzungsbedingungen

Die ETH-Bibliothek ist Anbieterin der digitalisierten Zeitschriften. Sie besitzt keine Urheberrechte an den Inhalten der Zeitschriften. Die Rechte liegen in der Regel bei den Herausgebern.
Die auf der Plattform e-periodica veröffentlichten Dokumente stehen für nicht-kommerzielle Zwecke in Lehre und Forschung sowie für die private Nutzung frei zur Verfügung. Einzelne Dateien oder Ausdrucke aus diesem Angebot können zusammen mit diesen Nutzungsbedingungen und den korrekten Herkunftsbezeichnungen weitergegeben werden.
Das Veröffentlichen von Bildern in Print- und Online-Publikationen ist nur mit vorheriger Genehmigung der Rechteinhaber erlaubt. Die systematische Speicherung von Teilen des elektronischen Angebots auf anderen Servern bedarf ebenfalls des schriftlichen Einverständnisses der Rechteinhaber.

Haftungsausschluss

Alle Angaben erfolgen ohne Gewähr für Vollständigkeit oder Richtigkeit. Es wird keine Haftung übernommen für Schäden durch die Verwendung von Informationen aus diesem Online-Angebot oder durch das Fehlen von Informationen. Dies gilt auch für Inhalte Dritter, die über dieses Angebot zugänglich sind.

Ein Dienst der *ETH-Bibliothek*
ETH Zürich, Rämistrasse 101, 8092 Zürich, Schweiz, www.library.ethz.ch

http://www.e-periodica.ch

MARIBA

OTTO RICHEI AG BADEN

RASENPFLEGE

Tel. 056/2 23 22

JACOBSEN

FLYMO

LITTLE WONDER

LOCKE

PARKER

LAWN BEAUTY

BUNTON

RYAN

JACOBSEN...

Qualitätsmäher pflegen Rasen seit mehr als 50 Jahren!

Sie starten leichter, laufen ruhiger, schneiden schöner und werfen das geschnittene Gras gleichmässiger aus!

Ein Spezialmotor mit kugelgelagerter Kurbelwelle und nadelgelagertem Pleuel, sowie die millionenfach erprobte 4-Messerscheibe bürgen für absolute **Spitzenqualität**

Verkauf und Service durch die guten Fachgeschäfte; über 100 Service-Stellen!

JACOBSEN – die führende Weltmarke! **JACOBSEN** 1 Jahr Garantie!

SUTTER EMANUEL

4052 **Basel, Lehenmattstrasse 122, Telefon (061) 41 42 32**
Sportplatzbau — Turnanlagen — Tennisbau

seit 1907 Sportplatzbau und Tennisbau

die Spezialfirma für modernen Sportplatz- und Tennisbau.

Zahlreiche Referenzen.

SUTTER EMANUEL

baut **Sportanlagen** für Gemeinden, Industrie, Siedlungen
Turnanlagen für Schulbauten und Vereine
Tennisplätze für Vereine, Firmensport, Private

Rasenspielfelder mit raschem Wasserabzug

Weichbeläge (wassergebunden) für Laufbahnen Stab-, Hoch-, Weitsprung und Hindernisbahnen

Bitumengebundene Beläge für Handball-, Volleyball- und Turnplätze

SUTTER EMANUEL

liefert sämtliche Materialien für Sportanlagen
sämtliche Materialien für Tennisplätze
sowie deren Zubehöre.

Verlangen Sie unverbindliche Offerten.

WALTER MAAG AG

4800 ZOFINGEN Telephon 062 / 84242–43

Schul-, Turn-, Sportplatz – Tennisbauten

40 Jahre Erfahrung sichert Ihnen Qualitätsarbeiten mit wirklich erprobten und bewährten Materialien zu tragbaren Preisen.

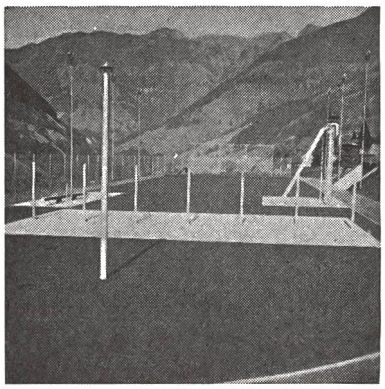
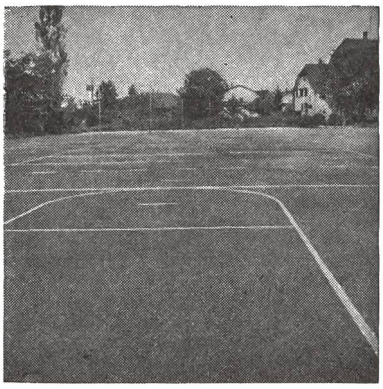
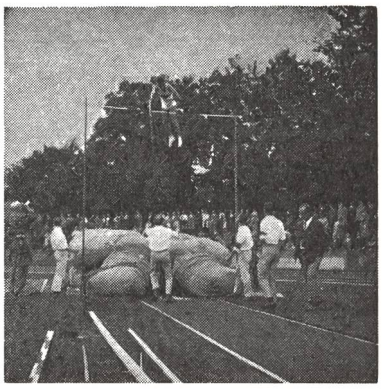

Erstklassige **Rasenspielfelder** mit **LAWAG-** Unterlagen die einen raschen Wasserabzug sicherstellen.

Wassergebundene Beläge mit eigenen Mischungen mit **LAWAG-Zwischenbau.**

Por-Plastic-Beläge: Der wasserdurchlässige, hochelastische, europäische Zukunftsbelag.
Mit Spikes auf Trockenplätzen und Bahnen begehbar.
Spezielle und individuelle Mischungen für **Sporthallen-Freiflächen – Handballfelder – Hoch- und Stabhochsprunganlagen – Laufbahnen – Rund- und Hindernisbahnen.**

Elastischer Porenschluss auf **Schulhöfen** mit PW befahrbar.

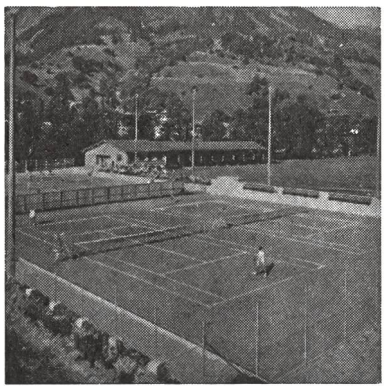
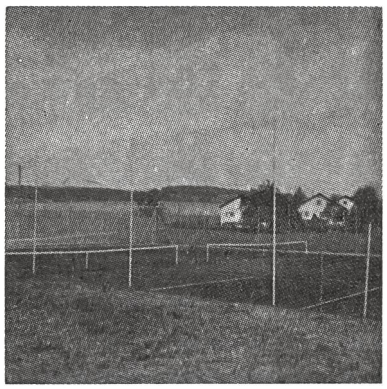
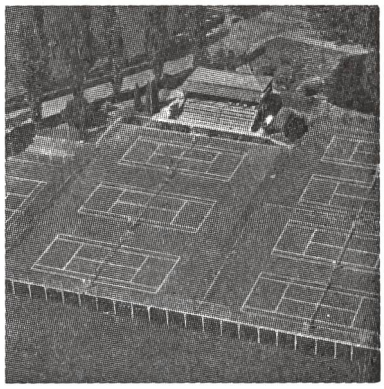

Mehrere **100 Tennisplätze** in der Schweiz erstellt.

Unsere Spezialbeläge:

Maags-Allwetter-Wunderdecken mit LAWAG-Zwischenbau

Maags-Por-Plastic-Spezial-Decke

Elastische Federdecke, wasserdurchlässig, 10 Monate spielbar.