Objekttyp: **Advertising**

Zeitschrift: **Jugend und Sport : Fachzeitschrift für Leibesübungen der Eidgenössischen Turn- und Sportschule Magglingen**

Band (Jahr): **25 (1968)**

Heft 6

PDF erstellt am: **29.05.2024**

Nutzungsbedingungen

Die ETH-Bibliothek ist Anbieterin der digitalisierten Zeitschriften. Sie besitzt keine Urheberrechte an den Inhalten der Zeitschriften. Die Rechte liegen in der Regel bei den Herausgebern.
Die auf der Plattform e-periodica veröffentlichten Dokumente stehen für nicht-kommerzielle Zwecke in Lehre und Forschung sowie für die private Nutzung frei zur Verfügung. Einzelne Dateien oder Ausdrucke aus diesem Angebot können zusammen mit diesen Nutzungsbedingungen und den korrekten Herkunftsbezeichnungen weitergegeben werden.
Das Veröffentlichen von Bildern in Print- und Online-Publikationen ist nur mit vorheriger Genehmigung der Rechteinhaber erlaubt. Die systematische Speicherung von Teilen des elektronischen Angebots auf anderen Servern bedarf ebenfalls des schriftlichen Einverständnisses der Rechteinhaber.

Haftungsausschluss

Alle Angaben erfolgen ohne Gewähr für Vollständigkeit oder Richtigkeit. Es wird keine Haftung übernommen für Schäden durch die Verwendung von Informationen aus diesem Online-Angebot oder durch das Fehlen von Informationen. Dies gilt auch für Inhalte Dritter, die über dieses Angebot zugänglich sind.

Ein Dienst der *ETH-Bibliothek*
ETH Zürich, Rämistrasse 101, 8092 Zürich, Schweiz, www.library.ethz.ch

http://www.e-periodica.ch

Vitamine muss man haben.

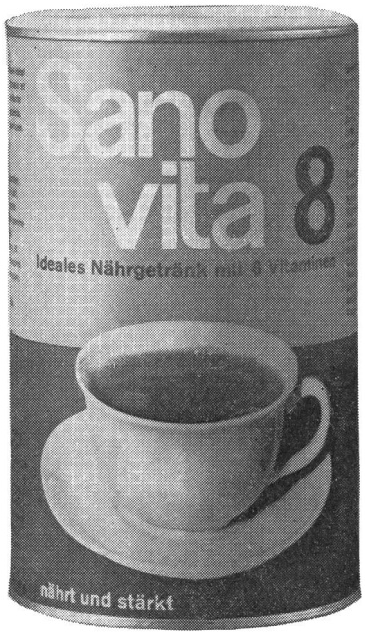

Sanovita 8
hat gleich acht!
(A, B_1, B_2, B_6, C, D, E + PP)
Das ideale Vitamin-Nährgetränk
für die ganze Familie.

500 g-Dose nur 2.80
mit Rückvergütung
+ 2 COOP PUNKTEN

In Ihrem coop Laden

Sarna - Sporthallen

ersparen Ihnen dank unserm Fertigbausystem
Bauzeit und Planungskosten

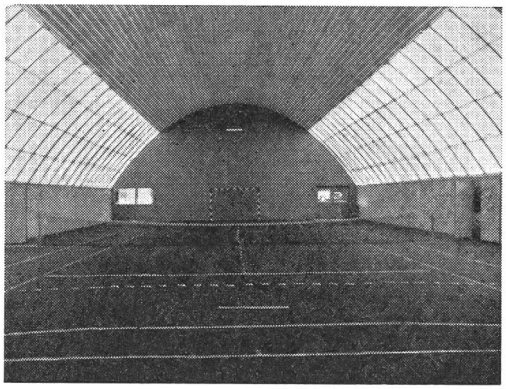

Sarna-Sporthalle der ETS Magglingen

- Stützenfreie Konstruktion unter Verwendung moderner Baustoffe
- Kurzfristige Liefer- und Montagezeiten
- Grosse Anpassungsfähigkeit in Form und Ausmassen
- Vielseitige Anwendungsmöglichkeiten: **Sarna**-Turnhallen, Mehrzweckhallen, Tennishallen, Handballhallen, Reithallen, Bocciahallen, Curlinghallen mit Pultdach, Schwimmbad-Überdachungen, **Sarna**-Allwetterbad (fahrbare Hallenkonstruktion) etc.

Unsere Fachleute stehen für Beratungen unverbindlich zur Verfügung. Verlangen Sie unsern Prospekt.

Sarna-Hallen AG, 6078 Lungern
Telefon 041 / 85 61 44

75 1891 - 1966
JAHRE TURN-GERÄTE-BAU

Alder & Eisenhut AG
8700 Küsnacht-ZH Tel. 051 / 90 09 05
9642 Ebnat-Kappel-SG Tel. 074 / 7 28 05

W M WALTER MAAG AG

4800 ZOFINGEN

Telephon 062 / 84242–43

Schul-, Turn-, Sportplatz – Tennisbauten

40 Jahre Erfahrung sichert Ihnen Qualitätsarbeiten mit wirklich erprobten und bewährten Materialien zu tragbaren Preisen.

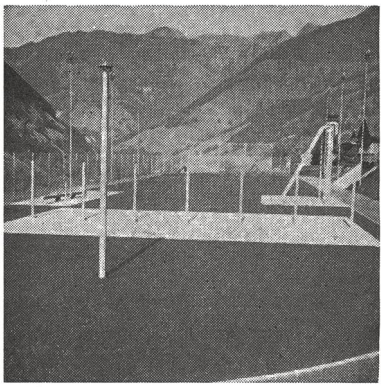

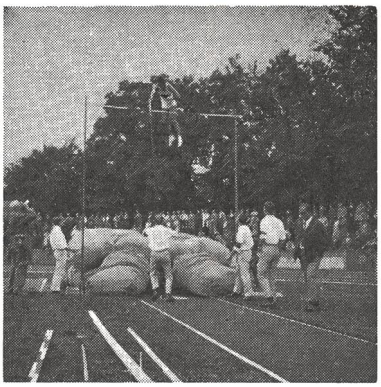

Erstklassige **Rasenspielfelder** mit **LAWAG-** Unterlagen die einen raschen Wasserabzug sicherstellen.

Wassergebundene Beläge mit eigenen Mischungen mit **LAWAG-Zwischenbau.**

Por-Plastic-Beläge: Der wasserdurchlässige, hochelastische, europäische Zukunftsbelag.
Mit Spikes auf Trockenplätzen und Bahnen begehbar.
Spezielle und individuelle Mischungen für **Sporthallen-Freiflächen – Handballfelder – Hoch- und Stabhochsprunganlagen – Laufbahnen – Rund- und Hindernisbahnen.**

Elastischer Porenschluss auf **Schulhöfen** mit PW befahrbar.

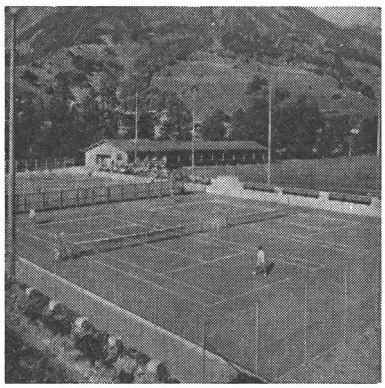
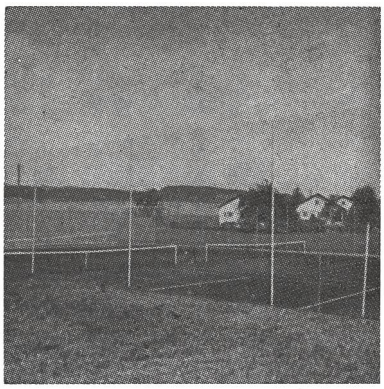
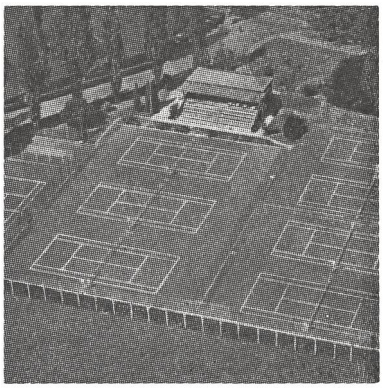

Mehrere **100 Tennisplätze** in der Schweiz erstellt.

Unsere Spezialbeläge:

Maags-Allwetter-Wunderdecken mit LAWAG-Zwischenbau

Maags-Por-Plastic-Spezial-Decke

Elastische Federdecke, wasserdurchlässig, 10 Monate spielbar.