Objekttyp: **Advertising**

Zeitschrift: **Jugend und Sport : Fachzeitschrift für Leibesübungen der Eidgenössischen Turn- und Sportschule Magglingen**

Band (Jahr): **24 (1967)**

Heft 5

PDF erstellt am: **29.05.2024**

Nutzungsbedingungen

Die ETH-Bibliothek ist Anbieterin der digitalisierten Zeitschriften. Sie besitzt keine Urheberrechte an den Inhalten der Zeitschriften. Die Rechte liegen in der Regel bei den Herausgebern.
Die auf der Plattform e-periodica veröffentlichten Dokumente stehen für nicht-kommerzielle Zwecke in Lehre und Forschung sowie für die private Nutzung frei zur Verfügung. Einzelne Dateien oder Ausdrucke aus diesem Angebot können zusammen mit diesen Nutzungsbedingungen und den korrekten Herkunftsbezeichnungen weitergegeben werden.
Das Veröffentlichen von Bildern in Print- und Online-Publikationen ist nur mit vorheriger Genehmigung der Rechteinhaber erlaubt. Die systematische Speicherung von Teilen des elektronischen Angebots auf anderen Servern bedarf ebenfalls des schriftlichen Einverständnisses der Rechteinhaber.

Haftungsausschluss

Alle Angaben erfolgen ohne Gewähr für Vollständigkeit oder Richtigkeit. Es wird keine Haftung übernommen für Schäden durch die Verwendung von Informationen aus diesem Online-Angebot oder durch das Fehlen von Informationen. Dies gilt auch für Inhalte Dritter, die über dieses Angebot zugänglich sind.

Ein Dienst der *ETH-Bibliothek*
ETH Zürich, Rämistrasse 101, 8092 Zürich, Schweiz, www.library.ethz.ch

http://www.e-periodica.ch

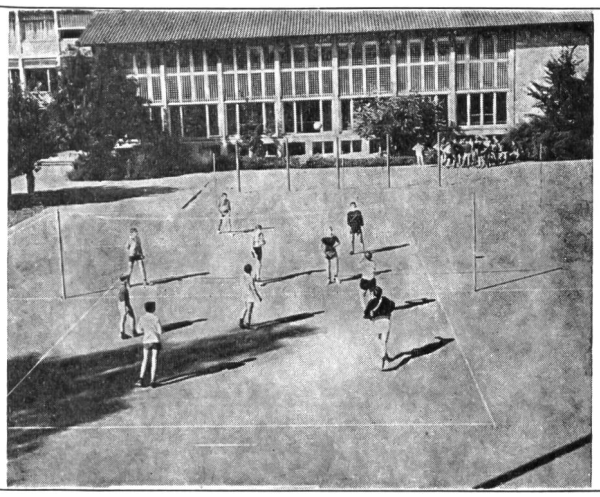

HANS BRACHER Turn- und Sportplatzbau

Bern	Frauenfeld	Moutier
031 41 18 18	054 7 29 57	032 93 21 66

Unsere Spezialgebiete sind:
Rasenflächen, erstellt nach neuzeitlichen Erkenntnissen; exklusive Baumethoden und angepasste Samenmischungen.

Bituminöse, unterhaltsfreie **Bitulac-Beläge** für Schulturn- und Sportanlagen, wasserdurchlässig. Für Bitulac sind wir Alleinvertreter für die deutsche Schweiz, den Tessin und das Fürstentum Liechtenstein.

Bituminöse, wartungsfreie **Grasstex-** und **Walk-Top-Beläge** für Leichtathletikanlagen und Spielplätze. Für diese weltbekannten Produkte sind wir offizielle Vertreterin der International Bitumen Emulsions Corporation USA und einzige Kontraktfirma für die Schweiz.

Teppichwitz Nr. 180473 ?

Kein Witz, er „schwebt" wirklich, der Luftkissen-Motor-Rasenmäher

FLYMO

so niedrig und leicht über Böschungen, Trittplatten, Rasenkanten, an Mauern und Büschen entlang und erzeugt einen erstklassigen Rasenteppich, ohne jegliche Spuren zu hinterlassen. Lassen Sie sich diesen schwebenden Mäher unverbindlich in Ihrem Garten vorführen.

Vertreternachweis durch die Generalvertretung

Otto Richei AG

Rasenpflegemaschinen
Tel. 056/2 23 22
5401 Baden Mellingerstrasse

Filiale: Otto Richei S.A.
Tél. 021/74 30 15
1181 Saubraz s. Aubonne

PHOTO-GRAVURE BIENNA

Clichés
Photolithos
2500 Biel-Bienne
Tel. 032 - 2 40 27

schärer + co
sportplatzgeräte
liebefeld / bern
gegründet 1908

3097 Liebefeld
Waldeggstrasse 27a ✆ 031 / 63 44 22

Für den Sportler!

Sanovita 8 – das ideale Vitamin-Nährgetränk.
Sanovita 8 enthält 8 wertvolle Vitamine: A, B_1, B_2, B_6, C, D, E, PP und weitere wichtige Aufbaustoffe.
Sanovita 8 nährt und stärkt.

500 g-Dose nur

2.80

In Ihrem Coop-Laden

coop

WSO

baut moderne und betriebssichere

Ski- und Sessellifte

vom kleinen demontablen Pony-Lift, ohne Masten, bis zur Hochleistungs-Anlage

Verlangen Sie unseren Berater

Walter Städeli, 8618 Oetwil am See

Maschinenfabrik Telephon 051 / 74 42 63

Wandern – angenehme Abwechslung in Ihrer sportlichen Tätigkeit!

Zu den Ausgangspunkten genussreicher Wanderungen führt Sie sicher und bequem das Postauto

PTT