Objekttyp: **Advertising**

Zeitschrift: **Jugend und Sport : Fachzeitschrift für Leibesübungen der Eidgenössischen Turn- und Sportschule Magglingen**

Band (Jahr): **24 (1967)**

Heft 3

PDF erstellt am: **29.05.2024**

Nutzungsbedingungen

Die ETH-Bibliothek ist Anbieterin der digitalisierten Zeitschriften. Sie besitzt keine Urheberrechte an den Inhalten der Zeitschriften. Die Rechte liegen in der Regel bei den Herausgebern.
Die auf der Plattform e-periodica veröffentlichten Dokumente stehen für nicht-kommerzielle Zwecke in Lehre und Forschung sowie für die private Nutzung frei zur Verfügung. Einzelne Dateien oder Ausdrucke aus diesem Angebot können zusammen mit diesen Nutzungsbedingungen und den korrekten Herkunftsbezeichnungen weitergegeben werden.
Das Veröffentlichen von Bildern in Print- und Online-Publikationen ist nur mit vorheriger Genehmigung der Rechteinhaber erlaubt. Die systematische Speicherung von Teilen des elektronischen Angebots auf anderen Servern bedarf ebenfalls des schriftlichen Einverständnisses der Rechteinhaber.

Haftungsausschluss

Alle Angaben erfolgen ohne Gewähr für Vollständigkeit oder Richtigkeit. Es wird keine Haftung übernommen für Schäden durch die Verwendung von Informationen aus diesem Online-Angebot oder durch das Fehlen von Informationen. Dies gilt auch für Inhalte Dritter, die über dieses Angebot zugänglich sind.

Ein Dienst der *ETH-Bibliothek*
ETH Zürich, Rämistrasse 101, 8092 Zürich, Schweiz, www.library.ethz.ch

http://www.e-periodica.ch

Interlaken

Für die Sommersaison 1967 (Mai bis September) suchen wir tüchtigen, sprachenkundigen

Schwimmlehrer

(mit Lebensrettungsbrevet)

der einem grossen Badebetrieb vorstehen kann.

Offerten mit Gehaltsanspruch sind zu richten an die **STRANDBAD INTERLAKEN AG,** 3800 Interlaken

Wyssbrod

Biel-Bienne
Moutier
Telephon (032) 4 45 94

Brennmaterialien
Treibstoffe
Transporte
Lagerhäuser

75 1891 - 1966 JAHRE TURN-GERÄTE-BAU

Alder & Eisenhut AG

8700 Küsnacht-ZH Tel. 051 / 90 09 05
9642 Ebnat-Kappel-SG Tel. 074 / 7 28 50

Pour tous vos imprimés / Für alle Drucksachen

Imprimerie **W. Gassmann, Biel-Bienne** Buchdruckerei

Rue Franche 9-15 Telefon (032) 2 42 71 Freiestrasse 9-15

Chaque matin votre
«Journal du Jura»
avec les nouvelles sportives

Fahrplan / Horaire
«Guide Gassmann»

Jeden Morgen Ihr
«Bieler Tagblatt»
mit den neuesten Sportberichten

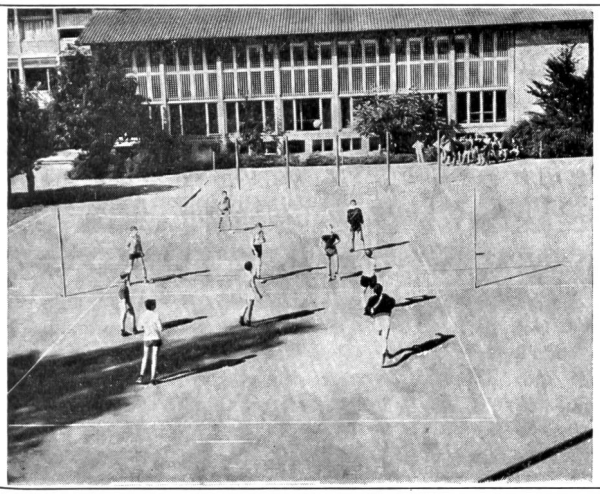

HANS BRACHER Turn- und Sportplatzbau

Bern 031 41 18 18 **Frauenfeld** 054 7 29 57 **Moutier** 032 93 21 66

Unsere Spezialgebiete sind:
Rasenflächen, erstellt nach neuzeitlichen Erkenntnissen; exklusive Baumethoden und angepasste Samenmischungen.

Bituminöse, unterhaltsfreie **Bitulac-Beläge** für Schulturn- und Sportanlagen, wasserdurchlässig. Für Bitulac sind wir Alleinvertreter für die deutsche Schweiz, den Tessin und das Fürstentum Liechtenstein.

Bituminöse, wartungsfreie **Grasstex-** und **Walk-Top-Beläge** für Leichtathletikanlagen und Spielplätze. Für diese weltbekannten Produkte sind wir offizielle Vertreterin der International Bitumen Emulsions Corporation USA und einzige Kontraktfirma für die Schweiz.

Teppichwitz Nr. 180473 ?

Kein Witz, er „schwebt" wirklich, der Luftkissen-Motor-Rasenmäher

FLYMO

so niedrig und leicht über Böschungen, Trittplatten, Rasenkanten, an Mauern und Büschen entlang und erzeugt einen erstklassigen Rasenteppich, ohne jegliche Spuren zu hinterlassen. Lassen Sie sich diesen schwebenden Mäher unverbindlich in Ihrem Garten vorführen.

Vertreternachweis durch die Generalvertretung

Otto Richei AG

Rasenpflegemaschinen
Tel. 056/22322
5401 Baden-West Mellingerstrasse

Filiale: Otto Richei S.A.
Tél. 021/743015
1181 Saubraz s. Aubonne

Laborant ein schöner Beruf!

P 1330 Q

Jünglinge mit Freude am Experimentieren finden darin die Erfüllung ihres Berufswunsches.

In der CIBA sind auf Frühjahr 1967

Lehrstellen

in verschiedenen Richtungen des Laborantenberufes neu zu besetzen.

Jünglinge mit 9jähriger Schulbildung, welche an einer gründlichen Berufsausbildung Interesse haben, erhalten auf schriftliche oder telefonische Anfrage jede gewünschte Auskunft durch die Werkschule der CIBA Aktiengesellschaft, Basel, Telefon (061) 32 50 11, intern 4216

C I B A