Objekttyp: **Advertising**

Zeitschrift: **Jugend und Sport : Fachzeitschrift für Leibesübungen der Eidgenössischen Turn- und Sportschule Magglingen**

Band (Jahr): **24 (1967)**

Heft 1

PDF erstellt am: **29.05.2024**

Nutzungsbedingungen

Die ETH-Bibliothek ist Anbieterin der digitalisierten Zeitschriften. Sie besitzt keine Urheberrechte an den Inhalten der Zeitschriften. Die Rechte liegen in der Regel bei den Herausgebern.
Die auf der Plattform e-periodica veröffentlichten Dokumente stehen für nicht-kommerzielle Zwecke in Lehre und Forschung sowie für die private Nutzung frei zur Verfügung. Einzelne Dateien oder Ausdrucke aus diesem Angebot können zusammen mit diesen Nutzungsbedingungen und den korrekten Herkunftsbezeichnungen weitergegeben werden.
Das Veröffentlichen von Bildern in Print- und Online-Publikationen ist nur mit vorheriger Genehmigung der Rechteinhaber erlaubt. Die systematische Speicherung von Teilen des elektronischen Angebots auf anderen Servern bedarf ebenfalls des schriftlichen Einverständnisses der Rechteinhaber.

Haftungsausschluss

Alle Angaben erfolgen ohne Gewähr für Vollständigkeit oder Richtigkeit. Es wird keine Haftung übernommen für Schäden durch die Verwendung von Informationen aus diesem Online-Angebot oder durch das Fehlen von Informationen. Dies gilt auch für Inhalte Dritter, die über dieses Angebot zugänglich sind.

Ein Dienst der *ETH-Bibliothek*
ETH Zürich, Rämistrasse 101, 8092 Zürich, Schweiz, www.library.ethz.ch

http://www.e-periodica.ch

Die neue TOKO Langlaufwachs-Serie ein durchschlagender Erfolg!

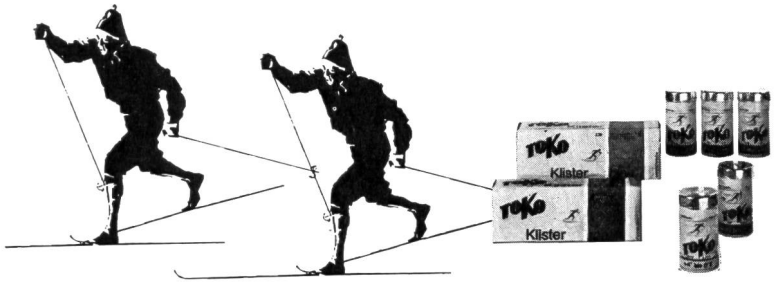

Jahrelange praktische Versuche zusammen mit erfahrenen Eliteläufern liessen uns die neue TOKO-Langlaufserie schaffen. Dank dem breiten Temperaturbereich der einzelnen Wachse ist ein Verwachsen praktisch ausgeschlossen. Die TOKO-Langlaufwachse zeichnen sich durch eine einfache Anwendung, hervorragendes Haftvermögen und erstaunliche Steig- und Gleiteigenschaften aus. Die TOKO-Langlaufwachse haben sich im vergangenen Winter bei zahlreichen internationalen Veranstaltungen bestens bewährt und werden von der Elite sehr geschätzt.

Bezugsquellennachweis durch TOBLER + Co. AG, 9450 Altstätten (SG)

Zu den Arbeiten, die sich nicht aufschieben lassen, gehört

Schneeschaufeln

Wenn grosse Schneemengen über Nacht fallen, fehlen meist die räumenden Arbeitskräfte. Eine Schneefräse, die die Arbeit von 10 tüchtigen Schneeschauflern bewältigt, frisst weder Heu noch Hafer, steht aber Tag und Nacht für den Einsatz bereit.

Jacobsen, Imperial Snow Jet!

Prüfen Sie und verlangen Sie Vorführung. Prospekte und Vertreternachweis von

Otto Richei AG 5430 Wettingen
Telefon 056 / 6 77 33
Filiale Westschweiz: Otto Richei SA., 1181 Saubraz (VD)

OLYMPIA-SPORT

Der aktive Mensch treibt SPORT

und beschafft seine Ausrüstung im Fachgeschäft

OLYMPIA-SPORT

Kasernenstrasse 28, 5000 Aarau
Telefon 064 / 22 10 56
Geschäftsleiter: Hardy Minder

Aufgeschlossen * jugendlich * frisch * MIGROS

so recht * für die * JUNGEN!

Für erfolgreiche Werbung, behalten Sie uns im Auge

Clichés Moser & Co.
Biel-Bienne Falkenstrasse 21 Tel. 48383

Für Ausflüge

während Ihres Aufenthaltes in Magglingen benützen Sie unsere modernen

LUXUS-CARS

Seilbahn Biel–Magglingen und FUNI-CAR
Direktion in 2533 Leubringen, Tel. 032 / 2 45 11

ALLAIS Sicherheitskopf SALOMON-FERSENAUTOMATIK

Die Sicherheitsbindung mit absolut automatischer Schuhzentrierung –

1. vorne im ALLAIS-Sicherheitskopf hinten in der SALOMON-FERSENAUTOMATIK

   Anziehen der Bindung ohne hinzusehen

2. elastische Teleskop-Federung in der Vertikale und Horizontale zur Schonung der Muskulatur und der Schuhe durch automatischen Ausgleich der Kräfte der Fahrbelastung; immer gleichbleibender Druck auf die ALLAIS-Frontbacke, auch beim stärksten Durchbiegen der Ski.

3. Ästhetik, Eleganz und Sicherheit des ALLAIS-Kopfes nun auch in der SALOMON-FERSEN-AUTOMATIK

SALOMON ERNST

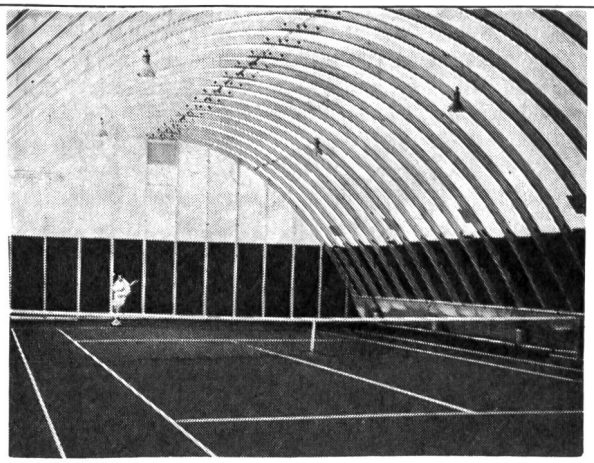

SARNA - SPORTHALLEN

- stützenfrei
- äusserst wirtschaftliche Konstruktionen dank serienmässiger Herstellung vorfabrizierter Fertig-Elemente
- kurze Liefer- und Montagezeiten
- vielseitige Anwendungsmöglichkeiten: SARNA-Turnhallen, Tennishallen, Handballhallen, Reithallen, Bocciahallen, Curlinghallen, Schwimmhallen.
- Erstklassige Referenzen!

Unsere Fachleute stehen für Beratungen unverbindlich zur Verfügung. Verlangen Sie unsern Prospekt.

SARNA-Hallen AG., Lungern
Telephon 041 / 85 61 44

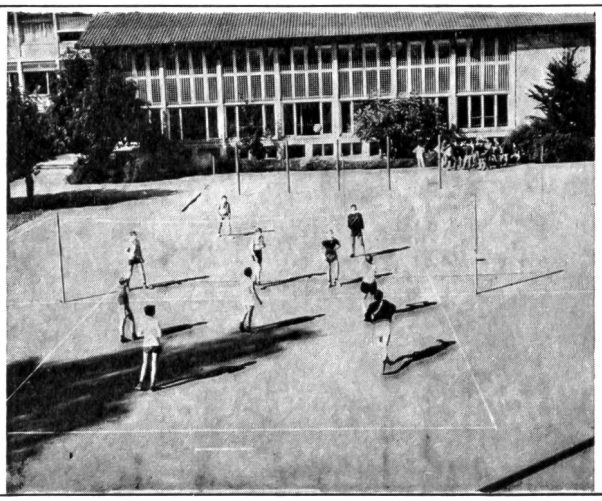

B

HANS BRACHER **Turn- und Sportplatzbau**

Bern	**Frauenfeld**	**Moutier**
031 41 18 18	054 7 29 57	032 93 21 66

Unsere Spezialgebiete sind:
Rasenflächen, erstellt nach neuzeitlichen Erkenntnissen; exklusive Baumethoden und angepasste Samenmischungen.

Bituminöse, unterhaltsfreie **Bitulac-Beläge** für Schulturn- und Sportanlagen, wasserdurchlässig. Für Bitulac sind wir Alleinvertreter für die deutsche Schweiz, den Tessin und das Fürstentum Liechtenstein.

Bituminöse, wartungsfreie **Grasstex-** und **Walk-Top-Beläge** für Leichtathletikanlagen und Spielplätze. Für diese weltbekannten Produkte sind wir offizielle Vertreterin der International Bitumen Emulsions Corporation USA und einzige Kontraktfirma für die Schweiz.