Bal champêtre

Autor(en): **Nepveur, M. / Natal, Camille**

Objekttyp: **Appendix**

Zeitschrift: **La musique en Suisse : organe de la Suisse française**

Band (Jahr): **1 (1901-1902)**

Heft 6

PDF erstellt am: **30.05.2024**

Nutzungsbedingungen

Die ETH-Bibliothek ist Anbieterin der digitalisierten Zeitschriften. Sie besitzt keine Urheberrechte an den Inhalten der Zeitschriften. Die Rechte liegen in der Regel bei den Herausgebern.
Die auf der Plattform e-periodica veröffentlichten Dokumente stehen für nicht-kommerzielle Zwecke in Lehre und Forschung sowie für die private Nutzung frei zur Verfügung. Einzelne Dateien oder Ausdrucke aus diesem Angebot können zusammen mit diesen Nutzungsbedingungen und den korrekten Herkunftsbezeichnungen weitergegeben werden.
Das Veröffentlichen von Bildern in Print- und Online-Publikationen ist nur mit vorheriger Genehmigung der Rechteinhaber erlaubt. Die systematische Speicherung von Teilen des elektronischen Angebots auf anderen Servern bedarf ebenfalls des schriftlichen Einverständnisses der Rechteinhaber.

Haftungsausschluss

Alle Angaben erfolgen ohne Gewähr für Vollständigkeit oder Richtigkeit. Es wird keine Haftung übernommen für Schäden durch die Verwendung von Informationen aus diesem Online-Angebot oder durch das Fehlen von Informationen. Dies gilt auch für Inhalte Dritter, die über dieses Angebot zugänglich sind.

Ein Dienst der *ETH-Bibliothek*
ETH Zürich, Rämistrasse 101, 8092 Zürich, Schweiz, www.library.ethz.ch

http://www.e-periodica.ch

Supplément musical de „La Musique en Suisse“

Ire Année. 15. Novembre 1901. No 6.

A Madame M. CROMBAC.

Bal Champêtre.

Poésie de CAMILLE NATAL. Musique de M. NEPVEUR.

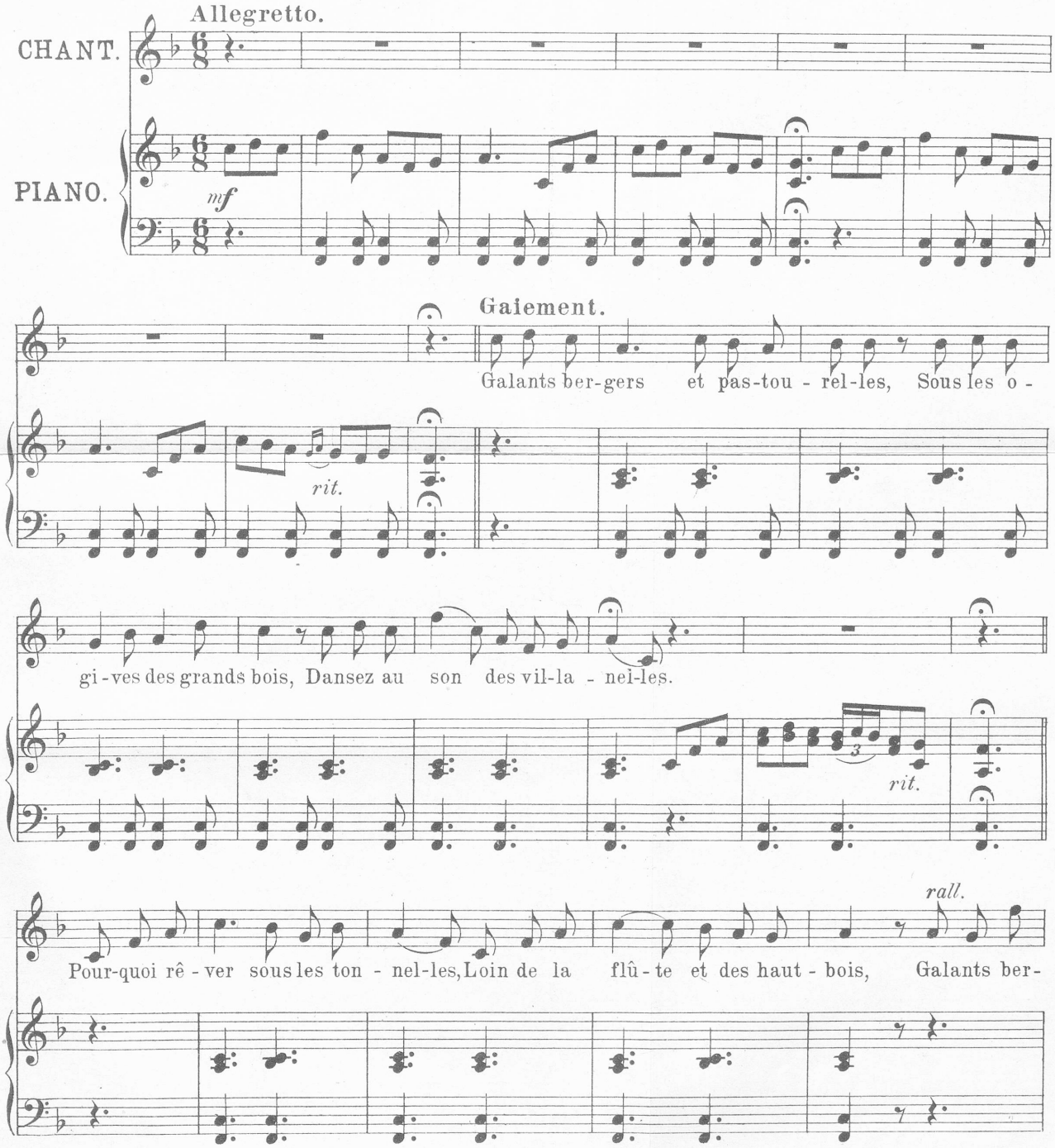

Tous droits d'exécution publique, de reproduction, de traduction et d'arrangements réservés pour tous pays y compris la Suède, la Norvège, le Danemark.

tempo

gers et pas-tou - rel-les? Ah! Ah!

Instants char-meurs, brèves que-

rit.

relles! Gais fi-an-cés, beaux vil-lageois, Dansez au son des villa-nel - - - - - les.

3

rit.

plus lent

Aux doux accords des ri-tournel-les, Mê - lez aussi l'hym-ne des voix: Ga-

lento

tempo

lants bergers et pas-tou-rel - - les Dansez au son des vil-la - nel - les.