Le jour des morts

Autor(en): **Jaques-Dalcroze, Ernest**

Objekttyp: **Appendix**

Zeitschrift: **La musique en Suisse : organe de la Suisse française**

Band (Jahr): **1 (1901-1902)**

Heft 5

PDF erstellt am: **28.05.2024**

Nutzungsbedingungen

Die ETH-Bibliothek ist Anbieterin der digitalisierten Zeitschriften. Sie besitzt keine Urheberrechte an den Inhalten der Zeitschriften. Die Rechte liegen in der Regel bei den Herausgebern.
Die auf der Plattform e-periodica veröffentlichten Dokumente stehen für nicht-kommerzielle Zwecke in Lehre und Forschung sowie für die private Nutzung frei zur Verfügung. Einzelne Dateien oder Ausdrucke aus diesem Angebot können zusammen mit diesen Nutzungsbedingungen und den korrekten Herkunftsbezeichnungen weitergegeben werden.
Das Veröffentlichen von Bildern in Print- und Online-Publikationen ist nur mit vorheriger Genehmigung der Rechteinhaber erlaubt. Die systematische Speicherung von Teilen des elektronischen Angebots auf anderen Servern bedarf ebenfalls des schriftlichen Einverständnisses der Rechteinhaber.

Haftungsausschluss

Alle Angaben erfolgen ohne Gewähr für Vollständigkeit oder Richtigkeit. Es wird keine Haftung übernommen für Schäden durch die Verwendung von Informationen aus diesem Online-Angebot oder durch das Fehlen von Informationen. Dies gilt auch für Inhalte Dritter, die über dieses Angebot zugänglich sind.

Ein Dienst der *ETH-Bibliothek*
ETH Zürich, Rämistrasse 101, 8092 Zürich, Schweiz, www.library.ethz.ch

http://www.e-periodica.ch

Supplément Musical de LA MUSIQUE EN SUISSE

1re Année. 1er Novembre 1901. N° 5.

LE JOUR DES MORTS

DE

E. JAQUES-DALCROZE

Ce supplément
ne doit pas être vendu

à Mr Albert de LOES.

10. Le jour des Morts

E. JAQUES-DALCROZE.

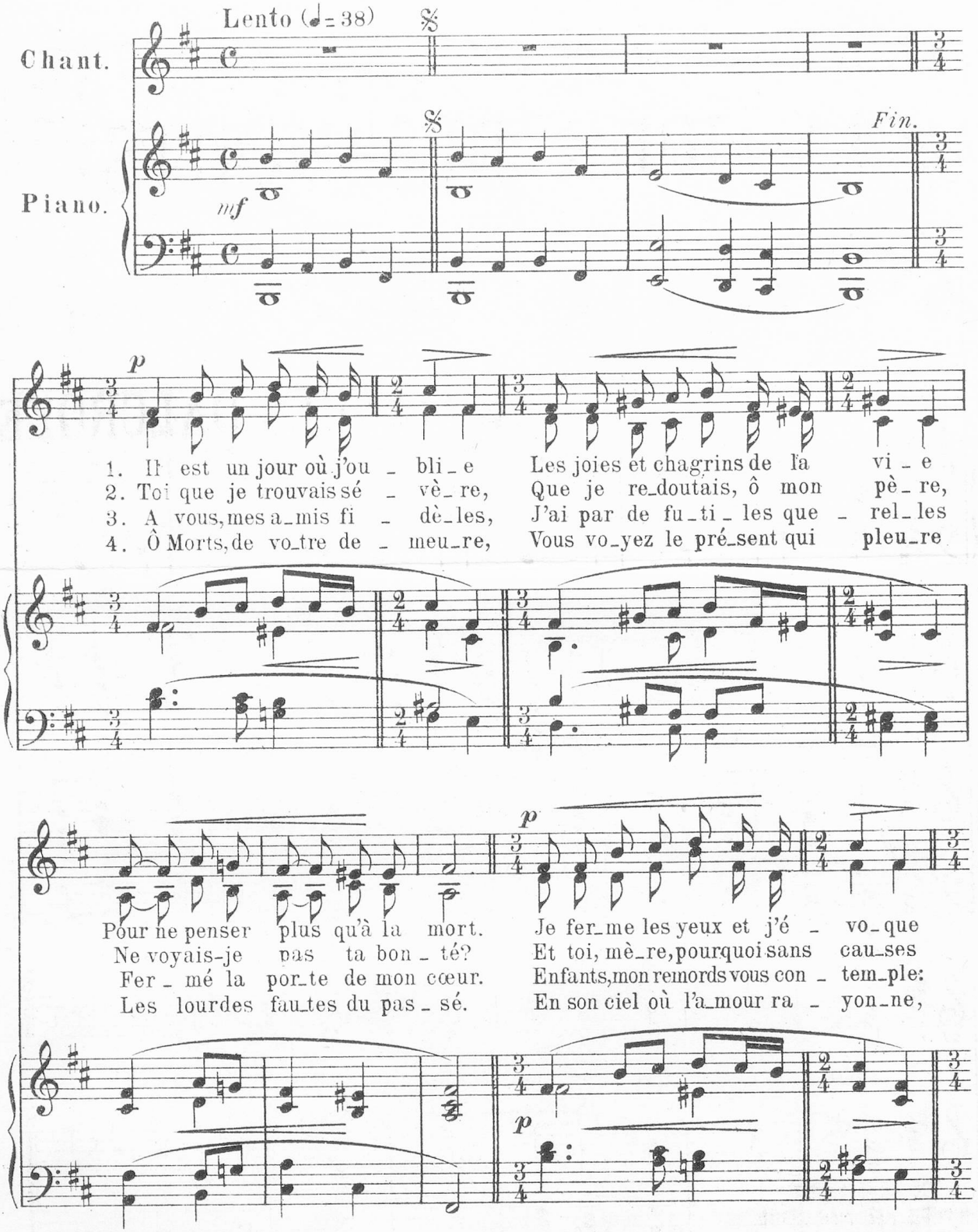

Neuchâtel, W. SANDOZ, Editeur.

Tous droits d'édition, d'exécution publique, de traduction, de reproduction et d'arrangements réservés pour tous pays, y compris la Suède, la Norvège, le Danemark.

Les chers sou_ve_nirs de l'é - po_que Où mes ai_més vi_vaient en_
T'ai-je donc ca_ché tant de cho_ses, Moi qui sa_vais ta cha_ri_
Ai-je toujours don_né l'ex - em_ple De la rai_son, de la dou_
I_mi_tez le Dieu qui par - don_ne A tous ceux qui l'ont of_fen_

p Le glas tin_te des an_cien_nes a_lar_mes

_cor...
_té?...
_ceur?...
_sé!...

Le glas tin_te

p

Le glas tin_te des an_cien_nes a_lar_mes: Souffre, ô mon

mf *f*

cœur Cou_lez mes lar_mes!

E. Jaques-Dalcroze - Le jour des Morts -