Objekttyp: **Advertising**

Zeitschrift: **Kultur und Politik : Zeitschrift für ökologische, soziale und wirtschaftliche Zusammenhänge**

Band (Jahr): **2 (1947)**

Heft 1

PDF erstellt am: **29.05.2024**

Nutzungsbedingungen

Die ETH-Bibliothek ist Anbieterin der digitalisierten Zeitschriften. Sie besitzt keine Urheberrechte an den Inhalten der Zeitschriften. Die Rechte liegen in der Regel bei den Herausgebern.
Die auf der Plattform e-periodica veröffentlichten Dokumente stehen für nicht-kommerzielle Zwecke in Lehre und Forschung sowie für die private Nutzung frei zur Verfügung. Einzelne Dateien oder Ausdrucke aus diesem Angebot können zusammen mit diesen Nutzungsbedingungen und den korrekten Herkunftsbezeichnungen weitergegeben werden.
Das Veröffentlichen von Bildern in Print- und Online-Publikationen ist nur mit vorheriger Genehmigung der Rechteinhaber erlaubt. Die systematische Speicherung von Teilen des elektronischen Angebots auf anderen Servern bedarf ebenfalls des schriftlichen Einverständnisses der Rechteinhaber.

Haftungsausschluss

Alle Angaben erfolgen ohne Gewähr für Vollständigkeit oder Richtigkeit. Es wird keine Haftung übernommen für Schäden durch die Verwendung von Informationen aus diesem Online-Angebot oder durch das Fehlen von Informationen. Dies gilt auch für Inhalte Dritter, die über dieses Angebot zugänglich sind.

Ein Dienst der *ETH-Bibliothek*
ETH Zürich, Rämistrasse 101, 8092 Zürich, Schweiz, www.library.ethz.ch

http://www.e-periodica.ch

van Loon nimmt Dänemark in Europa den zweiten Rang der Wohlhabenheit ein, und so wenig wie es riesige Reichtümer dort gibt, so wenig gibt es dort Armut.»

Lecarpentier faßt Wirksamkeit und Ziel der Volkshochschule dahin zusammen:

«Eveiller la conscience individuelle, développer l'effort personnel, rendre la jeunesse capable de comprendre le sens et la dignité de la vie — transformer des individus amorphes en hommes, en citoyens et en chrétiens conscients de leurs devoirs et de leurs droits», oder zu deutsch: «Das Bewußtsein aufzuwecken, die persönliche Leistung zu entwickeln, die Jugend in Stand zu setzen, den Sinn und die Würde des Lebens zu begreifen, die ungeformten Individuen zu verwandeln in Bürger und Christen, die sich ihrer Aufgaben und Rechte bewußt sind.»

Gute
Festgeschenke
bei
Evangelische
Buchhandlung

Telephon 2 25 83
Keine Filialen

BÜCHER
Kaufen Sie
BEG
BERN

Nägeligasse 9
neben der Kapelle

HOTEL «KREUZ»

Bern

Zeughausgasse
5 Minuten
vom Bahnhof

- Empfiehlt sich
für die Abhaltung
von Hochzeiten
und andern
Familienanlässen

40 Jahre

Zahnärztliches Institut Konolfingen

Gebisse

seit Jahren konkurrenzlos
in Preis und Ausführung.
Telephon 8 41 23

Ein neues Werk vom Verfasser des Buchs «Die großen Denker»

WILL DURANT

Das Vermächtnis des Ostens

Ägypten und der Vordere Orient
bis zum Tode Alexanders.
Indien, China und Japan von den
Anfängen bis in die Gegenwart.

Mit 64 Bildtafeln und 4 Karten
In Leinwand Fr. 45.—

Ein Geschenkwerk von bleibendem Wert, fesselnd geschrieben, das eine Fülle von Wissen, Anschauung und geistiger Anregung bietet.

Erhältlich
in jeder Buchhandlung

A. FRANCKE AG.
VERLAG BERN

Schweiz. Institut für Betriebswirtschaft

Dieses ist schon heute in der **Landwirtschaft,** im **Gewerbe** und der **Industrie** ein

Begriff für sorgfältige und zuverlässige Betriebsberatung

Entstanden aus der Praxis, dient das Institut der Praxis. Mit den neuesten Erkenntnissen der Wissenschaft und den Erfahrungen der Praxis ausgestattete Spezialisten stehen zur Verfügung.

Gegen bescheidenes Entgelt führen wir nachfolgende Arbeiten selbst oder durch verläßliche und sachkundige Mitarbeiter aus.

Betriebsberatung: Fachkundige Untersuchungen aller Zweige der Produktion, des Absatzes, der Kalkulation und der Finanzen. Allgemeine Betriebsberatung.

Buchhaltung: Anlage und Führung einer dem Betriebe angepaßten Buchhaltung. Abschlüsse, Inventare, Bilanzen, Beratung in allen Buchhaltungsfragen.

Wichtig: Für die landwirtschaftliche Buchhaltung führen wir ein besonders zweckmäßiges, leichtverständliches, in der Praxis bewährtes System. Schatzungen, Rentabilitätsberechnungen, Betriebsberatungen erfolgen sachkundig.

Organisation: Beratung in allen Fragen der Werbung, Marktforschung, Reklame und Personalschulung.

Die Teilnahme an den durch das Institut veranstalteten **Vorträgen** und **Kursen** bringt besondern Gewinn.

Alle Auskunft erteilt der Leiter: **Beat Müller, Großhöchstetten,** Telefon 031 / 8 52 72.

Schweiz. Institut für Betriebswirtschaft

Zürcher Frauenverein für alkoholfreie Wirtschaften

Wer Lust hat, seine hauswirtschaftlichen Kenntnisse weiter auszubilden, dem bieten unsere Stellen als

Serviertöchter
Unterköchin und Küchenmädchen

ein schönes, befriedigendes Arbeitsfeld. Bewerberinnen ohne Vorkenntnisse werden angelernt. Mindestalter: 18 Jahre für Küche, 20 Jahre für Service.

Für die **Leitung unserer Betriebe** bilden wir in unserer

Vorsteherinnenschule

geeignete Kräfte aus. Diese Schule dauert 2 Jahre:

1. Jahr: Praktische und theoretische Einführung in die Arbeiten eines alkoholfreien Wirtschaftsbetriebes.
2. Jahr: Weitere Ausbildung als Gehilfin.
Alter: 24 bis 35 Jahre.

Prospekte und Auskunft durch das Hauptbüro: Dreikönigstr. 35, Zürich 2.

Urgesteinsmehl „Gotthard"

das wirksame und natürlichste

Bodennährmittel

verbessert, lockert und regeneriert den Boden. Kräftigt die Pflanzen und fördert das Wachstum derselben. Erhöht die Haltbarkeit aller Gräser, Gemüse, Obst und Getreide. Steigert das Wachstum und Leben der für die Fruchtbarkeit und Gare des Bodens so notwendigen Bodenbakterien.

O. Gamma & Cie. Mineralmahlwerke Zürich 2

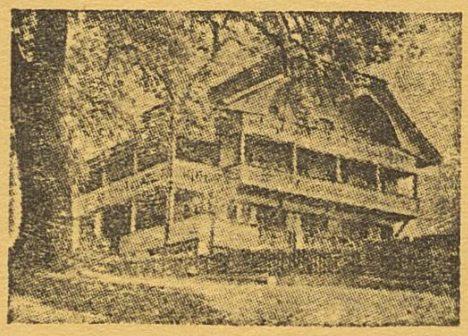

Hausmutterschule Möschberg

Die Schule für einfache, sorgfältige und bodenständige Haushaltführung.

In eigener Kinderstube praktische Anleitung in Säuglings- und Kleinkinderpflege.

Kleine Klassen ermöglichen ganz besonders auch die geistige und seelische Förderung jeder einzelnen Schülerin.

Auskunft erteilt die Leitung der Schule in Großhöchstetten, Telefon 8 52 72.

Das Vertrauen

kann man nicht kaufen, aber erwerben.

Hunderte von Kunden aus der ganzen Schweiz haben vom Vertrauen, das sie in unsere Genossenschaft setzten, großen Nutzen gezogen.

Wir helfen und raten auch Ihnen gerne

beim Kauf und Verkauf von Vieh und landwirtschaftlichen Produkten.

Vieh- und Produktenvermittlungsgenossenschaft

mit Sitz in Grabs (Werdenberg, Buchs, St. G.)

BUCHDRUCKEREI G. JAKOB, GROSSHÖCHSTETTEN