Objekttyp: **FrontMatter**

Zeitschrift: **Mitteilungsblatt / Keramik-Freunde der Schweiz = Revue des Amis Suisses de la Céramique = Rivista degli Amici Svizzeri della Ceramica**

Band (Jahr): **- (1959)**

Heft 47

PDF erstellt am: **30.05.2024**

Nutzungsbedingungen

Die ETH-Bibliothek ist Anbieterin der digitalisierten Zeitschriften. Sie besitzt keine Urheberrechte an den Inhalten der Zeitschriften. Die Rechte liegen in der Regel bei den Herausgebern.
Die auf der Plattform e-periodica veröffentlichten Dokumente stehen für nicht-kommerzielle Zwecke in Lehre und Forschung sowie für die private Nutzung frei zur Verfügung. Einzelne Dateien oder Ausdrucke aus diesem Angebot können zusammen mit diesen Nutzungsbedingungen und den korrekten Herkunftsbezeichnungen weitergegeben werden.
Das Veröffentlichen von Bildern in Print- und Online-Publikationen ist nur mit vorheriger Genehmigung der Rechteinhaber erlaubt. Die systematische Speicherung von Teilen des elektronischen Angebots auf anderen Servern bedarf ebenfalls des schriftlichen Einverständnisses der Rechteinhaber.

Haftungsausschluss

Alle Angaben erfolgen ohne Gewähr für Vollständigkeit oder Richtigkeit. Es wird keine Haftung übernommen für Schäden durch die Verwendung von Informationen aus diesem Online-Angebot oder durch das Fehlen von Informationen. Dies gilt auch für Inhalte Dritter, die über dieses Angebot zugänglich sind.

Ein Dienst der *ETH-Bibliothek*
ETH Zürich, Rämistrasse 101, 8092 Zürich, Schweiz, www.library.ethz.ch

http://www.e-periodica.ch

Keramik-Freunde der Schweiz

Mitteilungsblatt Nr. 47

Juli 1959

Bulletin des Amis Suisses de la Céramique

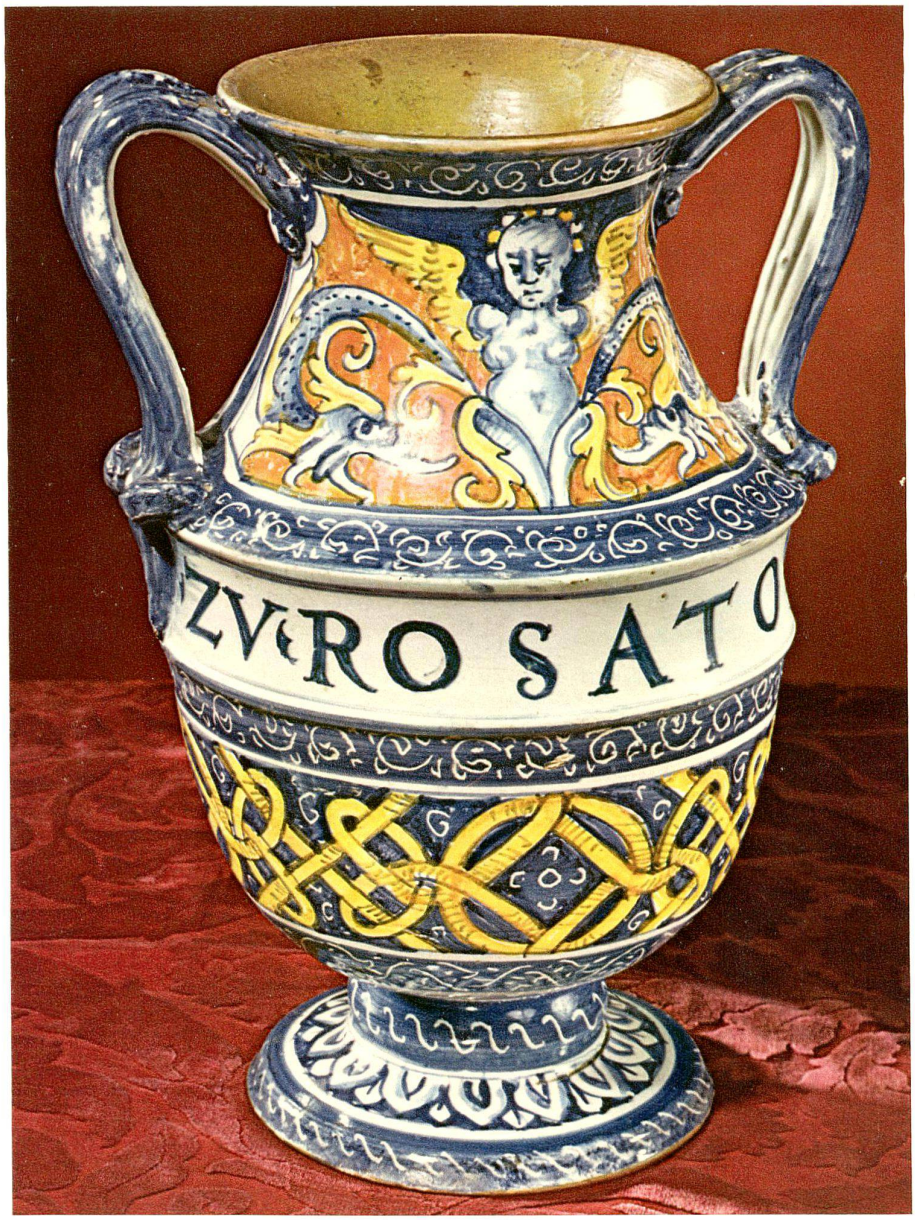

Vase ornemental à deux anses; décor orientale. Inscription sur fond blanc: «Zu Rosato». Hauteur 34 cm.
Sienne, 16e siècle.
Collection médico-historique «Roche», Bâle

Wir bitten alle Mitglieder, den beiliegenden gelben Anmeldeschein sehr ausgiebig für die Anmeldung neuer Mitglieder benützen zu wollen, wofür Ihnen Vorstand und Redaktion herzlich danken.

Die Farbtafel verdanken wir der Firma F. Hoffmann-La Roche in Basel.

KERAMIK-FREUNDE DER SCHWEIZ

Mitteilungsblatt Nr. 47

Juli 1959

BULLETIN DES AMIS SUISSES DE LA CÉRAMIQUE

Inhaltsverzeichnis

I. Die 13. ordentliche Vereinsversammlung in Düsseldorf 2
II. Literarische Neuerscheinungen im 2. Quartal 1959 6
III. 200 Jahre Ludwigsburger Porzellan 9
IV. Ausstellungen und Museen 11
V. Verschiedenes aus dem Gebiet der Keramik 14
VI. Feuilleton 17
VII. Personalnachrichten 20
VIII. Neuaufnahmen 22
IX. Nächste Veranstaltung 22

Originalarbeiten
(Erstveröffentlichungen)

Ralph Wark, Hendersonville, USA: Ein neues Tafelservice, bemalt von Adam Friedrich von Löwenfinck 23
Eugen von Philippovich, Kopenhagen: Elfenbein und Porzellan 24
Ernst Kramer, Reg. Baumeister a. D., Fulda: Philipp Hess, Fuldas letzter Lehrjunge 26
Otto Walcha, Archivar, Meissen: Höroldts erstes Arbeitsjahr 28
Ducret S., Zürich: Fabeltiere 31
G. R. Scott, Germantown. Antworten auf seine Arbeit im Mitteilungsblatt Nr. 45
1. von *John Hayward, Victoria and Albertmuseum, London* 32
2. von *R. Wark, Hendersonville* 33