Objekttyp: **Advertising**

Zeitschrift: **Schweizer Film = Film Suisse : offizielles Organ des Schweiz. Lichtspieltheater-Verbandes, deutsche und italienische Schweiz**

Band (Jahr): **7 (1941-1942)**

Heft 98

PDF erstellt am: **31.05.2024**

Nutzungsbedingungen

Die ETH-Bibliothek ist Anbieterin der digitalisierten Zeitschriften. Sie besitzt keine Urheberrechte an den Inhalten der Zeitschriften. Die Rechte liegen in der Regel bei den Herausgebern.
Die auf der Plattform e-periodica veröffentlichten Dokumente stehen für nicht-kommerzielle Zwecke in Lehre und Forschung sowie für die private Nutzung frei zur Verfügung. Einzelne Dateien oder Ausdrucke aus diesem Angebot können zusammen mit diesen Nutzungsbedingungen und den korrekten Herkunftsbezeichnungen weitergegeben werden.
Das Veröffentlichen von Bildern in Print- und Online-Publikationen ist nur mit vorheriger Genehmigung der Rechteinhaber erlaubt. Die systematische Speicherung von Teilen des elektronischen Angebots auf anderen Servern bedarf ebenfalls des schriftlichen Einverständnisses der Rechteinhaber.

Haftungsausschluss

Alle Angaben erfolgen ohne Gewähr für Vollständigkeit oder Richtigkeit. Es wird keine Haftung übernommen für Schäden durch die Verwendung von Informationen aus diesem Online-Angebot oder durch das Fehlen von Informationen. Dies gilt auch für Inhalte Dritter, die über dieses Angebot zugänglich sind.

Ein Dienst der *ETH-Bibliothek*
ETH Zürich, Rämistrasse 101, 8092 Zürich, Schweiz, www.library.ethz.ch

http://www.e-periodica.ch

Die Maschine
für das
fortschrittliche
Theater

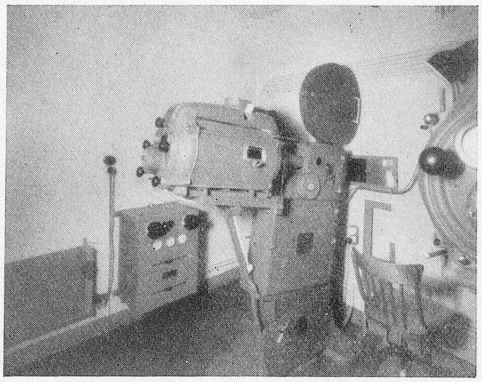

Kabine im Cinéma PALACE, Solothurn

Wir liefern in erstklassiger Qualität:

Komplette Theateranlagen — Original DeVRY Tonfilmverstärker — STRONG Spiegelbogenlampen mit 300 und 356 mm Spiegeldurchmesser, mit vollautomatischem Kohlennachschub, bis 80 Ampère belastbar — Halbtransportable- und Kofferapparaturen mit 1000 und 2100 Watt Lampen

Grösstes Maschinen- und Ersatzteillager der Schweiz!

Alle DeVRY-Theatermaschinen sind mit den lichtstarken DeVRY „BRILLANTE"-Objektiven, mit Doppel-Erregerlampen-System und den unverbiegbaren „ETERNAL"-Stahlspulen ausgestattet.

Die Theatermaschinen werden auf Wunsch mit 1300-Meter-Feuerschutztrommeln geliefert.

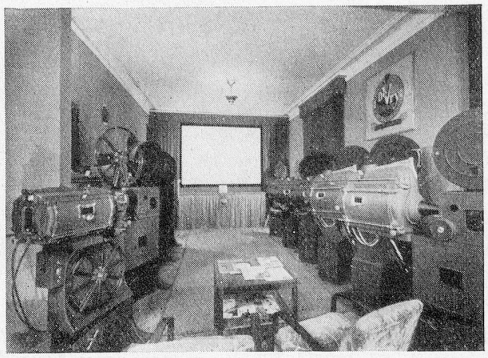

Teilansicht unseres Vorführungsraumes in Zürich

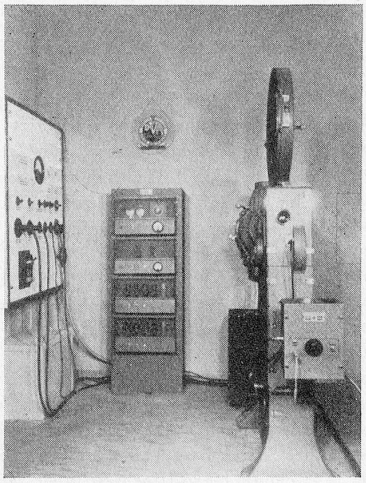

Teilansicht unseres Vorführungsraumes in Zürich

Verlangen Sie Prospekte und Preisofferte

von der Generalvertretung für die Schweiz:

J. H. HORT Zürich 2

Beethovenstrasse 7, beim Kongresshaus

Telephon: 5 39 66 - Telegr.: Kinohort