Objekttyp: **Advertising**

Zeitschrift: **Schweizer Film = Film Suisse : offizielles Organ des Schweiz. Lichtspieltheater-Verbandes, deutsche und italienische Schweiz**

Band (Jahr): **6 (1940)**

Heft 83

PDF erstellt am: **28.05.2024**

**Nutzungsbedingungen**

Die ETH-Bibliothek ist Anbieterin der digitalisierten Zeitschriften. Sie besitzt keine Urheberrechte an den Inhalten der Zeitschriften. Die Rechte liegen in der Regel bei den Herausgebern.
Die auf der Plattform e-periodica veröffentlichten Dokumente stehen für nicht-kommerzielle Zwecke in Lehre und Forschung sowie für die private Nutzung frei zur Verfügung. Einzelne Dateien oder Ausdrucke aus diesem Angebot können zusammen mit diesen Nutzungsbedingungen und den korrekten Herkunftsbezeichnungen weitergegeben werden.
Das Veröffentlichen von Bildern in Print- und Online-Publikationen ist nur mit vorheriger Genehmigung der Rechteinhaber erlaubt. Die systematische Speicherung von Teilen des elektronischen Angebots auf anderen Servern bedarf ebenfalls des schriftlichen Einverständnisses der Rechteinhaber.

**Haftungsausschluss**

Alle Angaben erfolgen ohne Gewähr für Vollständigkeit oder Richtigkeit. Es wird keine Haftung übernommen für Schäden durch die Verwendung von Informationen aus diesem Online-Angebot oder durch das Fehlen von Informationen. Dies gilt auch für Inhalte Dritter, die über dieses Angebot zugänglich sind.

Ein Dienst der *ETH-Bibliothek*
ETH Zürich, Rämistrasse 101, 8092 Zürich, Schweiz, www.library.ethz.ch

**http://www.e-periodica.ch**

# Mit INTERNA Filmen in's Neue Jahr!

## Der Roman eines Arztes

Ein Gustav Althoff-Film nach Motiven des Romans „*Heimkehr ins Leben*" von Curt Reinhard Dietz

Albrecht Schoenhals
Camilla Horn
Maria Andergast
Fritz Eugens

*Der Film, auf den Sie warten.*

Hervorragende Leistung von *Albert Schoenhals*. *Maria Andergast* erfüllt ihre Rolle mit gewinnender Anmut.

Internafilm

## Dein Leben gehört mir

Karin Hardt
Dorothea Wieck
Karl Martell
Ivan Petrovich
u. a. m.

*Ein Film, wie er sein soll!*

Spannend von der ersten bis zur letzten Szene. Packend durch die lebendige Gestaltung namhafter Darsteller.

Internafilm

## Hochzeitsreise zu Dritt!

*(Flitterwochen ohne Mann)*

*Johannes Riemann*
*Paul Hörbiger*
*Theo Lingen*
*Maria Andergast*
*Grethe Weiser*

*Ein neuer Lachschlager und grosser Erfolg!*

Ein reizendes neues Lustspiel von einem Fräulein, das allein auf die Hochzeitsreise ging, und die tollsten, aber auch die drolligsten Abenteuer erlebte.

Internafilm

# HEINZ RÜHMANN

*Carola Höhn*
*Ursula Grabley*
*Hansi Arnstaedt*
*Albert Florath*
*Ludwig Schmitz*
*Walter Schuller*

Ein der menschlich liebenswürdigsten und liebenswertesten Rühmann-Filme, seine leise, ja gütige Komik traf uns nicht nur ins Zwerchfell, sondern auch ins Herz.

*Dazu als 2. Film*

# Sonnige Jugend

Ein Wintermärchen aus dem Bündnerland.
Ein Film des Schweizer Produzenten und Regisseurs August Kern.

*Der schweizerische Kinder-Film, mit der weltbekannten zehnjährigen Wiener Eisläuferin Eva Tawlik als Kurgast und der ganzen Aroser Schuljugend als Hauptdarsteller. Ferner: L. Bandi, M. W. Lenz und schweizerische Skikanonen.*

Das Weihnachts- und Neujahrs-Programm des „Rex-Zürich"

Internafilm

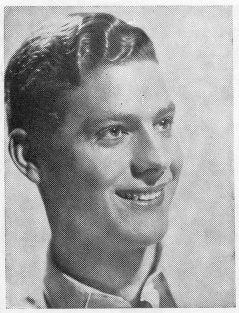

Der bekannte Schweizer Filmdarsteller
*Paul Hubschmid*

# Allen unseren Kunden und Freunden

*die herzlichsten Neujahrswünsche!*

# „Mir lönd nüd lugg"

## Unser Schweizer Dialekt-Film

(Haller-Eger Produktion)

*Lisa della Casa,* bekannt als „Vreneli"
aus dem Schweizer Film „Füsilier Wipf"

*Max Knapp,* erster Komiker und Charakterdarsteller vom Basler Stadttheater.

*Frau Ringger*
als Mlle. Bardou.

Szene aus dem Mädchenpensionat.

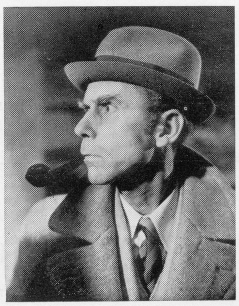

*Max Werner Lenz,*
der geistreiche Kabarettist.

# Neue INTERNA Film A.G. Zürich

# Der ungetreue Ekkehardt

Eine Lachkanone im wahrsten Sinne des Wortes!

*Hans Moser, Lucie Englisch, Theo Lingen*
*Rudi Godden*

Internafilm

# Le Chemin de l'Honneur

Der Weg zur Ehre

*Henry Garat, Roland Toutain, Renée St.-Cyr,*
*Pierre Brasseur, André Lefaur, Constant-Rémy,*
*Mady Berry, J. Fusier-Gir, Marcelle Geniat,*
*Aimos et Charpin*

Internafilm

# Nanette

*Jenny Jugo und Hans Söhnker mit der übrigen grossen Besetzung.*

Zweifellos ist Jenny Jugo eine der grössten Lustspiel-Darstellerinnen.
Die Liebesgeschichte der kleinen Pariserin Nanette strahlt in köstlicher Laune, in sprühendem Witz und menschlicher Wahrhaftigkeit.

Internafilm

# 4 erstklassige Bavaria-Filme

## Rotkreuz-Schwester Angelika

*Paul Hartmann, Leni Marenbach, Käthe Dorsch,*
*Hans Söhnker, Grete Weiser u. a. m.*

Internafilm

## Vroni Mareiter

*Magda Schneider*
*Paul Wegener, Anneliese Uhlig, Victor Staal, Rolf Wanka.*

Ein starker, menschlich ergreifender Stoff. Das Recht auf Liebe.
Der Leidensweg einer Frau.
Vroni Mareiter kämpft um Heim und Kind.

Internafilm

## Befreite Hände

nach dem gleichnamigen Roman von Erich Ebermayer

mit *Brigitte Horney, Olga Tschechowa, Ewald Balser*

Der starken Wirkung dieses meisterhaft inszenierten und grossartig gespielten Films wird sich niemand entziehen können.

Internafilm

## Der ewige Quell

Nach dem bekannten und erfolgreichen Roman „Lohwasser" von Joh. Linke.

*Eugen Klöpfer, Lina Carstens, Käthe Merk,*
*Bernhard Minetti, Alexander Troyan,*
*Hannes Keppler, Arnulf Schröder.*

Internafilm