Objekttyp: **Advertising**

Zeitschrift: **Für die Heimat : Jurablätter von der Aare zum Rhein**

Band (Jahr): **7 (1945)**

Heft 6-7

PDF erstellt am: **29.05.2024**

Nutzungsbedingungen

Die ETH-Bibliothek ist Anbieterin der digitalisierten Zeitschriften. Sie besitzt keine Urheberrechte an den Inhalten der Zeitschriften. Die Rechte liegen in der Regel bei den Herausgebern.
Die auf der Plattform e-periodica veröffentlichten Dokumente stehen für nicht-kommerzielle Zwecke in Lehre und Forschung sowie für die private Nutzung frei zur Verfügung. Einzelne Dateien oder Ausdrucke aus diesem Angebot können zusammen mit diesen Nutzungsbedingungen und den korrekten Herkunftsbezeichnungen weitergegeben werden.
Das Veröffentlichen von Bildern in Print- und Online-Publikationen ist nur mit vorheriger Genehmigung der Rechteinhaber erlaubt. Die systematische Speicherung von Teilen des elektronischen Angebots auf anderen Servern bedarf ebenfalls des schriftlichen Einverständnisses der Rechteinhaber.

Haftungsausschluss

Alle Angaben erfolgen ohne Gewähr für Vollständigkeit oder Richtigkeit. Es wird keine Haftung übernommen für Schäden durch die Verwendung von Informationen aus diesem Online-Angebot oder durch das Fehlen von Informationen. Dies gilt auch für Inhalte Dritter, die über dieses Angebot zugänglich sind.

Ein Dienst der *ETH-Bibliothek*
ETH Zürich, Rämistrasse 101, 8092 Zürich, Schweiz, www.library.ethz.ch

http://www.e-periodica.ch

„BREVO"-Feuerlöscher

der zuverlässige, leistungsfähige und seit Jahren bewährte Feuerschutz
Zweckentsprechende Apparate für jeden Bedarf

Generalvertretung für die Schweiz:

Ad. Leutwyler, Chamerstr. 79, Zug, Tel. 4 14 47

Konsumgenossenschaft Welschenrohr

Rückvergütung beglückt!

Sie können dieses Glück vergrössern,
indem Sie jeden Einkauf in der Konsumgenossenschaft
machen!

Bauunternehmung **P. Ferrari • Langendorf**

Telephon 2 26 54

Erwin Hammer

Fuhrhalterei

Holz- und Kohlen

Langendorf

Telephon 2 30 74

In Ihr Heim die gediegenen **Möbel**
Wir zeigen Ihnen
unsere Ausstellung
HANS MAURER Solothurn
dipl. Tapezierermeister
Hauptgasse 17
Telephon 2 21 45

Elektrische Anlagen
E. Jaggi-Hammer
dipl. Elektro-Installateur
Konzessionär A für eidgen. Telephonanlagen
Solothurn Bielstrasse 17. Telephon 2 37 78

Unsere schöne Juraheimat

war der Lichtbildervortrag betitelt, welcher Herr Theo Strübin aus Liestal an der *Generalversammlung des Verkehrs- und Verschönerungsvereins Dornach* am 9. Mai 1945 im Gasthof zum Ochsen hielt. In heimeliger Baselbieter Mundart begleitete der Referent seine selbst aufgenommenen, farbigen Bilder aus unserer engern Heimat. Während er damit einerseits für unsere schöne Juragegend warb, vergass er anderseits nicht, die Zuhörerschaft an die Dankespflicht gegenüber dem gütigen Geschick, welches uns von den Greueln des Krieges bewahrt hat, zu ermahnen.

Anschliessend an den Lichtbildervortrag fand die 9. ordentliche Generalversammlung des V. V. D. statt. Der Tätigkeitbericht des Präsidenten erwähnt u. a. die Herausgabe eines vierseitigen illustrieten Prospektes «Dornach erwartet Sie» mit den Daten der wichtigsten Ereignisse; die Stellungnahme zu den Fahrplanentwürfen; die Mitarbeit in der Soloth. Verkehrsvereinigung. Infolge der unsichern Zeitverhältnisse wurde von der Aufstellung eines definitiven Arbeitsprogrammes pro 1945 abgesehen, der Vorstand mit dem Studium verschiedener Fragen beauftragt, wie Abhaltung eines Kirschenmarktes, einer Weihnachtsausstellung «Handel, Gewerbe und Verkehr», Durchführung eines Photowettbewerbs, Wiederanbringen der Orientierungstafeln und der Wegweiser, Autoverbindung nach dem Leimental. Sch.

Eisenwaren
Beschläge
Werkzeuge
Haushaltartikel
Sportartikel

Hotel-Kurhaus und Kinderheim

Oberbalmberg 1060 m

Ruhe und Erholung inmitten Juraweiden,
neu renoviert. Eigene Landwirtschaft

Prospekte durch **H. Wüthrich-Röthlisberger,** Tel. 6 70 08

Buchbinderei und Einrahmungen

Solothurn
Seilergasse 6
Tel. 2 18 64

Ihre Vorhänge und Polstermöbel aus dem Fachgeschäft helfen Ihnen Ihr Heim verschönern!

Ich berate Sie gerne kostenlos!

Willi Wirz • Solothurn

Polsterwerkstätte
Krummturmstrasse 2
Telephon 2 39 70

A. Z. **Laufen** (Bern)

Verband landwirtschaftl. Genossenschaften der Nordwestschweiz (V. L. G. N.), Solothurn

Zentralstelle für 102 landwirtschaftl. Genossenschaften. . Abteilung für Produktionsverwertung in Basel (Früchtehaus)

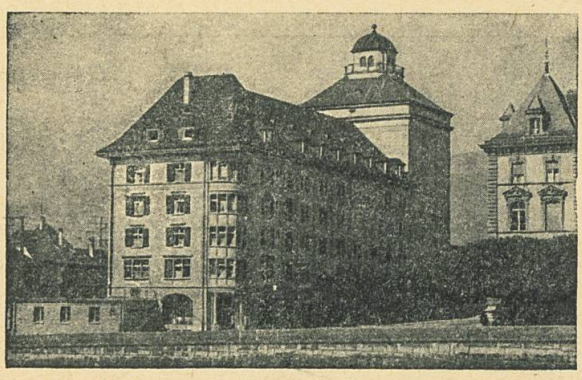

Hauptsitz Solothurn

Die landwirtschaftlichen Genossenschaften sind die vorteilhaftesten Bezugsquellen für

Futtermittel, Dünger für Feld und Garten. Feld- und Gemüsesamen. Schädlingsbekämpfungsmittel. Landw. Maschinen und Geräte. **Backmehl.** Süssmost. Spirituosen

Handels- und Kundenmühlen, Saatreinigungsanlagen, Obst- und Gemüselagerhäuser

Gaston Treyvaud
Avenches

liefert trockenen **TORF** *Ia. Qualität*

zu billigen Preisen

ALPHONS GLUTZ-BLOTZHEIM AG.
SOLOTHURN
Telephon 2 36 66

Eisen, Baumaterialien, Kohlen, Wand- und Bodenbeläge