Objekttyp: **FrontMatter**

Zeitschrift: **Jahrbuch für Solothurnische Geschichte**

Band (Jahr): **73 (2000)**

PDF erstellt am: **27.05.2024**

Nutzungsbedingungen

Die ETH-Bibliothek ist Anbieterin der digitalisierten Zeitschriften. Sie besitzt keine Urheberrechte an den Inhalten der Zeitschriften. Die Rechte liegen in der Regel bei den Herausgebern.
Die auf der Plattform e-periodica veröffentlichten Dokumente stehen für nicht-kommerzielle Zwecke in Lehre und Forschung sowie für die private Nutzung frei zur Verfügung. Einzelne Dateien oder Ausdrucke aus diesem Angebot können zusammen mit diesen Nutzungsbedingungen und den korrekten Herkunftsbezeichnungen weitergegeben werden.
Das Veröffentlichen von Bildern in Print- und Online-Publikationen ist nur mit vorheriger Genehmigung der Rechteinhaber erlaubt. Die systematische Speicherung von Teilen des elektronischen Angebots auf anderen Servern bedarf ebenfalls des schriftlichen Einverständnisses der Rechteinhaber.

Haftungsausschluss

Alle Angaben erfolgen ohne Gewähr für Vollständigkeit oder Richtigkeit. Es wird keine Haftung übernommen für Schäden durch die Verwendung von Informationen aus diesem Online-Angebot oder durch das Fehlen von Informationen. Dies gilt auch für Inhalte Dritter, die über dieses Angebot zugänglich sind.

Ein Dienst der *ETH-Bibliothek*
ETH Zürich, Rämistrasse 101, 8092 Zürich, Schweiz, www.library.ethz.ch

http://www.e-periodica.ch

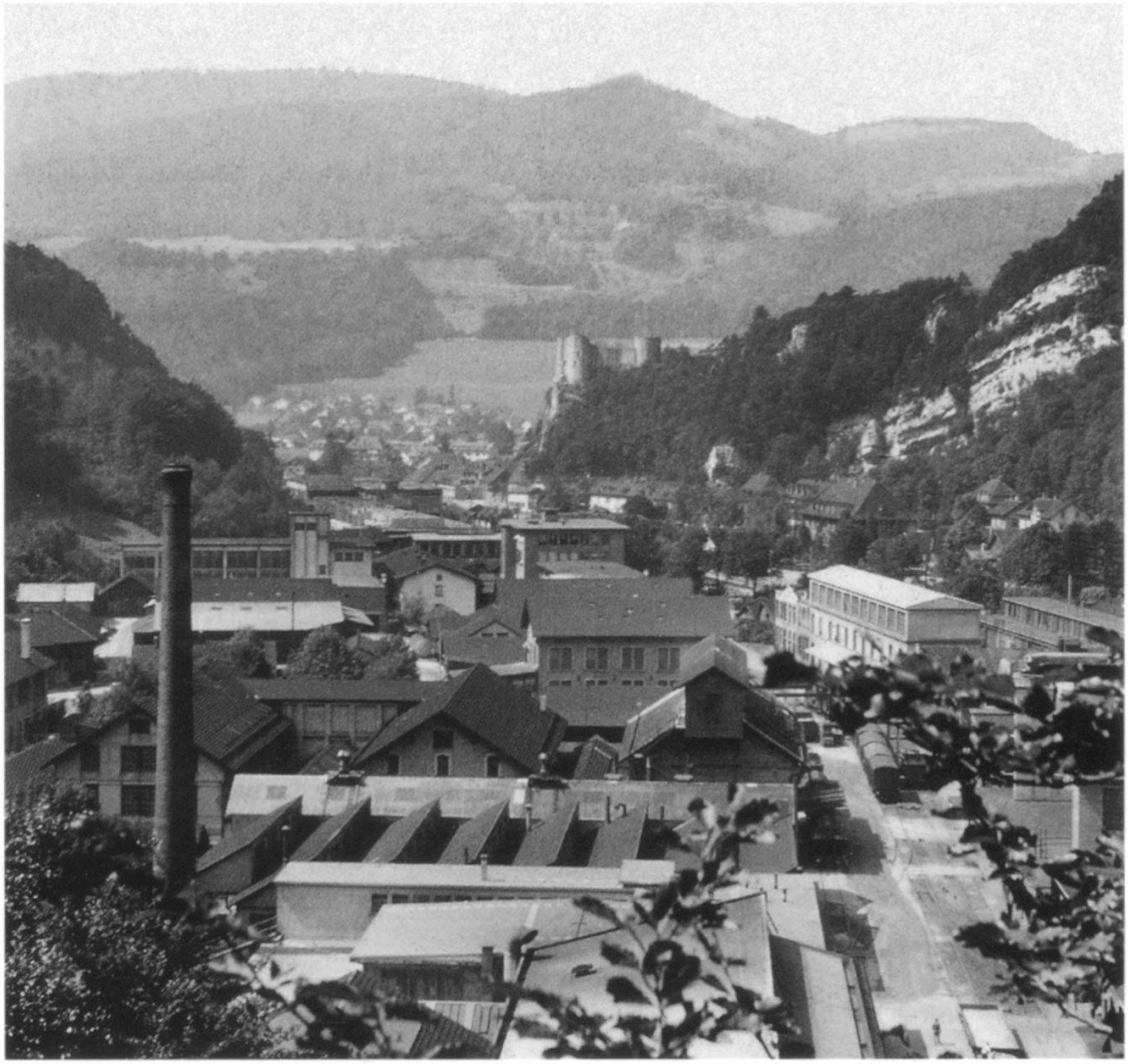

JAHRBUCH FÜR SOLOTHURNISCHE GESCHICHTE

73. BAND

HERAUSGEGEBEN VOM
HISTORISCHEN VEREIN DES KANTONS SOLOTHURN

2000

JAHRBUCH FÜR SOLOTHURNISCHE GESCHICHTE

HERAUSGEGEBEN VOM HISTORISCHEN VEREIN
DES KANTONS SOLOTHURN

JAHRESGABE AN DIE VEREINSMITGLIEDER

73. BAND

2000
VOGT-SCHILD / HABEGGER MEDIEN AG, SOLOTHURN

REDAKTION

Dr. André Schluchter, Olten, Präsident
Dr. Urban Fink
Dr. Marco Leutenegger
Hans Rindlisbacher, lic. phil.

Abhandlungen, Anfragen, Beiträge usw. sind an den Präsidenten zu richten.

Für die in den einzelnen Beiträgen vertretenen Auffassungen und Hypothesen fällt die Verantwortung den betreffenden Verfassern zu.

* * *

Adressen der Autoren der Beiträge in JbSolG 2000:

Hans Brunner, Fuchsacker 322, 4652 Winznau
Urban Fink, Klosterplatz 15, 4500 Solothurn
Peter Heim, Kohliweidstrasse 27, 4656 Starrkirch-Wil
Hans Rindlisbacher, Kirchstrasse 9, 4512 Bellach
Christof Schmid, Vogelherdstrasse 17, 4500 Solothurn
Alfred Wyser, Konradstrasse 31, 4600 Olten

Drucklegung finanziert durch den Historischen Verein, mit Unterstützung des Lotterie-Fonds des Kantons Solothurn.

Copyright 2000 by Historischer Verein des Kantons Solothurn.

Umschlagbild:
Das Eisenwerk Von Roll in der Klus von Balsthal, aufgenommen von Denkmalpfleger G. Lörtscher im Juli 1969.