Malerei, Plastik, Radierungen, Holzschnitte, Studien

Objekttyp: **Appendix**

Zeitschrift: **Schweizerisches Jahrbuch für Kunst und Handwerk**

Band (Jahr): **- (1912)**

PDF erstellt am: **02.05.2024**

Nutzungsbedingungen

Die ETH-Bibliothek ist Anbieterin der digitalisierten Zeitschriften. Sie besitzt keine Urheberrechte an den Inhalten der Zeitschriften. Die Rechte liegen in der Regel bei den Herausgebern.
Die auf der Plattform e-periodica veröffentlichten Dokumente stehen für nicht-kommerzielle Zwecke in Lehre und Forschung sowie für die private Nutzung frei zur Verfügung. Einzelne Dateien oder Ausdrucke aus diesem Angebot können zusammen mit diesen Nutzungsbedingungen und den korrekten Herkunftsbezeichnungen weitergegeben werden.
Das Veröffentlichen von Bildern in Print- und Online-Publikationen ist nur mit vorheriger Genehmigung der Rechteinhaber erlaubt. Die systematische Speicherung von Teilen des elektronischen Angebots auf anderen Servern bedarf ebenfalls des schriftlichen Einverständnisses der Rechteinhaber.

Haftungsausschluss

Alle Angaben erfolgen ohne Gewähr für Vollständigkeit oder Richtigkeit. Es wird keine Haftung übernommen für Schäden durch die Verwendung von Informationen aus diesem Online-Angebot oder durch das Fehlen von Informationen. Dies gilt auch für Inhalte Dritter, die über dieses Angebot zugänglich sind.

Ein Dienst der *ETH-Bibliothek*
ETH Zürich, Rämistrasse 101, 8092 Zürich, Schweiz, www.library.ethz.ch

http://www.e-periodica.ch

Bildnis-Studien

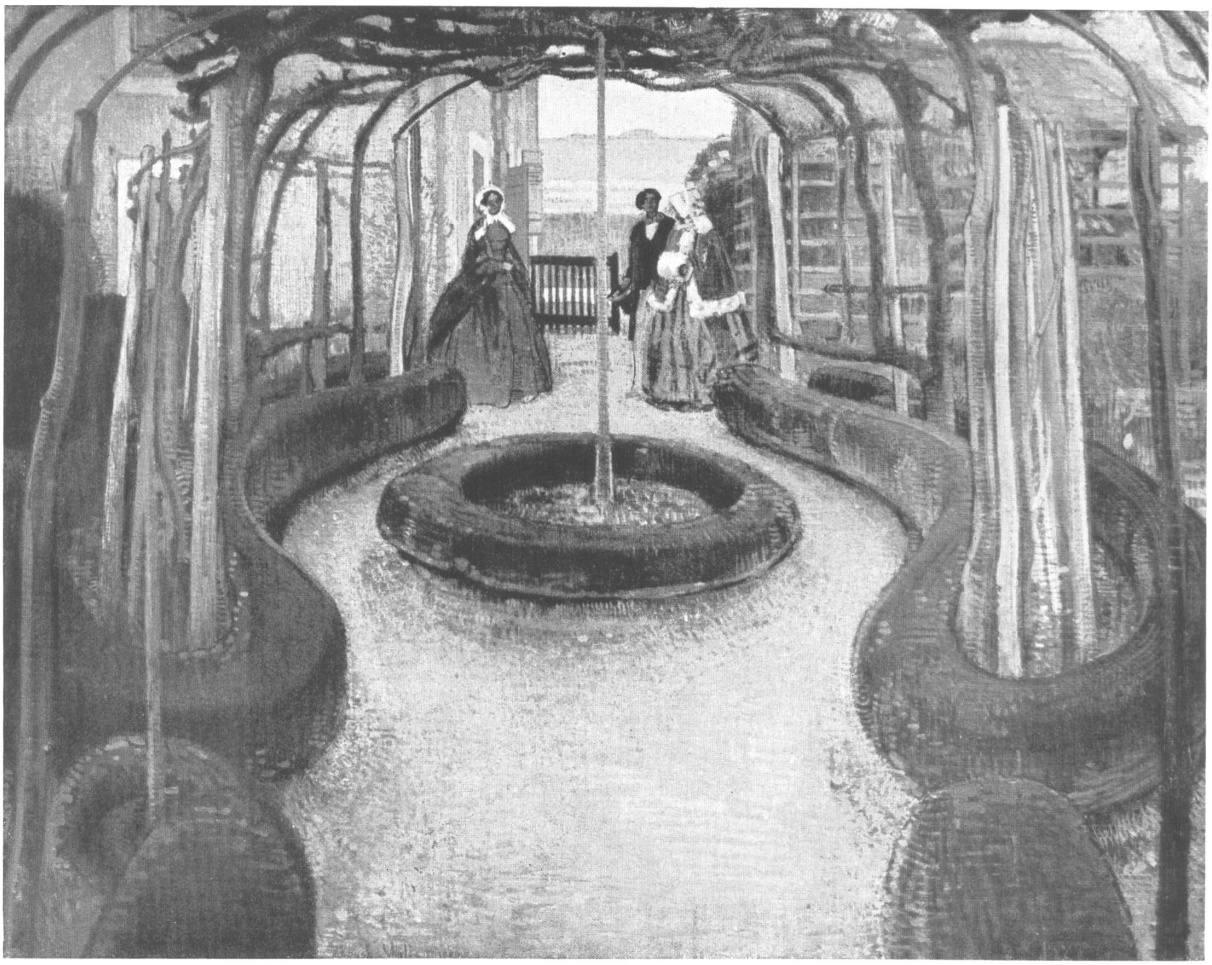

Edouard Vallet, Genève

Jardin

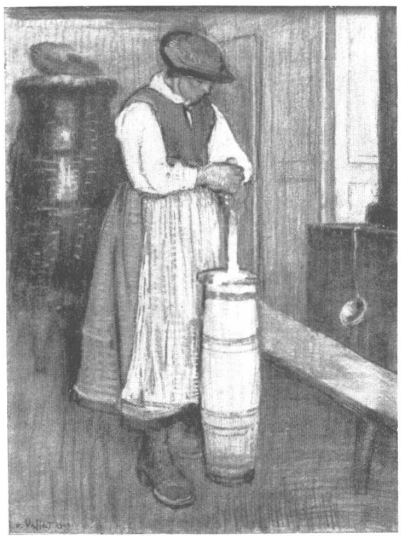

Ed. Vallet, Genève

Max Buri, Brienz
Handorgeler

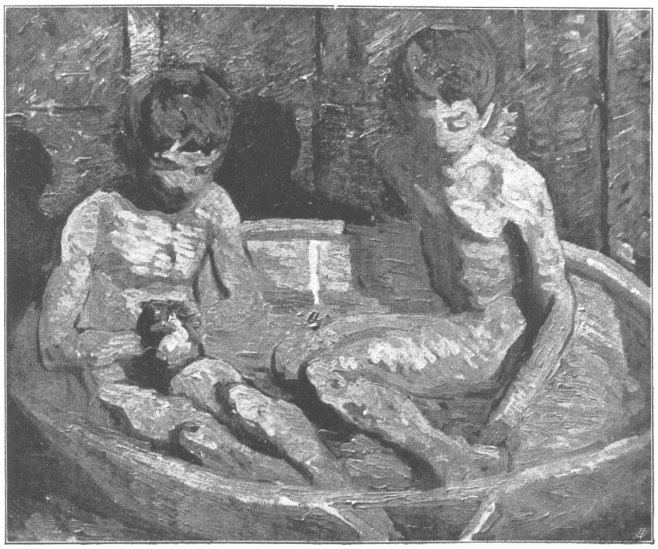

G. Giacometti, Stampa
Männerbildnis, Badende

Max Buri, Brienz
Handorgeler

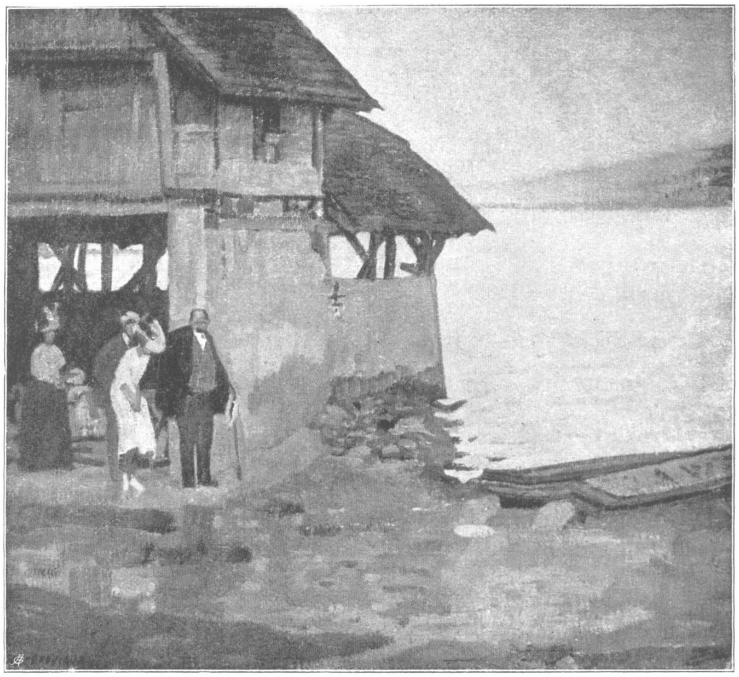

Emil Cardinaux, Muri, Bern
Thunerseelandschaft

Cuno Amiet, Oschwand
Mädchenakt

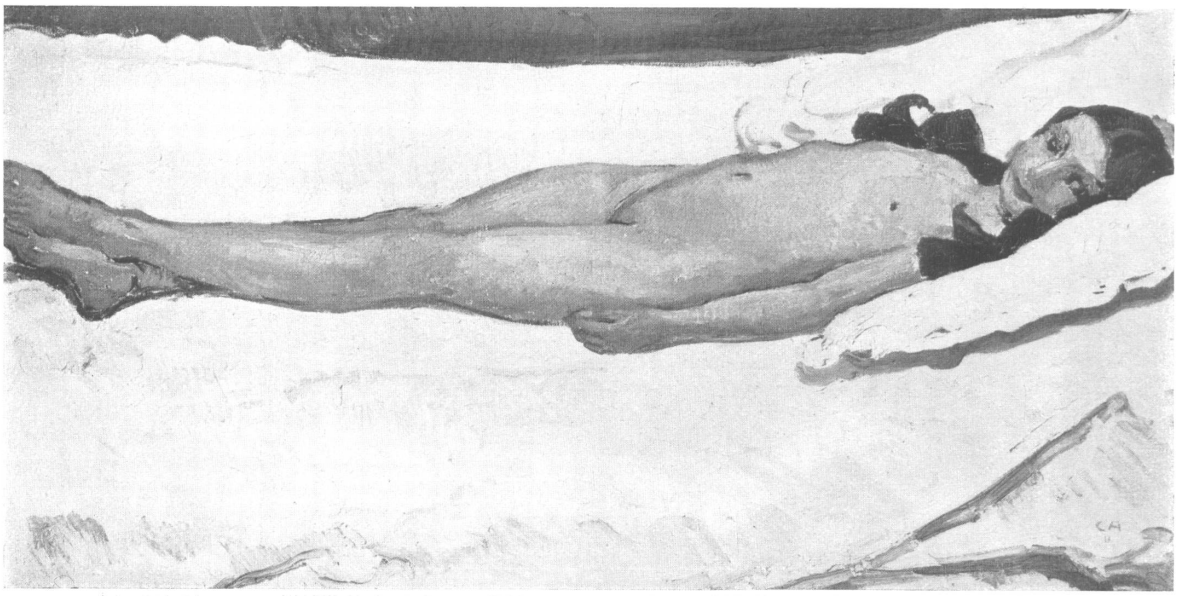

Cuno Amiet, Oschwand

Mutter mit Kind

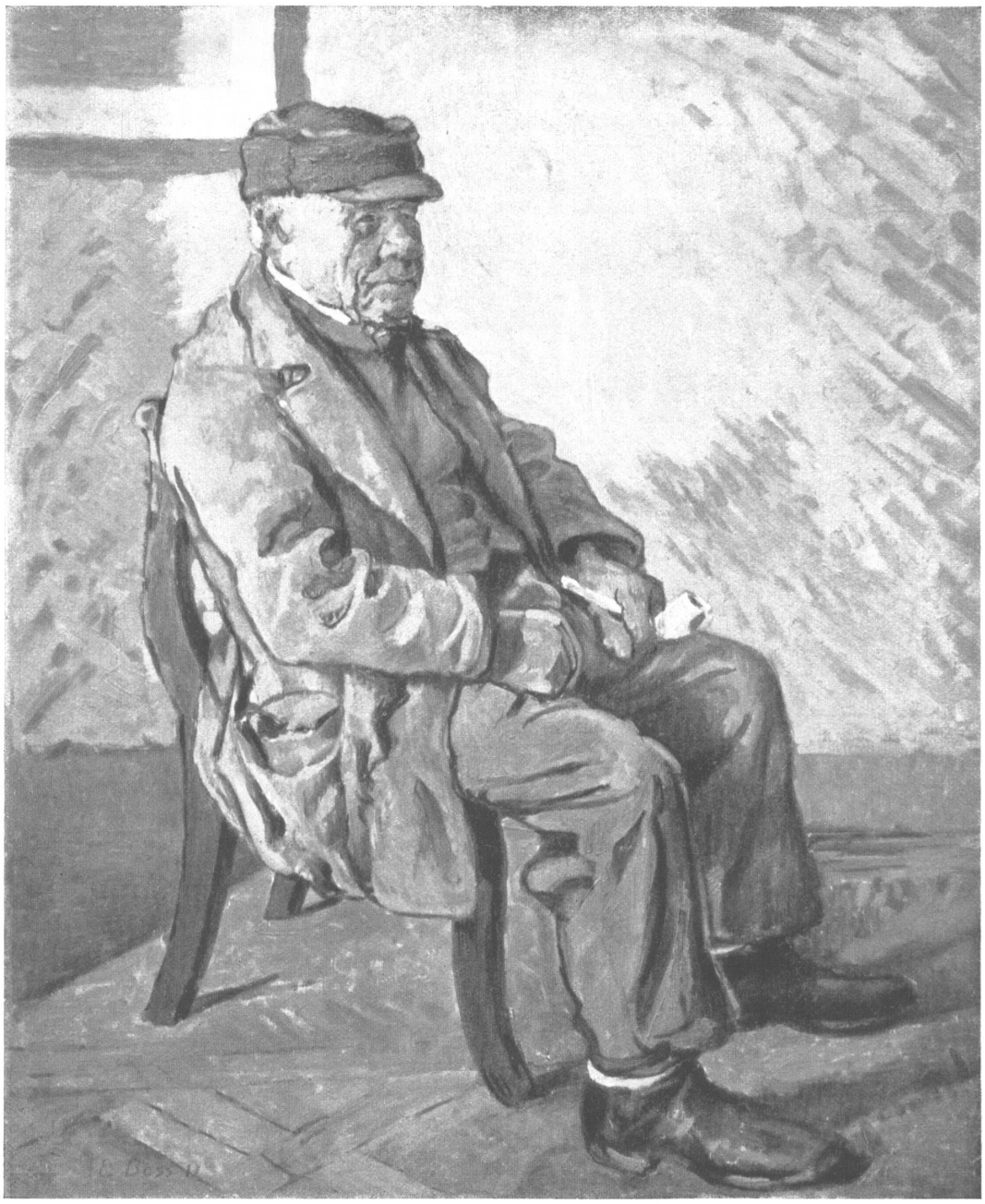

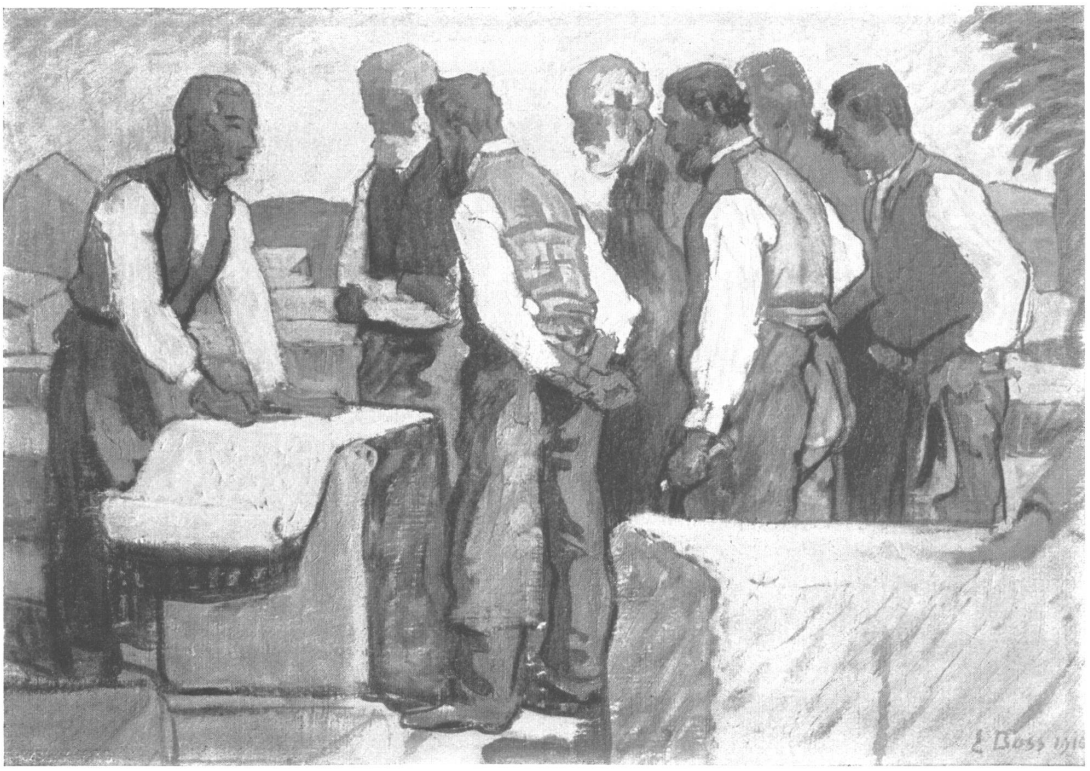

Eduard Boss, Bern
Alter, Steinhauerplatz
Bildnisskizze

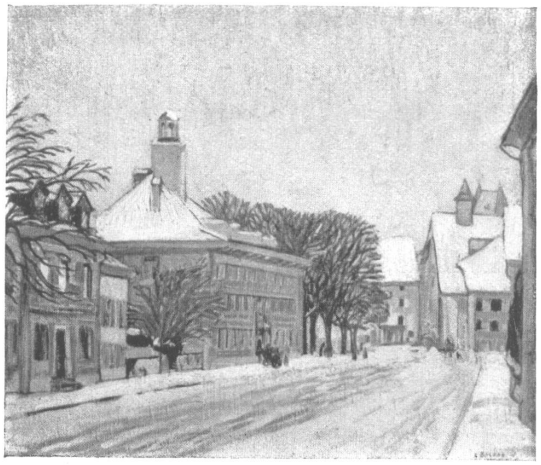

A. Bolens, Aarau
Strasse in Aarau
Winter

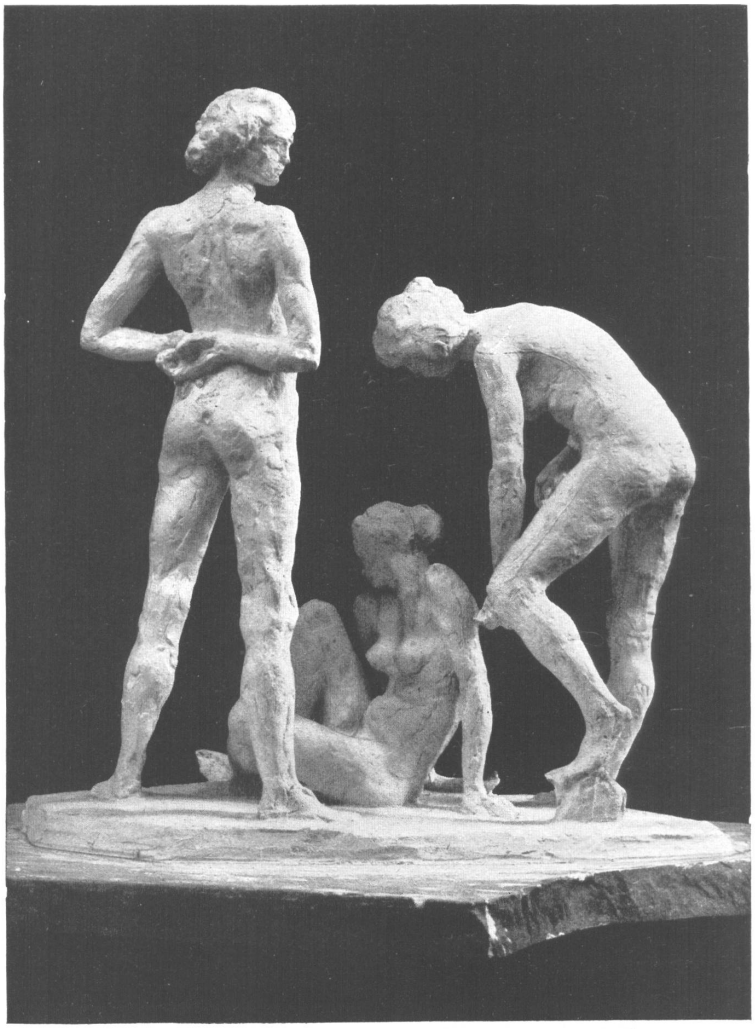

Rodo von Niederhäusern
Paris

Baigneuses

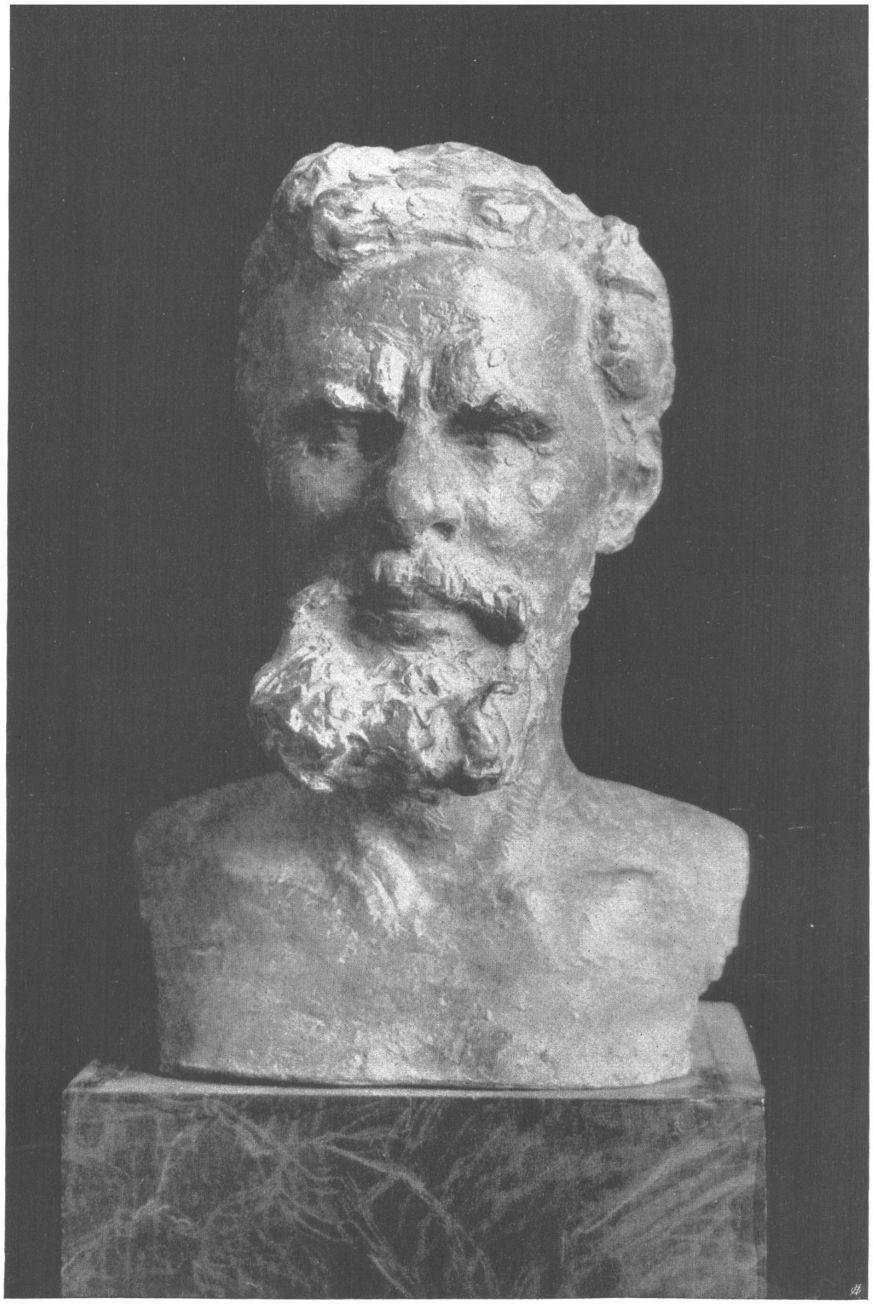

Rodo von Niederhäusern, Paris
Büste Alb. Welti