Organigramm Schweizerische Nationalbibliothek NB

Objekttyp: **Group**

Zeitschrift: **Jahresbericht / Schweizerische Nationalbibliothek**

Band (Jahr): **103 (2016)**

PDF erstellt am: **22.05.2024**

Nutzungsbedingungen

Die ETH-Bibliothek ist Anbieterin der digitalisierten Zeitschriften. Sie besitzt keine Urheberrechte an den Inhalten der Zeitschriften. Die Rechte liegen in der Regel bei den Herausgebern.
Die auf der Plattform e-periodica veröffentlichten Dokumente stehen für nicht-kommerzielle Zwecke in Lehre und Forschung sowie für die private Nutzung frei zur Verfügung. Einzelne Dateien oder Ausdrucke aus diesem Angebot können zusammen mit diesen Nutzungsbedingungen und den korrekten Herkunftsbezeichnungen weitergegeben werden.
Das Veröffentlichen von Bildern in Print- und Online-Publikationen ist nur mit vorheriger Genehmigung der Rechteinhaber erlaubt. Die systematische Speicherung von Teilen des elektronischen Angebots auf anderen Servern bedarf ebenfalls des schriftlichen Einverständnisses der Rechteinhaber.

Haftungsausschluss

Alle Angaben erfolgen ohne Gewähr für Vollständigkeit oder Richtigkeit. Es wird keine Haftung übernommen für Schäden durch die Verwendung von Informationen aus diesem Online-Angebot oder durch das Fehlen von Informationen. Dies gilt auch für Inhalte Dritter, die über dieses Angebot zugänglich sind.

Ein Dienst der *ETH-Bibliothek*
ETH Zürich, Rämistrasse 101, 8092 Zürich, Schweiz, www.library.ethz.ch

http://www.e-periodica.ch

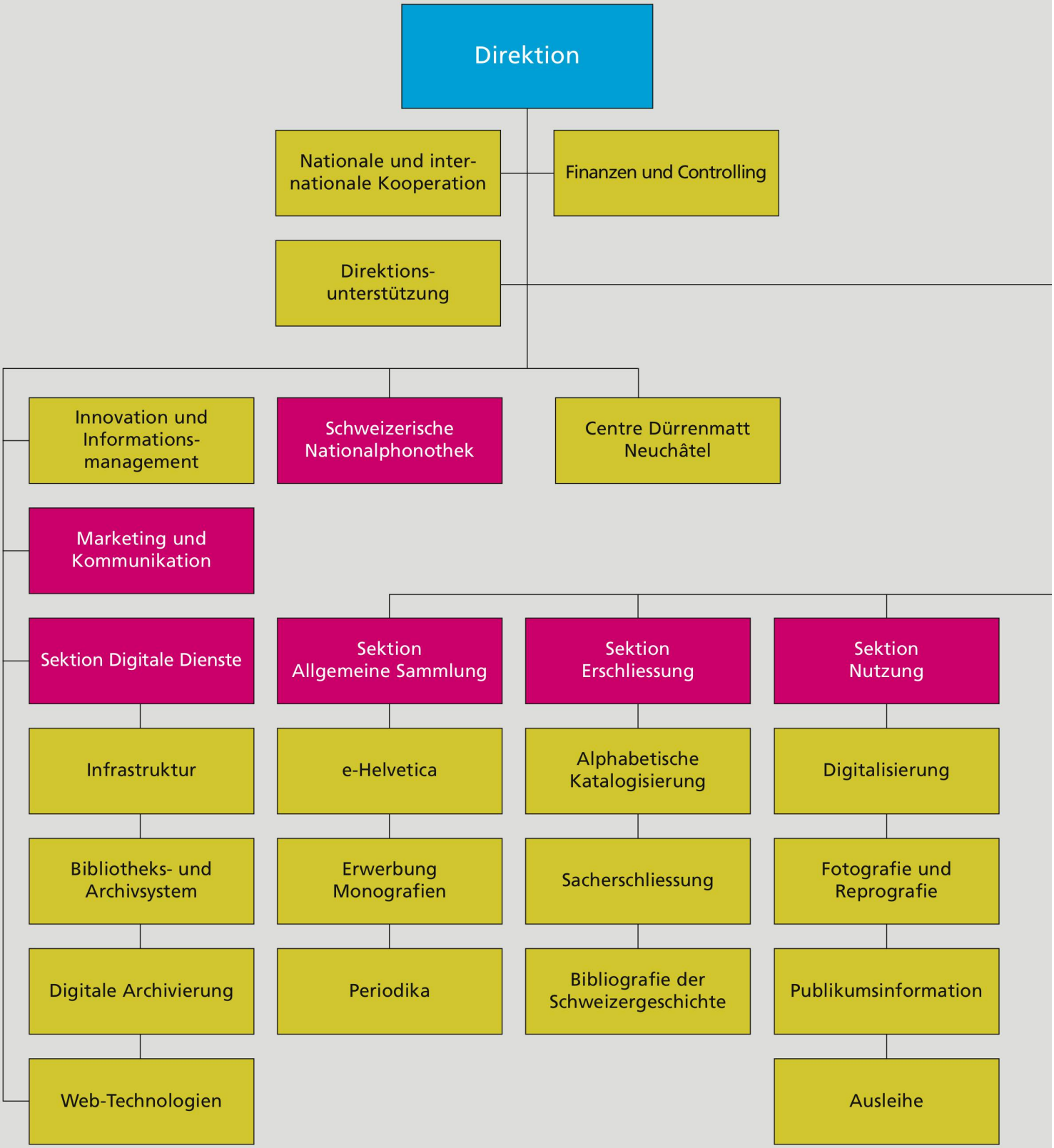
Direktion
Nationale und inter-
nationale Kooperation
Finanzen und Controlling
Direktions-
unterstützung
Innovation und
Informations-
management
Schweizerische
Nationalphonothek
Centre Dürrenmatt
Neuchâtel
Marketing und
Kommunikation
Sektion Digitale Dienste
Sektion
Allgemeine Sammlung
Sektion
Erschliessung
Sektion
Nutzung
Infrastruktur
Bibliotheks- und
Archivsystem
Digitale Archivierung
Web-Technologien
e-Helvetica
Erwerbung
Monografien
Periodika
Alphabetische
Katalogisierung
Sacherschliessung
Bibliografie der
Schweizergeschichte
Digitalisierung
Fotografie und
Reprografie
Publikumsinformation
Ausleihe

Organigramm Schweizerische Nationalbibliothek NB
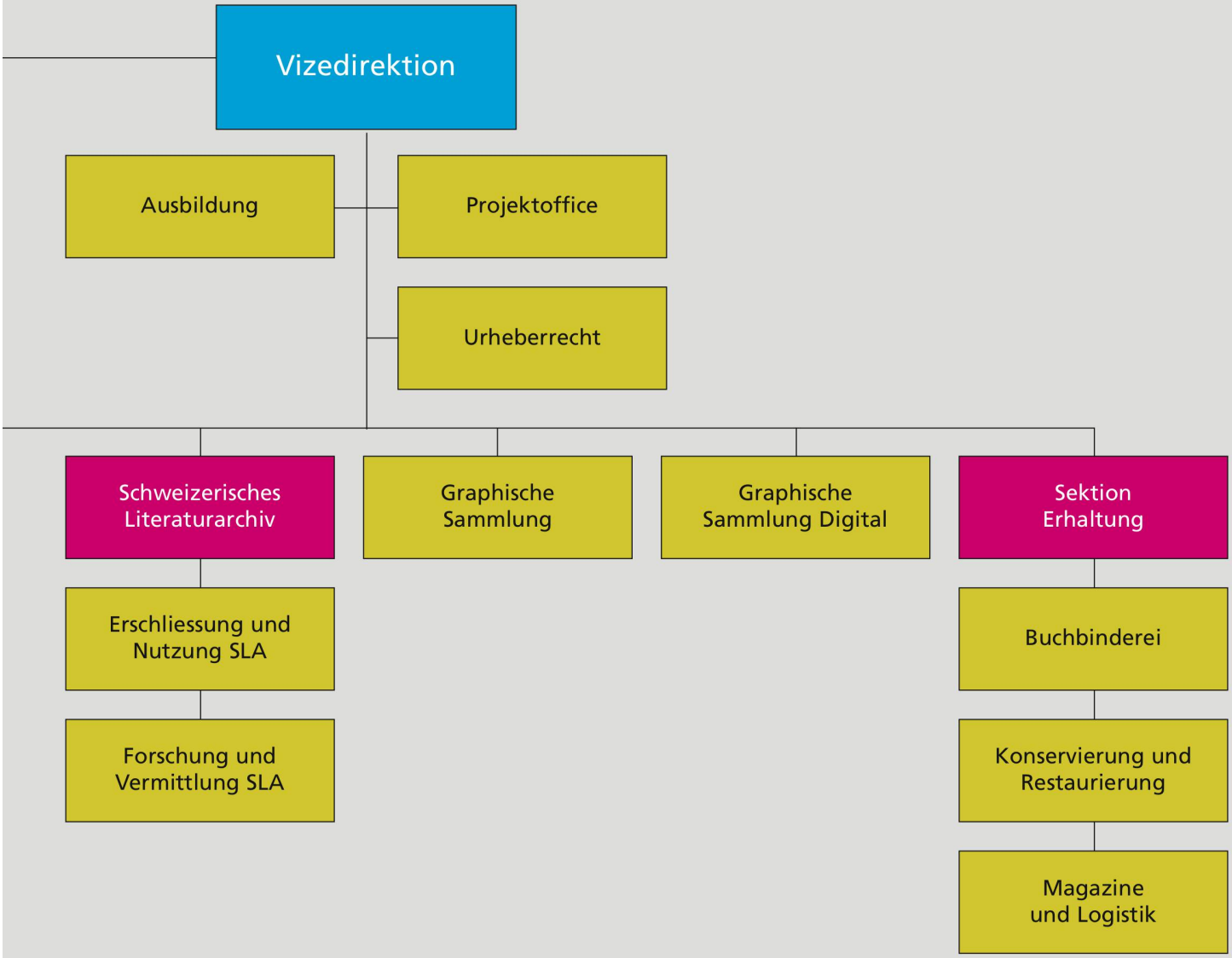
Stand 31.12.2016