Jackie Coogan reist!

Autor(en): **[s.n.]**

Objekttyp: **Article**

Zeitschrift: **Schweizer illustrierte Filmwoche : der "Zappelnden Leinwand"**

Band (Jahr): **5 (1924)**

Heft 1

PDF erstellt am: **16.05.2024**

Persistenter Link: https://doi.org/10.5169/seals-731861

Nutzungsbedingungen

Die ETH-Bibliothek ist Anbieterin der digitalisierten Zeitschriften. Sie besitzt keine Urheberrechte an den Inhalten der Zeitschriften. Die Rechte liegen in der Regel bei den Herausgebern.
Die auf der Plattform e-periodica veröffentlichten Dokumente stehen für nicht-kommerzielle Zwecke in Lehre und Forschung sowie für die private Nutzung frei zur Verfügung. Einzelne Dateien oder Ausdrucke aus diesem Angebot können zusammen mit diesen Nutzungsbedingungen und den korrekten Herkunftsbezeichnungen weitergegeben werden.
Das Veröffentlichen von Bildern in Print- und Online-Publikationen ist nur mit vorheriger Genehmigung der Rechteinhaber erlaubt. Die systematische Speicherung von Teilen des elektronischen Angebots auf anderen Servern bedarf ebenfalls des schriftlichen Einverständnisses der Rechteinhaber.

Haftungsausschluss

Alle Angaben erfolgen ohne Gewähr für Vollständigkeit oder Richtigkeit. Es wird keine Haftung übernommen für Schäden durch die Verwendung von Informationen aus diesem Online-Angebot oder durch das Fehlen von Informationen. Dies gilt auch für Inhalte Dritter, die über dieses Angebot zugänglich sind.

Ein Dienst der *ETH-Bibliothek*
ETH Zürich, Rämistrasse 101, 8092 Zürich, Schweiz, www.library.ethz.ch

http://www.e-periodica.ch

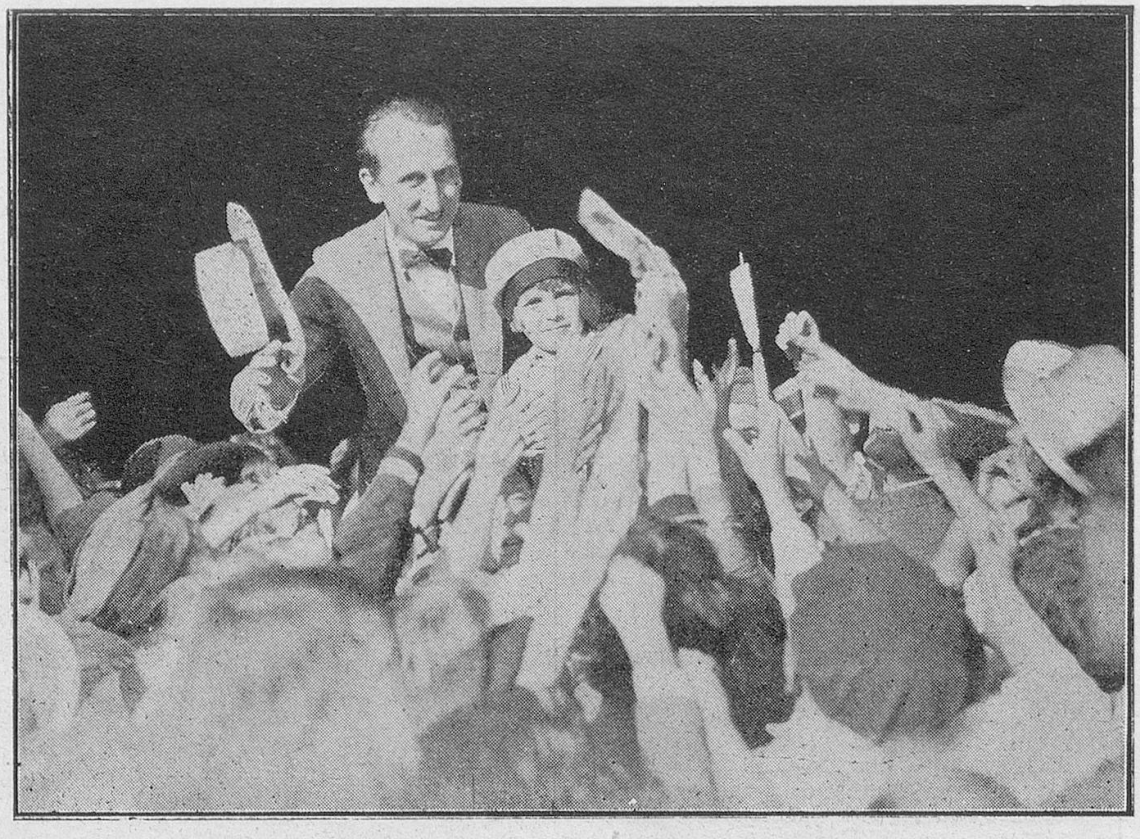

Die Ankunft Jackie's in London.

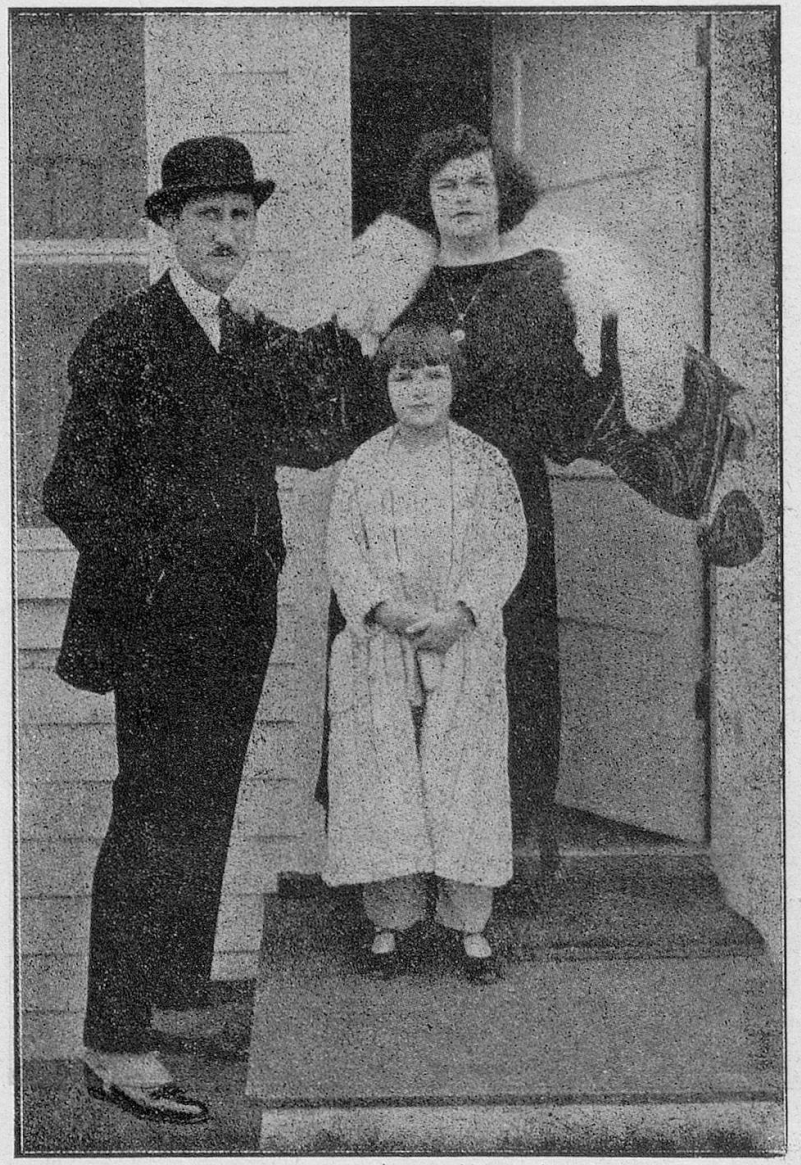

Jackie Coogan reist!

Jackie Coogan, der kleine Filmkönig, ist seit vielen Wochen mit Papa und Mama in Europa und gibt der gesamten Film- und Tagespresse endlich wieder einmal den längst ersehnten sensationellen Stoff und — die immer gern benützte Gelegenheit zu einem Interview. Blätter, die sonst für eine grosse Filmpremiere keine zwanzig Zeilen übrig hatten, haben in spaltenlangen Artikeln über alle Phasen der Reise berichtet, so dass wir uns wohl auf die Widergabe der zwei Bilder beschränken können.

Pappa Coogan, seine Frau und Jackie.

Jackie Coogan in seinem neuesten Film « Der kleine König ».