Kids' corner

Objekttyp: **Group**

Zeitschrift: **Helvetia : magazine of the Swiss Society of New Zealand**

Band (Jahr): **80 (2014)**

Heft [1]

PDF erstellt am: **03.06.2024**

Nutzungsbedingungen

Die ETH-Bibliothek ist Anbieterin der digitalisierten Zeitschriften. Sie besitzt keine Urheberrechte an den Inhalten der Zeitschriften. Die Rechte liegen in der Regel bei den Herausgebern.
Die auf der Plattform e-periodica veröffentlichten Dokumente stehen für nicht-kommerzielle Zwecke in Lehre und Forschung sowie für die private Nutzung frei zur Verfügung. Einzelne Dateien oder Ausdrucke aus diesem Angebot können zusammen mit diesen Nutzungsbedingungen und den korrekten Herkunftsbezeichnungen weitergegeben werden.
Das Veröffentlichen von Bildern in Print- und Online-Publikationen ist nur mit vorheriger Genehmigung der Rechteinhaber erlaubt. Die systematische Speicherung von Teilen des elektronischen Angebots auf anderen Servern bedarf ebenfalls des schriftlichen Einverständnisses der Rechteinhaber.

Haftungsausschluss

Alle Angaben erfolgen ohne Gewähr für Vollständigkeit oder Richtigkeit. Es wird keine Haftung übernommen für Schäden durch die Verwendung von Informationen aus diesem Online-Angebot oder durch das Fehlen von Informationen. Dies gilt auch für Inhalte Dritter, die über dieses Angebot zugänglich sind.

Ein Dienst der *ETH-Bibliothek*
ETH Zürich, Rämistrasse 101, 8092 Zürich, Schweiz, www.library.ethz.ch

http://www.e-periodica.ch

Kids' corner

3D-Picture with Dinosaurs

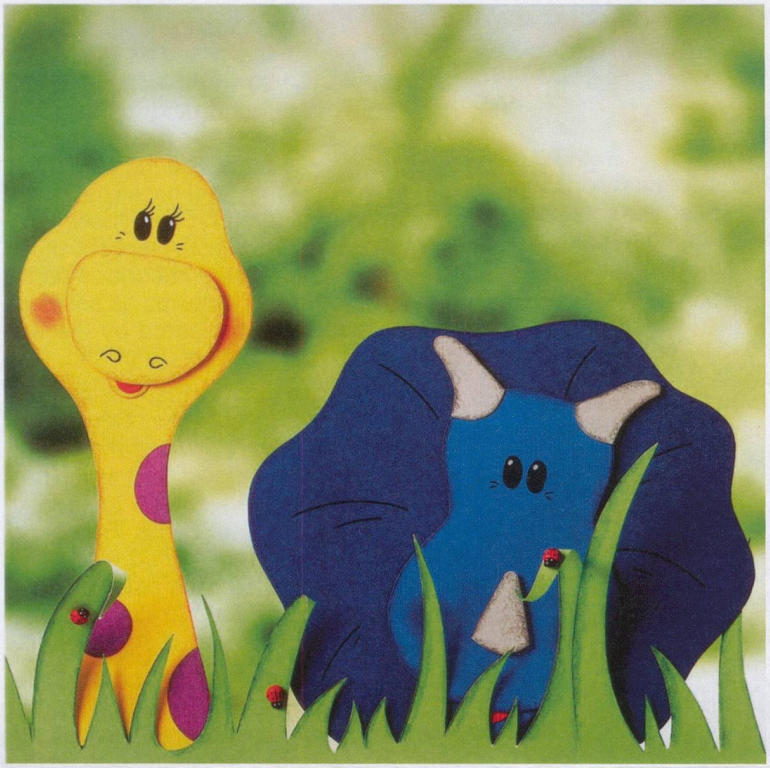

Materials: Thick paper in yellow, dark blue and light blue / small pieces of thick paper in grey, purple, red and green / white crayon or white paint / black felt pen / glue / foam layering tape (scrap booking).

Dinosaurs:

Copy all parts of the template and cut out. If you want, you can shade the borders of each piece as shown on the finished picture. With a black felt pen, draw the eyes, nostrils, eyelashes and lines on the dinos, and put a white dot in the upper corner of each eye. Glue the tongues to the underside of the mouths and the two upper horns of the blue dino to the top of his head. Glue the purple dots on the yellow dino. Alternatively, you can use a felt pen to colour these dots in. Then stick the head of the blue dino and the snout of the yellow dino on with the foam tape for the 3D effect. Also use foam tape to stick the lower horn on the blue dino.

Grass:

Cut out grass template twice. Glue both parts together and roll some of the grasses with a pencil. Ladybugs can be drawn with felt pens or glued on with red paper for effect. You can either glue the dinos and grass on a piece of paper or form a ring with the grass and stand it upright with the dinos glued to the grass.

By Adrian Blaser

Dinosaur template

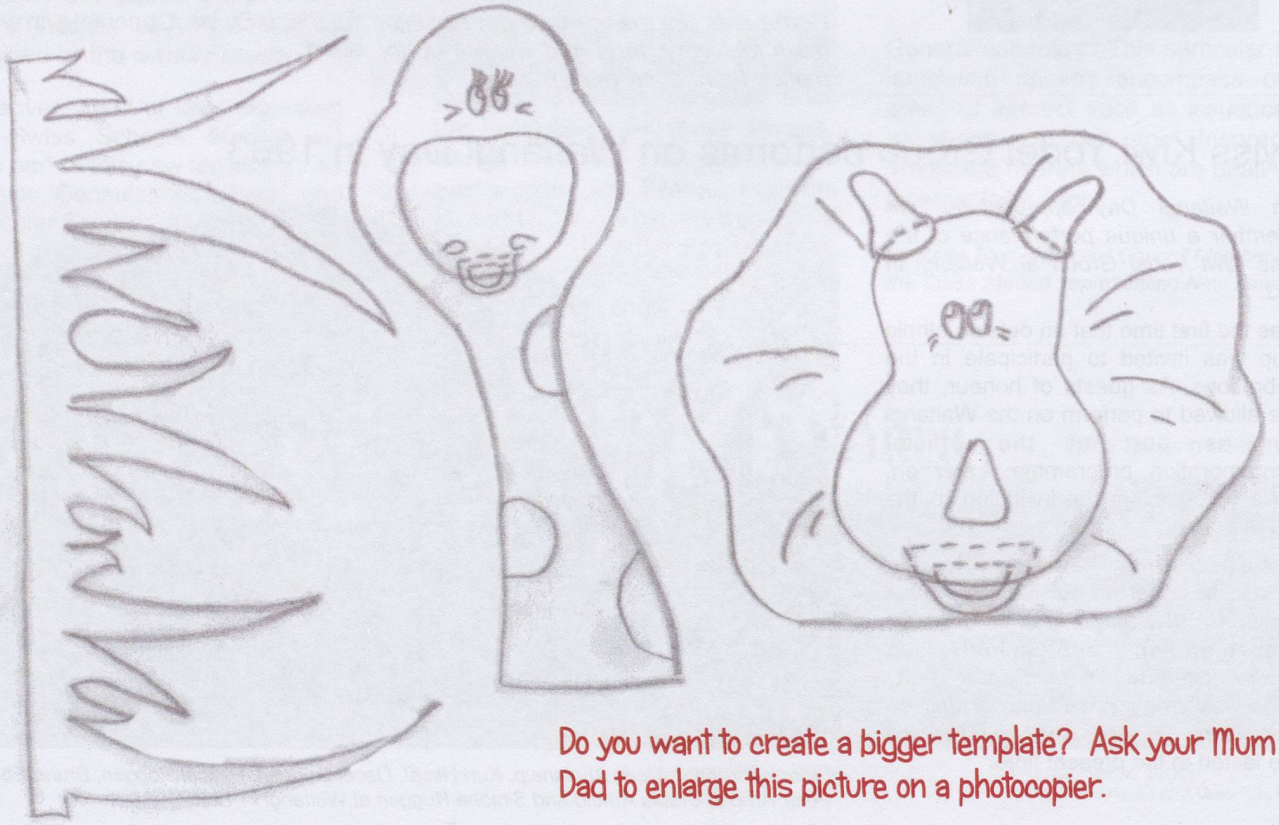

Do you want to create a bigger template? Ask your Mum or Dad to enlarge this picture on a photocopier.