Hello children : where in the world would you find the most pigs?

Objekttyp: **Group**

Zeitschrift: **Helvetia : magazine of the Swiss Society of New Zealand**

Band (Jahr): **71 (2005)**

Heft [9]

PDF erstellt am: **28.05.2024**

Nutzungsbedingungen

Die ETH-Bibliothek ist Anbieterin der digitalisierten Zeitschriften. Sie besitzt keine Urheberrechte an den Inhalten der Zeitschriften. Die Rechte liegen in der Regel bei den Herausgebern.
Die auf der Plattform e-periodica veröffentlichten Dokumente stehen für nicht-kommerzielle Zwecke in Lehre und Forschung sowie für die private Nutzung frei zur Verfügung. Einzelne Dateien oder Ausdrucke aus diesem Angebot können zusammen mit diesen Nutzungsbedingungen und den korrekten Herkunftsbezeichnungen weitergegeben werden.
Das Veröffentlichen von Bildern in Print- und Online-Publikationen ist nur mit vorheriger Genehmigung der Rechteinhaber erlaubt. Die systematische Speicherung von Teilen des elektronischen Angebots auf anderen Servern bedarf ebenfalls des schriftlichen Einverständnisses der Rechteinhaber.

Haftungsausschluss

Alle Angaben erfolgen ohne Gewähr für Vollständigkeit oder Richtigkeit. Es wird keine Haftung übernommen für Schäden durch die Verwendung von Informationen aus diesem Online-Angebot oder durch das Fehlen von Informationen. Dies gilt auch für Inhalte Dritter, die über dieses Angebot zugänglich sind.

Ein Dienst der *ETH-Bibliothek*
ETH Zürich, Rämistrasse 101, 8092 Zürich, Schweiz, www.library.ethz.ch

http://www.e-periodica.ch

If undelivered please return to:
The Secretary of the Swiss Society of New Zealand (Inc)
Silvia Schuler
536 Ahipaipa Road
RD 11
Hawera

Permit Post
New Zealand
Permit 93966

(Registered at the GPO Wellington as a Magazine)
Monthly Publication of the Swiss Society of New Zealand (Inc)

Hello Children

Where in the world would you find the most pigs?

There are about 860 million pigs on farms throughout the world. China has the most, over 40 percent of the world total. About one-fifth of the farms in the United States raise pigs - about a quarter of the meat eaten in the United States comes from pigs.

There are many different kinds of pigs reared around the world. As pigs have a short reproductive cycle, new breeds can be developed over a relatively short period of time. Pigs reproduce rapidly and can mate when only about eight months old. Sows carry their young for about 114 days before giving birth, usually to 8 to 12 piglets at a time. Pigs reach maturity at 1½ to 2 years of age and can live from 9 to 15 years .

FACT FILE
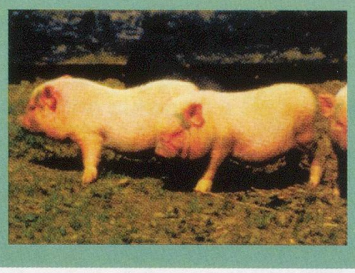
A pig has four toes on each foot. Each toe ends in a hoof. The two middle hoofs are divided on all pigs, except the Mule-foot breed. Mule-foot pigs have a solid, or single-toed, hoof in the middle of each foot.