Objekttyp: **Advertising**

Zeitschrift: **Helvetia : magazine of the Swiss Society of New Zealand**

Band (Jahr): **33 (1970)**

Heft [3]

PDF erstellt am: **30.05.2024**

Nutzungsbedingungen

Die ETH-Bibliothek ist Anbieterin der digitalisierten Zeitschriften. Sie besitzt keine Urheberrechte an den Inhalten der Zeitschriften. Die Rechte liegen in der Regel bei den Herausgebern.
Die auf der Plattform e-periodica veröffentlichten Dokumente stehen für nicht-kommerzielle Zwecke in Lehre und Forschung sowie für die private Nutzung frei zur Verfügung. Einzelne Dateien oder Ausdrucke aus diesem Angebot können zusammen mit diesen Nutzungsbedingungen und den korrekten Herkunftsbezeichnungen weitergegeben werden.
Das Veröffentlichen von Bildern in Print- und Online-Publikationen ist nur mit vorheriger Genehmigung der Rechteinhaber erlaubt. Die systematische Speicherung von Teilen des elektronischen Angebots auf anderen Servern bedarf ebenfalls des schriftlichen Einverständnisses der Rechteinhaber.

Haftungsausschluss

Alle Angaben erfolgen ohne Gewähr für Vollständigkeit oder Richtigkeit. Es wird keine Haftung übernommen für Schäden durch die Verwendung von Informationen aus diesem Online-Angebot oder durch das Fehlen von Informationen. Dies gilt auch für Inhalte Dritter, die über dieses Angebot zugänglich sind.

Ein Dienst der *ETH-Bibliothek*
ETH Zürich, Rämistrasse 101, 8092 Zürich, Schweiz, www.library.ethz.ch

http://www.e-periodica.ch

WHEN IN WELLINGTON

VISIT THE

MATTERHORN COFFEE BAR

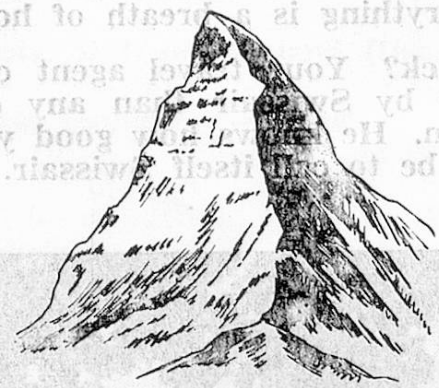

AT 106 CUBA STREET

DELICIOUS MORNING & AFTERNOON TEAS — LIGHT LUNCHEONS

Proprs. Mr & Mrs Toni Tresch

HIGH CLASS CONTEMPORARY JEWELLERY

IN 18 CT. GOLD AND STERLING SILVER

KOBI BOSSHARD - GOLDSMITH, AKAROA

Home is only as far away as a jetliner at Hong Kong, Singapore, Manila or Bangkok!

Get your first taste of home sooner. On Swissair Jetliners the language is Schwyzer Deutsch (French, German, Spanish, English, too) . . . the food is Swiss, the way you like it. Everything is a breath of home.

Homesick? Your travel agent can cure it quicker by Swissair than any other way. Ask him. He knows how good your airline has to be to call itself Swissair.

WISH YOU WERE HERE?

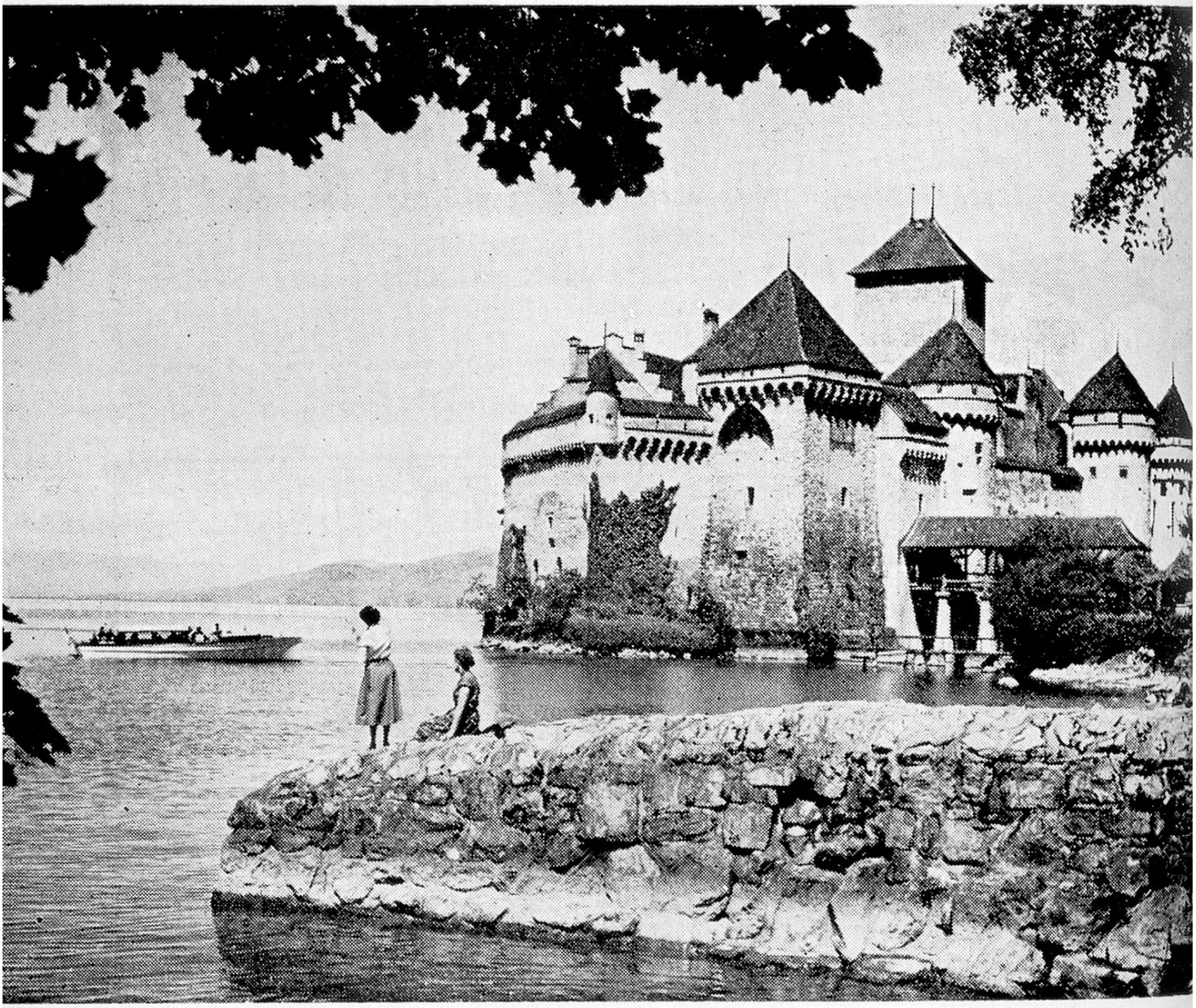

6 flights per week to Switzerland via Far East. The fastest way home. Twice weekly express to Switzerland. One in daylight all the way! Start that homesickness cure today. Plan Swissair.

P.S. If you prefer to fly home via America, Swisscare starts at Chicago, Montreal or New York! Swissair in New Zealand: 98 Anzac Ave., Auckland. Tel: 78-919.

SWISSAIR