Objekttyp: **Advertising**

Zeitschrift: **Historischer Kalender, oder, Der hinkende Bot**

Band (Jahr): **252 (1979)**

PDF erstellt am: **29.04.2024**

Nutzungsbedingungen

Die ETH-Bibliothek ist Anbieterin der digitalisierten Zeitschriften. Sie besitzt keine Urheberrechte an den Inhalten der Zeitschriften. Die Rechte liegen in der Regel bei den Herausgebern.
Die auf der Plattform e-periodica veröffentlichten Dokumente stehen für nicht-kommerzielle Zwecke in Lehre und Forschung sowie für die private Nutzung frei zur Verfügung. Einzelne Dateien oder Ausdrucke aus diesem Angebot können zusammen mit diesen Nutzungsbedingungen und den korrekten Herkunftsbezeichnungen weitergegeben werden.
Das Veröffentlichen von Bildern in Print- und Online-Publikationen ist nur mit vorheriger Genehmigung der Rechteinhaber erlaubt. Die systematische Speicherung von Teilen des elektronischen Angebots auf anderen Servern bedarf ebenfalls des schriftlichen Einverständnisses der Rechteinhaber.

Haftungsausschluss

Alle Angaben erfolgen ohne Gewähr für Vollständigkeit oder Richtigkeit. Es wird keine Haftung übernommen für Schäden durch die Verwendung von Informationen aus diesem Online-Angebot oder durch das Fehlen von Informationen. Dies gilt auch für Inhalte Dritter, die über dieses Angebot zugänglich sind.

Ein Dienst der *ETH-Bibliothek*
ETH Zürich, Rämistrasse 101, 8092 Zürich, Schweiz, www.library.ethz.ch

http://www.e-periodica.ch

Im Zoo im New Yorker Central Park ist ein neues Café eröffnet worden. Auf einem *Schilde* heisst es: «Lassen Sie die Tiere zur Abwechslung Ihnen beim Essen zusehen.»

Schild in einem Londoner Pelzgeschäft: «Mit einer kleinen Anzahlung können Sie sich jeden Pelz so lange reservieren lassen, bis Ihr Gatte nachgegeben hat.»

Schild im Schaufenster einer Sattlerei: «Bekämpft die Luftverschmutzung – kauft Pferde.»

Schild in einem Taxi: «Bleiben Sie bitte ruhig. Es genügt, wenn ich nervös bin.»

Sopex

gegen

Läuse und Flöhe

Das reiz- und geruchlose Wasch- und Bademittel zur Pflege aller Haustiere wie Hunde, Katzen, Pferde, Vieh und Kleintieren. Auch bestens zur Bekämpfung von Kopfläusen an Menschen geeignet.
Erhältlich in Drogerien, Apotheken und Zoohandlungen.

A. Ziegler AG, Desinfektionsmittel, **8055 Zürich**

Spielbar wie alle herkömmlichen Schwyzerörgeli, ist das 2- und 3chörige

Bärnerörgeli

aus der Werkstätte R. Stalder, 3122 Kehrsatz BE, Telefon 031 / 54 10 06. Grosses Lager an Hohner-Orgeln, Paola Soprani. Kataloge gratis. Neu chrom. Bärner-Orgel

Verkaufsstelle der eidg. Pulververwaltung

Landwirte und Förster

verwenden zu Sprengarbeiten

Schwarzpulver

Einfach und wirksam in der Anwendung!
Zu beziehen bei den patentierten Verkäufern

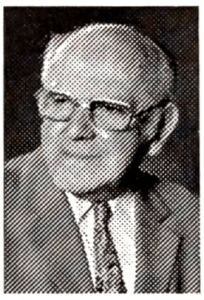

Bruchleidende

Das **Barrere-Band** (Dr. Barrere, Paris) hat sich seit über 50 Jahren bewährt. Ganz elastisch, ohne Feder, ohne Pelotten, verhindert es auch in den schwersten Fällen das Heraustreten des Bruches und stützt gleichzeitig die Bauchwand. Spezialbänder für Frauen und Operierte. **Unverbindliche Beratung auch bei Ihnen zu Hause.** Generalvertretung für die deutsche und italienische Schweiz sowie das Fürstentum Liechtenstein:

Minder-Steiner – Orthopädisches Atelier –
4950 Huttwil Telefon 063/72 13 77

ocura rebleuten augenwasser

ocura erfrischt und hilft bei müden, entzündeten, geröteten, brennenden und tränenden Augen.
ocura für Schützen, Auto- und Motorradfahrer und bei häufigem Lesen und Fernsehen.

In Apotheken und Drogerien in Flaschen zu 50 ml.

Apotheke Dr. E. Studer, Turbenweg 2, 3073 Gümligen BE