Objekttyp: **Advertising**

Zeitschrift: **Historischer Kalender, oder, Der hinkende Bot**

Band (Jahr): **251 (1978)**

PDF erstellt am: **25.05.2024**

Nutzungsbedingungen

Die ETH-Bibliothek ist Anbieterin der digitalisierten Zeitschriften. Sie besitzt keine Urheberrechte an den Inhalten der Zeitschriften. Die Rechte liegen in der Regel bei den Herausgebern.
Die auf der Plattform e-periodica veröffentlichten Dokumente stehen für nicht-kommerzielle Zwecke in Lehre und Forschung sowie für die private Nutzung frei zur Verfügung. Einzelne Dateien oder Ausdrucke aus diesem Angebot können zusammen mit diesen Nutzungsbedingungen und den korrekten Herkunftsbezeichnungen weitergegeben werden.
Das Veröffentlichen von Bildern in Print- und Online-Publikationen ist nur mit vorheriger Genehmigung der Rechteinhaber erlaubt. Die systematische Speicherung von Teilen des elektronischen Angebots auf anderen Servern bedarf ebenfalls des schriftlichen Einverständnisses der Rechteinhaber.

Haftungsausschluss

Alle Angaben erfolgen ohne Gewähr für Vollständigkeit oder Richtigkeit. Es wird keine Haftung übernommen für Schäden durch die Verwendung von Informationen aus diesem Online-Angebot oder durch das Fehlen von Informationen. Dies gilt auch für Inhalte Dritter, die über dieses Angebot zugänglich sind.

Ein Dienst der *ETH-Bibliothek*
ETH Zürich, Rämistrasse 101, 8092 Zürich, Schweiz, www.library.ethz.ch

http://www.e-periodica.ch

besser
hören
dazu gehören

Spezialgeschäft für
Hörgeräte-Akustik
A. Renggli

Neuengass-Passage 3 Bern Tel. 031 22 74 78
Bern: jeden Tag geöffnet

Thun: Tel. 033 22 74 77
Bahnhofstr. 1, 2. Stock, Lift (Kantonalbank)
Jeden Mittwoch, 8.30–12.00, 13.00–18.00
und Samstag, 8.30–12.00
oder nach telefonischer Vereinbarung.

Vertragslieferant der Eidg. Invalidenversicherung.
Wir beraten Sie auch gerne über die kostenlose
Abgabe im AHV-Alter durch die Stiftung
für das Alter (Pro Senectute).

DIPL. ING. FUST AG

für
Waschautomaten
Tiefkühltruhen
Kühlschränke
Staubsauger
Wäschetrockner
Kochherde
Geschirrwasch-
automaten

der Marken:

Miele, AEG, Novamatic, Siemens, Bosch, Hoover, Indesit, Adora, Schulthess, Electrolux, Volta, Rotel usw.

das grösste und absolut günstigste Fachgeschäft der Schweiz:

DIPL. ING. FUST AG

Bern, Laupenstrasse 19, Tel. 031/25 86 66
Biel, Plänkestrasse 28, Tel. 032/22 85 25
Heimberg, im Perry-Markt, Tel. 033/37 16 02
Schönbühl, im Perry-Markt, Tel. 031/85 08 48
Freiburg, Jumbo, Tel. 037 / 24 54 14
Olten, Ziegelfeldstrasse 17, Tel. 062/21 00 58
Basel, St.-Johann-Vorstadt 6, Tel. 061/25 88 83
und weitere Filialen in Oftringen, Zürich, Oerlikon, Baar, Luzern, Spreitenbach, Winterthur, Schaffhausen, Uzwil, St. Gallen, Chur, Jona, Pfäffikon.

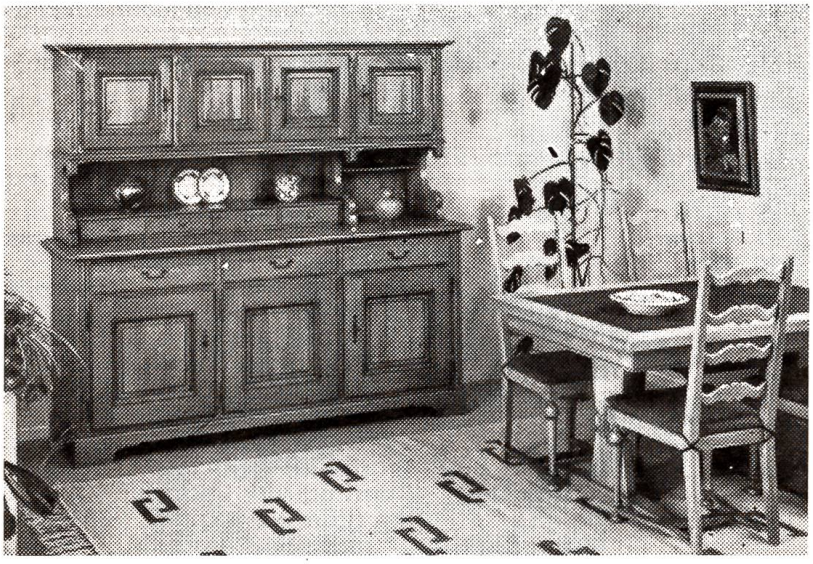

Handwerkliche Zimmer aus eigenen Werkstätten sind eine Spezialität von uns. Besuchen Sie unverbindlich unsere Wohnausstellung in Huttwil mit 200 Zimmern und Polstergruppen. Fachleute stehen Ihnen bei der Beratung zur Verfügung.

AEBI HUTTWIL

Aebi & Cie AG
Möbelfabrik
4950 Huttwil

Telefon 063/4 22 01