Objekttyp: **Advertising**

Zeitschrift: **Historischer Kalender, oder, Der hinkende Bot**

Band (Jahr): **210 (1937)**

PDF erstellt am: **03.05.2024**

Nutzungsbedingungen

Die ETH-Bibliothek ist Anbieterin der digitalisierten Zeitschriften. Sie besitzt keine Urheberrechte an den Inhalten der Zeitschriften. Die Rechte liegen in der Regel bei den Herausgebern.
Die auf der Plattform e-periodica veröffentlichten Dokumente stehen für nicht-kommerzielle Zwecke in Lehre und Forschung sowie für die private Nutzung frei zur Verfügung. Einzelne Dateien oder Ausdrucke aus diesem Angebot können zusammen mit diesen Nutzungsbedingungen und den korrekten Herkunftsbezeichnungen weitergegeben werden.
Das Veröffentlichen von Bildern in Print- und Online-Publikationen ist nur mit vorheriger Genehmigung der Rechteinhaber erlaubt. Die systematische Speicherung von Teilen des elektronischen Angebots auf anderen Servern bedarf ebenfalls des schriftlichen Einverständnisses der Rechteinhaber.

Haftungsausschluss

Alle Angaben erfolgen ohne Gewähr für Vollständigkeit oder Richtigkeit. Es wird keine Haftung übernommen für Schäden durch die Verwendung von Informationen aus diesem Online-Angebot oder durch das Fehlen von Informationen. Dies gilt auch für Inhalte Dritter, die über dieses Angebot zugänglich sind.

Ein Dienst der *ETH-Bibliothek*
ETH Zürich, Rämistrasse 101, 8092 Zürich, Schweiz, www.library.ethz.ch

http://www.e-periodica.ch

Farbige Reproduktionen von Trachtenbildern und alten Stichen

aus früheren Jahrgängen des Kalenders können zum Teil noch einzeln abgegeben werden, Preis Fr. —.30 pro Stück. Zum Einrahmen und als Wandschmuck eignen sich besonders die folgenden, auf festes Papier gedruckten Stiche: **Der Zeitglockenturm** von Lory (aus dem laufenden Jahrgang) und **Zwischen den Toren** von Schmid. Preis dieser Bilder je Fr. 1.50.

Zu beziehen durch den Verlag

STÄMPFLI & CIE., BERN 9

Hochzeit bei den Wilden.

Mutti las ihren Kindern eine Geschichte von den afrikanischen Wilden vor; darin hieß es: „Nur wenig bekleidet, drehen sie sich wackelnd im Tanze. Ein tolles Durcheinander entsteht. Keuchend hüpfen sie nach den aufregenden Rhythmen einer ohrenzerreißenden Musik."

Als die Mutter soweit gekommen war, kam dem kleinen Karl eine Erleuchtung. Er rief: „Ach, Mutti, das ist ja auf Tante Olgas Hochzeit gewesen!"

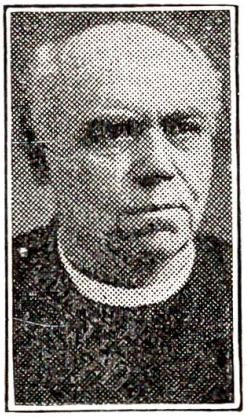

HALT

Nervenleidende Nervosität untergräbt Ihre Gesundheit

Wenn Ihre Nerven empfindlich sind — wenn jeder plötzliche Lärm oder irgendwelche Unregelmässigkeiten Sie reizen —, dann nehmen Sie **„König's Nervenstärker"**. — Dieses Präparat hat manchem geholfen. Es beruhigt die Nerven, fördert den gesunden Schlaf und ist ebenso empfehlenswert bei nervösen Verdauungsbeschwerden, wie bei chronischen Nervenleiden. In allen Apotheken zu haben.

König Medicine Co., 1045 N Wellstreet, Chicago

Hauptniederlage für die Schweiz: P 19149 K

W. Volz & Co., Zentralapotheke, Bern

PASTOR KÖNIG'S NERVENSTÄRKER

HYPOTHEKARKASSE DES KANTONS BERN

BERN, Schwanengasse 2

Staatsgarantie

Stammkapital Fr. 30,000,000

Spareinlagen

Haussparkassen

nach auswärts Zustellung durch die Post

Kassascheine und Obligationen

auf Inhaber oder Namen

Sämtliche P 19071 K

Zweigstellen der Kantonalbank von Bern

mit Ausnahme des Hauptsitzes

besorgen für uns den

Sparkassen-, Kassascheine-, Obligationen-,

sowie den ***Coupons-Dienst***

Grundpfanddarlehen *I. Rang und innerhalb* $^2/_3$ *Grundsteuerschatzung über* ***Fr. 580,000,000.—***

Das wundersame lied

HANS RHYN

7 erzählungen

Preis geb. fr. 4.50

Ein buch, das nur einen fehler hat: es ist zu kurz. Man möchte sich länger in diese wunderbaren erzählungen vertiefen, die uns in jene zeiten zurückführen, da noch der vogt auf schloss Aarwangen herrschte, die freiherren von Grüneberg vom bergfried ihres schlosses schauten und schöne edle frauen besungen und als wohltäterinnen vergöttert wurden. - Dieses entzückende werk sollte auf keinem gabentisch fehlen.

Zu beziehen durch alle buchhandlungen sowie direkt vom verlag **STÄMPFLI & CIE.**

Garantie: Umtausch oder Geld zurück

Wir liefern direkt an Private

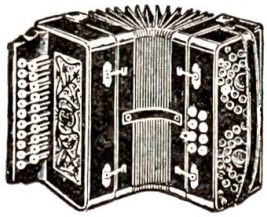

Wiener Harmonikas
mit Stahlstimmen
21 Tast., 8 Bässe 25.— Frs.
33 „ 16 „ 55.— „

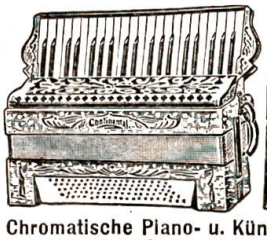

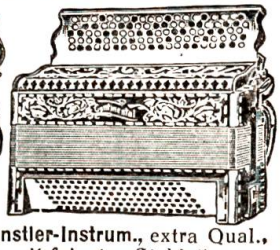

Chromatische Piano- u. Künstler-Instrum., extra Qual., in weißer Perloid-Ausführ., mit feinsten Stahlstimmen

25 Tast., 12 Bäss. Frs. 63.—	34 Tast., 48 Bäss. Frs. 115.-
34 „ 48 „ „ 115.—	70 „ 80 „ „ 150.—
41 „ 80 „ „ 195.—	85 „ 96 „ „ 200.—
41 „ 120 „ „ 215.—	100 „ 120 „ „ 285.—

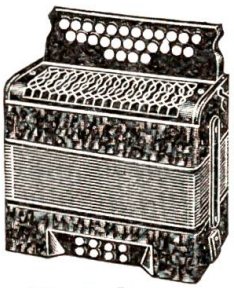

Klub-Harmonikas
mit feinsten Stahlstimmen
23 u. 2 Tasten, 8 Bäss. Frs. 40.—
23 „ 3 „ 8 „ „ 45.—
23 „ 4 „ 8 „ „ 55.—
23 „ 5 „ 8 „ „ 65.—
23 „ 7 „ 8 „ „ 75.—

Versand gegen Nachnahme!

Katalog auf Wunsch **gratis und franko**
Porto für Briefe 30 Cts., für Postkarten 20 Cts.

Herfeld & Co. Spezialfabrik für Handharmonikas in **Neuenrade** Nr. 77 Westfalen

Kein Haushalt ohne Kochbuch

Als ein Kochbuch, das allen Ansprüchen, von der einfachen bis zur feinsten Küche, gerecht wird und das für jeden Haushalt erschwinglich ist, darf empfohlen werden das

Schweizer Familien-Kochbuch

von Marie Imhoof

Neu bearbeitete 10. Auflage

Ermäßigter Preis Fr. 6.25

Das stattliche Buch, solid und praktisch in abwaschbare Leinwand gebunden, enthält über 1200 bewährte Kochrezepte in übersichtlicher Anordnung. Jeder Hausfrau wird es leicht fallen, das ihr zusagende und für jeden Fall passende zu finden und es zur Freude der Familie als wohlschmeckendes Gericht auf den Tisch zu bringen. Auch über die moderne Rohkost bringt das Buch wertvolle Angaben.

Zu beziehen durch jede Buchhandlung sowie durch den Verlag

Stämpfli & Cie., Bern 9

Volle Ernten

sind niemand dauernd beschieden. Um so mehr gilt es, seine Angehörigen vor Not zu schützen durch eine Lebensversicherung. Besser sich heute bescheiden versichern, als auf morgen warten.

Die konzessionierten Lebensversicherungs-Gesellschaften

P 19025 K

Meiteli
du chline
Chnopf,

Tue
Maggi-Würz'
in Suppetopf!

P 19110 K

Heute Abend

vor dem Schlafengehen trinken Sie eine Tasse des vortrefflichen und wohlduftenden Tee

CHAMBARD Blut- und darmreinigend

Hergestellt aus ausgesuchten Medizinalpflanzen, erleichtert der Tee Chambard die Funktionen der Darmdrüsen und der Galle, reguliert die Darmtätigkeit, reinigt das Blut und den Organismus von den die Gesundheit schädigenden Giften. Verlangen Sie diesen empfehlenswerten Tee, Marke «Zentaur», zur Förderung Ihrer Gesundheit.

In allen Apotheken zu Fr. 1.50 die Schachtel erhältlich

P 19128 K

Neu! **Redegewandtheit, Gesprächstechnik.** Heute müssen Sie in jed. Situation schlagfertig reden können, dann kommen Sie überall besser vorwärts. In kurzer Zeit können Sie sich geschickte Redegewandtheit aneignen, kluges Verhandeln im geschäftlichen u. täglichen Verkehr. Gewandte Unterhaltung. Geb. **Fr. 6.40**
2 ganz fidele Bücher. 400 zünftige Witze! Zügige Couplets, humorvolle Reden, Vorträge, Ganten usw. Alles Mögliche und Unmögliche ist da, in allen Farben! Tatsächlich zum Kranklachen! Zusammen **Fr. 3.—**

TANZ **im Selbstunterricht.** Nach dieser neuen Methode mit 170 Abbild. können Sie alle modernen und die alten Tänze sicher u. bequem zu Hause erlernen. Jeder Schritt ist genau abgebildet und erklärt. Neueste Auflage . . . **Fr. 3.30**

Das Geheimnis des Glücks in der Liebe . . . . . **Fr. 3.—**
Die Kunst der gewandten Unterhaltung . . . . . **Fr. 3.—**
Das neue Buch zum Totlachen, 3 Bde. . . . . . **Fr. 3.20**
Neue Kartenkunststücke und Zaubereien . . . . . **Fr. 2.75**
Moderner Liebesbriefsteller. Praktischer Ratgeber . . . . **Fr. 2.75**
Flotte Handschrift durch neues Verfahren . . . . . **Fr. 3.—**
Hypnose und Suggestion, 12 Unterrichtsbriefe, 2 Bände . **Fr. 5.50**
Dschiu-Dschitsu, das japanische System der Verteidigung durch geheime Tricks usw., 40 Abbildungen . . . . . **Fr. 3.—**
900 Volkslieder, Jodellieder, Schlagerlieder usw. . . . . . **Fr. 3.—**
Wie werde ich grösser? Bis 10 cm. . . . . **Fr. 2.80**
Was muss der Mann vor und von der Ehe wissen? . . . **Fr. 5.50**
Die Entstehung, Entwicklung und Geburt des Menschen. Sehr interessantes, lehrreiches Werk mit 274 Bildern . **Fr. 5.80**

Sie müssen Briefe schreiben, die Eindruck machen!
Schreiben Sie alle Ihre Briefe, Gesuche, Eingaben nach dem **grossen modernen Schweizer Briefsteller für Geschäfts- u. Privatgebrauch.** Neu! Sie lernen ohne langes Nachdenken zügige, überzeugende Briefe schreiben für alle Lebenslagen. Ihre Briefe erhalten suggestive Kraft! Direkt für die Praxis anwendbare Wegleitungen und mehrere Hundert bester Musterbriefe! Der neuzeitl. Geschäftsbrief in allen Formen. Betreibung, Konkurs, Nachlassvertrag. Verträge, Briefe im Privatleben für alle möglichen Fälle. Eingaben, Gesuche an Behörden. Korrespondenz in Gerichtssachen, Bewerbungsschreiben. Steuersachen, Rechtschreibung. **Geb. Fr. 6.30.**

P. Strub, Buchhandlung u. Verlag, Chur, Loestr. 304

Wiederverkäufer und hausierer

in der OSTSCHWEIZ gesucht zur verbreitung unseres kalenders. Schöner verdienst. Für nähere auskunft sich zu wenden an

Stämpfli & Cie

vernichten Hab und Gut und übertragen die schlimmsten Krankheiten. Verwenden Sie das neue Rattenmittel

das verblüffend wirkt. Unschädlich für Haustiere. Glänzend begutachtet. Preis pro Flasche Fr. 1.50. Zu haben in Apotheken und Drogerien. P 19133 K

Fabrikant: T. Kaiser AG., Liestal

Der echte P 19002 K

Diessbach-Balsam

ist nirgends offen erhältlich. Fordern Sie stets energisch in Apotheken und Drogerien nur Originalflaschen mit der Schutzmarke (Vogt) zu Fr. —.90, 1.80, 3.50 und 5.50. Wo nicht erhältlich, direkt beim Hersteller

Felix Vogt, Drogerie, Oberdiessbach

Aus der Kinderstube.

Das sechsjährige Fritzchen hat fünfzig Rappen in der Sparbüchse und will sich hiefür eine Tafel Schokolade kaufen. Er darf sie auch selbst verlangen. Also geht er mit seiner Mutter in ein Geschäft und wünscht seine Schokolade. Die Verkäuferin bringt sie und wendet sich dann an Fritzchens Mutter. „Was möchte die Dame?"

Aber Fritzchen wehrt ab. „Bitte, die Dame gehört zu mir."

Wenn Ihre Nerven zerrüttet

und überempfindlich sind, was Schwäche, **Schlaflosigkeit,** Arbeitsunlust, Reizbarkeit, Unrast, nervöse Verdauungsbeschwerden, Schmerzen, Blutarmut, Bleichsucht, Nervenkopfweh bringt, dann nehmen Sie das seit 32 Jahren bewährte, ärztlich empfohlene

NERVOSAN

Flaschen à Fr. 3.50 und 5.— in allen Apotheken. Es lohnt sich, einen Versuch zu machen. Wo nicht erhältlich, prompter Versand durch **Apoth. E. Reischmann, Zürich VI,** Ottikerstrasse 19. P 19087 K

Himmelwärts

Schrift- und berndeutsche Gedichte für Haus und Schule
von **Phil. Jacky,** Pfarrer.

Es ist ein Vorkriegsbüchlein, welches eine Sammlung gediegener Gedichte für mancherlei festliche Anlässe enthält. Es kann bei der Auswahl von passenden Vortragsstücken wertvolle Dienste leisten. Die Inhaltsübersicht möge hier folgen:

Weihnachtszeit, Osterzeit, Leidenszeiten, Familienfeste und Verschiedenes.

Preis Fr. 1.80.

Zu beziehen durch jede Buchhandlung sowie direkt vom Verlag

Stämpfli & Cie., Bern.

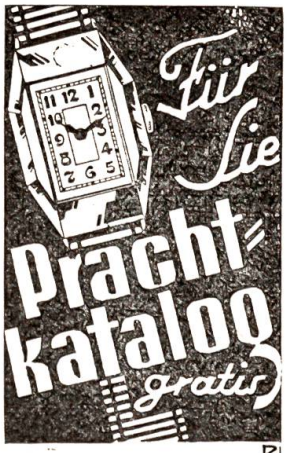

Vergleichen Sie die Preise mit denjenigen, die Sie sonst bezahlen müssen. Sie sehen dann, dass man

direkt ab Fabrik
in La Chaux-de-Fonds
bis 30 % billiger
kaufen kann.

Um diesen Katalog kostenlos und unverbindlich zu erhalten, genügt es, dieses Inserat in einem mit 5 Rp. frankierten Kuvert an
André Maire, Uhrenfabrik MYR, Rue du Parc 95, **La Chaux-de Fonds** zu senden. P 19036 K

Name: .....

Adresse: .....

Kalender-

Reklame

die beste

Dauer-

Reklame

Unreine Gesichtshaut

ist ein Übel, das vielen Leuten die Freude am Leben trübt. Geben Sie aber nicht alle Hoffnung auf! Es gibt ein Mittel, das schon Unzähligen zu einer reinen Gesichtshaut verholfen hat, auch solchen, die glaubten, es könne ihnen nichts mehr helfen:

Donis Facial Spiritus

Dieses Mittel ist sauber und unauffällig in der Anwendung. Es vertreibt Pickel, Mitesser und alle Hautunreinigkeiten in kurzer Zeit und verhindert deren Neubildung. Preis Fr. 4. 50. Prompter Postversand. P 19063 K

Apotheke Würz, Kornhausplatz 6, Bern

Man schreibt uns manchmal: P 19023 K

Besten Dank für den wirklichen Dienst, den Sie mir geleistet haben, indem Sie mir Wechsel im Betrage bis zu Fr. 500. — kurzfristig sofort diskontiert haben.
Ich verstehe ganz gut, dass es etwas teuer zu stehen kommt, da das Risiko für Sie bedeutend erhöht wird; was ich schätze ist, dass ich nicht genötigt war, bei Freunden und Bekannten vorzusprechen, um mir zu bürgen. So habe ich meine Unabhängigkeit bewahrt gegenüber andern und brauche daher nicht bei Gelegenheit den gefährlichen Gegendienst des Bürgens zu leisten.

Bank ULDRY & Cie., Fribourg.

Man kann schreiben unter Angabe der finanziellen Lage, die Antwort erfolgt kostenlos; aber Betriebene, Konkursierte, Unterstützte, Sanierte und Vermittler sollen sich nicht anmelden.

Moderne
Bijouterie

Tafelgeräte — Bestecke

Fr. Hofer
GOLDSCHMIED AG.
Marktgasse 29 — BERN — Marktgasse 29
P 19065/6996 Y

Wohltaten, die nicht vergolten werden können, sind der schwerste Prüfstein für jede Freundschaft.

*

Wer aller Welt Freund ist, hat — keinen Freund.

TUCHFABRIK STEFFISBURG bei THUN F. & E. STUCKI's SÖHNE

Vorzügliche und billige wollene und halbwollene P 19007 K

Herren-, Damen- und KINDERKLEIDERSTOFFE

erhalten Sie bei Einsendung von Schafwolle oder Wollsachen zur Fabrikation

Bettdecken :: LANDWOLLSTRICKGARN :: Pferdedecken

Verlangen Sie Muster und Preisliste — Modern eingerichtete Fabrik — Materialsendungen unter 10 kg am besten per Post

Hausfrauen!

erleichtert Euch das Leben, wascht mit Persil, es kann nichts Besseres geben!

In der Tat wird **Persil** wegen seiner einzigartigen Qualität und seiner einfachen Anwendung in allen Schweizer-Haushaltungen seit reichlich 25 Jahren geschätzt.

«**Persil** — und nichts anderes!» So urteilen die zufriedenen Verbraucherinnen. Seine Anwendung ist auch so einfach: ein Blick auf die Gebrauchsanweisung am Paket gibt über seine Anwendung Aufschluss.

Darin liegt ja gerade das Geheimnis von **Persil**, dass es ohne weitere Zusätze für die grosse Wäsche genügt. Mit Persil waschen ist deshalb auch viel billiger, als viele Hausfrauen meinen. Jede, die's probiert, erfährt's: sie braucht weniger Zeit, hat weniger Mühe und benötigt nur ein Waschmittel: **Persil**.

Jede Hausfrau, die **Persil** gebraucht, will gar nichts anderes mehr. Sie weiss ja doch, dass an **Persil** nichts heranreicht. — **Persil bleibt Persil.**

Deshalb greifen auch Sie zu Persil – Sie werden immer wieder begeistert sein!

Henkel & Cie. A. G., Basel.

P 19010 K