Zeitschrift: Historischer Kalender, oder, Der hinkende Bot

Band: 189 (1916)

Rubrik: Schweizerchronik für das Jahr 1914/15

Nutzungsbedingungen

Die ETH-Bibliothek ist die Anbieterin der digitalisierten Zeitschriften auf E-Periodica. Sie besitzt keine Urheberrechte an den Zeitschriften und ist nicht verantwortlich für deren Inhalte. Die Rechte liegen in der Regel bei den Herausgebern beziehungsweise den externen Rechteinhabern. Das Veröffentlichen von Bildern in Print- und Online-Publikationen sowie auf Social Media-Kanälen oder Webseiten ist nur mit vorheriger Genehmigung der Rechteinhaber erlaubt. Mehr erfahren

Conditions d'utilisation

L'ETH Library est le fournisseur des revues numérisées. Elle ne détient aucun droit d'auteur sur les revues et n'est pas responsable de leur contenu. En règle générale, les droits sont détenus par les éditeurs ou les détenteurs de droits externes. La reproduction d'images dans des publications imprimées ou en ligne ainsi que sur des canaux de médias sociaux ou des sites web n'est autorisée qu'avec l'accord préalable des détenteurs des droits. En savoir plus

Terms of use

The ETH Library is the provider of the digitised journals. It does not own any copyrights to the journals and is not responsible for their content. The rights usually lie with the publishers or the external rights holders. Publishing images in print and online publications, as well as on social media channels or websites, is only permitted with the prior consent of the rights holders. Find out more

Download PDF: 10.07.2025

ETH-Bibliothek Zürich, E-Periodica, https://www.e-periodica.ch

Schweizerchronik für das Jahr 1914/15.

Juli 1914 bis Juni 1915.

Juli. 4./6. Genf feiert den 100j. Eintritt in den Schweizerbund. — 5. In der bernischen kant. Volksabstimmung werden das Kantonalbankgesetz und die Vorlage betr. Geltungsbereich des Strafgesetzes angenommen. — 6. Eröffnung der Aigle-Sépey-Diablerets-Bahn. — 7. König Albert von Belgien besucht Bern und die schweiz. Landesausstellung. — 10. Um 11 Uhr vormittags Durchbruch des 8135 Meter langen Hauenstein-Basistunnels. — 13. Ein Hochgewitter verursacht im Appenzellerland großen Schaden. — 23. Durch Hagelschlag und Hochwasser entsteht in vielen Teilen der Schweiz großer Schaden. — 25./26. Kantonales Musikfest in Bern.

Gedenktafel. 1. In Thun, 62j., Gust. Berchtold, Instruktor der Artillerie. In Zofingen, 66j., Rektor Franz Ebner. — 2. In Schöftland alt Nat.-Rat Jakob Lüthy. In Altdorf, 65j., Oberstlt. Franz Arnold. — 4. In Gerlafingen, 64j., Direktor Robert Meier. — 5. In Grindelwald, 73j., Ulrich Bohren z. Hotel „Alpenruhe". In Zürich, 65j., Ständerat und Reg.-Rat Dr. Alb. Locher. — 7. In Schwarzenburg, 37½j., Oskar Harnisch, Gerichtspräs. — 8. In Huttwil, 70j., alt Gmdepräs. Jak. Minder, Gerbermstr. — 13. In Münsingen, 48j., Dr. med. Joseph Antoine, Anstaltsarzt. — 16. In Muri (infolge Unfalls), 58j., Dr. med. Eugen Howald, Oberst. — 21. In Bern, 63½j., Ad. Ochsner, Generaldirektor der schweiz. Volksbank. — 23. In Bern, 61j., Oberst Hermann Suter, Oberzolldirektor. In Biel, 88j., Christ. Mühlematter, Sonderb.-Vet. — 24. In Bad Lenk alt Großrat Vernier. — 28. In Spiez Joseph Eichholzer, Bahnhofvorstand. — 30. In Bern, 66j., Rud. Lüdi, Postbureauchef. — 31 In Bern, 64j., Dr. med. Conradin Veraguth, Kurarzt in St. Moritz.

August. 1. Wegen Ausbruches des europäischen Krieges beschließt der Bundesrat, die schweiz. Armee aufzubieten und mobil zu machen zum Schutze der Landesgrenzen und zur Aufrechterhaltung der Neutralität und Ordnung im Innern. Infolgedessen wird die Bundesfeier überall still und ernst begangen. Als Mobilmachungstage sind der 3., 4. und 5. August festgesetzt. — 3. Von der vereinigten Bundesversammlung wird Herr Oberstkorpskommandant Ulrich Wille zum General gewählt.

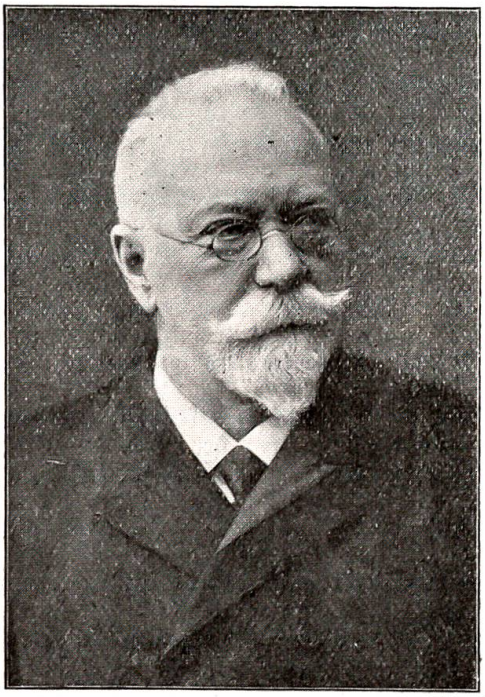

Plazid Weißenbach,
alt Generaldirektor der S. B. B.
† 7. September 1914.

Gedenktafel. 4. In Murten, 67j., Louis Aeschbacher, Wirt z. „Traube". — 6. In Bern, 82½j., Franz Rösch, Buchdrucker. In Lenzburg, 55j., Oberst H. R. Ringier, gew. Instruktor der Verpflegungstruppen. — 8. In Kandersteg, 55j., Rud. Vikt. Egger, Hotelier. — 13. In Schüpbach, 94j., Ulrich Hofstetter, Sonderbunds-Veteran. — 18. In Worb, 65j., Paul Scheurer, Arzt. — 19. In St. Stephan, 72j., Amtsrichter J. Zahler, Oberlehrer. — 20. In Zürich, 71j., Dr. phil. h. c.

Ulrich Kramer, berühmter Bienenzüchter. — 23. In Zürich, 72j., Prof. Dr. Hans Wirz. In Elfingen (Aarg.), 92j., Sam. Wehrli, Sonderb.-Vet. — 24. In Aegerten, 76j., Rud. Scheurer, alt Lehrer. In Niederbipp, 57j., Jakob Lanz, Notar. In Kirchdorf (Österreich), 92j., k. k. Ministerialrat Dr. Karl Brunner-v. Wattenwyl, ein geb. Berner. — 27. In Zeihen, 92j., Nikl. Neuhaus, Sonderb.-Vet. — 30. In Bern, 62j., Robert Giesbrecht, Glasmaler.

September. 26./27. Das Dorf Lauterbrunnen wird durch große Fels- und Erdmassen, die sich im Schwändli, unterhalb der Alp Bletschen, ablösen, arg bedroht.

Gedenktafel. 1. In Rüegsauschachen Jakob Bärtschi, Käsehändler. — 2. In Bümpliz, 75j., Osk. Sattler, Reitlehrer. — 3. In Walkringen, 78j., Gemeindepräs. Karl Burkhalter, a. Großrat. — 5. In Zimmerwald, 81j., Samuel Flückiger, gew. Sek.-Lehrer in Oberdießbach. — 7. In Aarau, 73j., Plazid Weißenbach, alt Generaldirektor der S. B. B. — 26. In Reutigen, 62j., Gottlieb Simon, alt Vorsteher der Mädchenerziehungsanstalt Kehrsatz.

J. B. Pioda, schweiz. Gesandter in Rom.
† 30. November 1914.

Oktober. 7. In Oberburg feiert Frau Anna Maria Luginbühl-Liechti ihren 100. Geburtstag. — 13. Bei Mühlheim brennt das Schloß Mühlberg vollständig nieder. — 27. Durchbruch des Münster-Grenchen-Tunnels. — 31. Zwischen Dailly und Riondaz (Wallis) werden vier Soldaten vom Landw.-Bat. 168 durch eine niedergehende Lawine getötet.

Gedenktafel. 13. In Langnau i. E., 67j., Alfr. Lauterburg. — 19. In Riehen, 81j., Paulin Gschwind, Pfarrer. — 20. In Bern, 45j., Gottfr. Gaffner, Metzgermeister. In Zürich, 60j., Oberst Emil Schneebeli, alt Stadtrat. — 22. In Thun, 66j., Reinh. Plattner, alt Vorsteher. — 27. In Bern Dr. med. Gottfr. Lenz, Arzt in Jegenstorf.

November. 2. Schluß der schweiz. Landesausstellung in Bern. — 8. In der graub. kantonalen Volksabstimmung wird das Gesetz betr. Schaffung eines Viehseuchenfonds mit ca. 2/3 Mehrheit angenommen. — 21. Um einen Angriff auf die deutsche Luftschiffwerft Friedrichshafen ausführen zu können, überflogen drei franz.-engl. Piloten von Belfort aus zum Teil die Schweizergrenze, was den schweiz. Bundesrat veranlaßt, für diese Neutralitätsverletzung bei der franz. und engl. Regierung Satisfaktion zu verlangen.

Gedenktafel. 1. In Worb, 73j., Johann Reinmann, gew. Tabakfabrikt. In Eriswil, 46j., Ernst Stauffer, Zivilstandsbeamter. — 3. In Bern, 68j., Prof. Dr. Friedr. Haag. — 4. In Bern, 76½j., Joh. Brunschwyler, gew. Bauunternehmer. In Interlaken, 48j., Emil Horn, Bierbrauer. — 5. In Mailand, 80j., M. Mörbel, schweiz. Generalkonsul. — 6. In Bern, 82j., Aug. Koch, alt Kapellmstr. — 8. In Bern, 44j., Oberstlt. R. de Blonay. — 10. In St. Gallen, 58j., Oberst Anton Stäheli. — 16. In Bern, 69j., Peter Feuz, gew. Instr.-Offizier. — 19. In Weggis, 49j., Dr. med. Joh. Näf. — 23. In Aarau, 55j.,

Emil Gamper, Kaufmann. — 25. In Zürich Dr. Cherbuliez, alt Rektor der bern. Kantonsschule. — 30. In Anzio, 64j., J. B. Pioda, schweiz. Gesandter in Rom.

Dezember. 2. Durchschlag des 895 m langen Brienzdorf-Tunnels.

Gedenktafel. 7. In Luzern, 69j., A. Sidler, Kreispostdirektor. — 11. In Bolligen, 80j., alt Großrat Aegerter. — 14. In Thun, 66j., Theod. Curti, alt Nat.-Rat. — 26. In Bern, 64j., Oberst Arthur Fahrländer. — 28. In Bern, 69j., Fr. Zbinden, gewesener Lehrer. In Langnau i. E., 74j., Fr. Suter, gewesener Tabakfabrikant. — 30. In Oberdießbach, 69j., R. von Wattenwyl, Großrat.

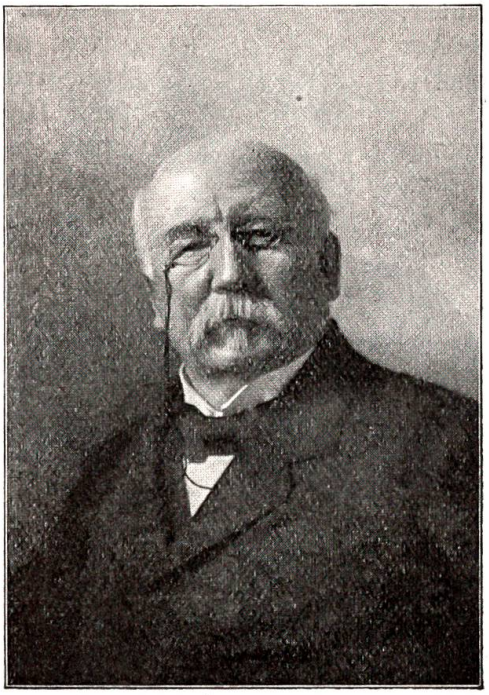

Theodor Curti, alt Nationalrat.
† 14. Dezember 1914.

Januar. 20. In Luzern wird der Mörder Wütschert hingerichtet.

Gedenktafel. 4. In Aarau, 59j., Otto Zehnder, Kant.-Ing. In St. Gallen, 77j., Schulvorsteher Sandherr. In Unterägeri, 83j., J. A. Heß, alt Ständerat. — 6. In Bern, 71j., Heinr. Lutz, alt Oberpostdirektor. — 8. In Laufen, 78j., Th. Balmer, Gmdepräs. In Basel, 69j., Th. Barth, Pfarrer. — 14. In Bern, 50j., Oberstl. Herm. Trüssel, Weinhändler. In Wangen a. A., 76j., Oberst Alfr. Roth, Großrat. — 15. In Sumiswald, 86j., Bend. Wyß, alt Sek.-Lehrer. — 16. In Bern, 67j., G. v. Känel, gew. Architekt in Aarberg. „Im Sand" bei Schönbühl, 83j., Nikl. Brönnimann, Wirt. In Siglistorf (Aarg.), 90j., Stephan Bamberger, Sonderb.-Vet. — 17. In Netstal, 61j., Oberstlt. L. Zweifel, Papierfabrikant. — 16. In Frick, 91j., Franz Schilling, Sonderb.-Vet. — 22. In Oey-Diemtigen, 54j., J. A. Bögli, Oberlehrer. — 23. In Merligen, 61j., C. Tschan, Likörfabrikant. — 26. In Bern, 58j., Fr. Sommerhalder, Sekr. der Obertelegraphendir. In Zug, 78j., Georg Keiser, alt Ständerat. — 30. In Frutigen, 67j., J. J. Kallen, Gerichtspräs. In Kopenhagen W. Schaffner, Schweizerkonsul.

Oberstl. Hermann Trüssel.
† 14. Januar 1915.

Februar. 1. Vor 44 Jahren, am 1. Februar 1871, morgens 5 Uhr, fand der Übertritt der Bourbaki-Armee auf Schweizerboden statt. — 9. Herr Bundesrat L. Forrer feiert seinen 70. Geburtstag. — 11. Gewaltiger Schneefall verursacht im Kanton Tessin großen Schaden. — 21. In der st. gallischen kant. Volksabstimmung wird die Viehversicherungsvorlage verworfen.

Gedenktafel. 4. In Pratteln, 80j., Dr. med. J. Martin. — 6. In Bern J. Häßig, Major. — 8. In München, 70j., Viktor Tobler, Maler, geb. in Trogen. — 10. In Lyß, 69j., Fr. Marti, Großrat. — 11. In Zürich, 64j., J. Kern, Kreispostdirektor. In Neuenburg, 61j., Ed. Droz, Regierungsrat. — 13. In Langenthal, 64j., A. v. Bergen, alt Gemeinderat. — 14. In Bern, 71j., Prof. Adolf Thürlings. In Langnau i. E., 54j., A. Aeschlimann, Oberlehrer. — 18. In Meiringen, 64j., Hans Anderegg, Holzschnitzler. In Basel, 53j., C. Burckhardt, Regierungsrat. In Burgdorf, 39j., Pfarrer Max Ammann, Feldprediger beim 16. Inf.-Reg. Auf dem serbischen Kriegsschauplatz, 50j., Dr. Tschieder, alt Stadtpräsident von Brig. —

23. In Glattfelden, 60j., Jak. Walder, Nat.-Rat. — 26. In Zürich, 72j., Pfarrer Walder-Appenzeller, Präs. der Schweiz. gemeinnützigen Gesellschaft.

März. 23. Ein Teil der Zigarrenfabrik Burrus in Boncourt brennt nieder, wodurch ca. 200 Angestellte vorübergehend arbeitslos werden.

Gedenktafel. 10. In Neuenburg, 71j., Jules Ducommun, alt Nat.-Rat. — 13. In Aarau, 62j., Jakob Henz, alt Stadtrat. — 14. In Schloßwil Amtsschreiber S. Siegenthaler. — 16. In Hasle b. B., 78j., Fritz Geiser sen., Industrieller. — 22. In Bern, 49j., Dr. med. J. R. Häni, gew. Arzt in Köniz. — 23. In Bern, 60j., Karl Könitzer, Reg.-Rat. In Sagens, 75j., Anton Steinhauser, alt Nat.-Rat. — 24. In Bern, 40j., Art.-Major Walther Joß, Architekt. — 27. In Neuenburg, 75j., Ant. Borel, gewesener Schweizerkonsul in San Franzisko. In Genf, 76j., Kaspar Zurlinden, alt Ständerat. — 31. In Brienz, 50j., Math. Michel, Lehrer. In Rütti b. B., 71j., F. Schlup, Zivilstandsbeamter. In Luzern, 42j., Stadtrt. Amberg. In Brissago, 60j., K. Witz, Oberrichter in Bern.

Karl Könitzer, Regierungsrat.
† 23. März 1915.

April. 11. In der Volksabstimm. des Kts. Schaffhausen wird die Vorlage betreff. Neuorganisation der evang.-reform. Kirche mit 2820 Ja gegen 292 Nein angenommen. — 14. Die Vorlage der Kriegssteuer wird vom Nationalrat mit 109 gegen 25 Stimmen angenommen. — 18. Vor 500 Jahren, am 18. April 1415, ging die belagerte Stadt Zofingen infolge Übergabe vom Hause Habsburg an das mächtige Bern und damit an die Eidgenossenschaft über. — 30. Die am 30. April 515 gegründete Abtei St. Maurice begeht ihre 14. Jahrhundertfeier.

Gedenktafel. 2. In Bern, 61j., Oberst Robert Keppler, eidgen. Oberkriegskommissär. — 4. In Näfels, 75j., Benedikt Landolt, Landrat. — 6. In Kandersteg Gottlieb Hari, Wirt zum „Edelweiß". — 7. In Hilterfingen, 35j., J. Born, Wirt. — 10. In Münchenbuchsee, 56j., Ad. Bohren, Sem.-Lehrer. — 14. In Bern, 84j., G. Hügli, Notar. — 16. In Bern, 55j., Herm. Käser, gew. Fabrikant in Kirchberg. — 25. In Bern, 71j., Aug. Lierow, Buchdrucker. In Münsingen, 67j., Ferd. Rothenbühler, alt Sek.-Lehrer. — 26. In St. Gall. 60j., Frau Dr. D. Schlatter, Schriftstellerin. — 28. In Bern, 65j., Oberstlt. H. Jent, Verleg. des „Bund". In Rotterdam F. Koch, Schweizerkonsul. — 30. In Zürich, 62j., Nationalrat Dr. W. Bissegger, Chefredakt. d. „N. Z. Z.".

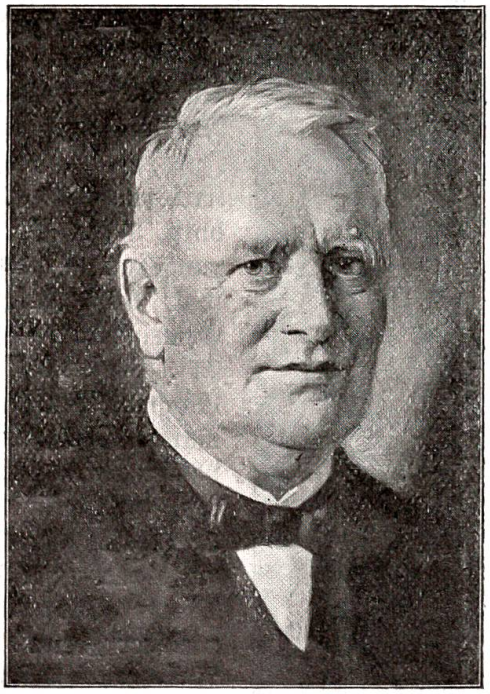

Prof. Adolf Thürlings.
† 14. Februar 1915.

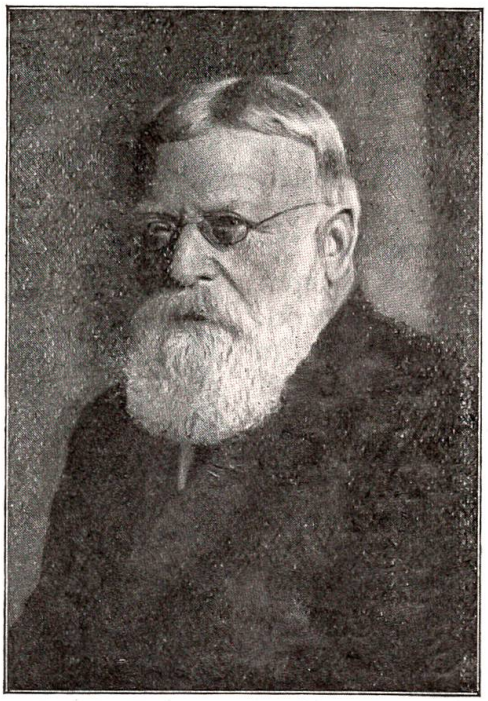

Pfarrer Walder-Appenzeller.
† 26. Februar 1915.

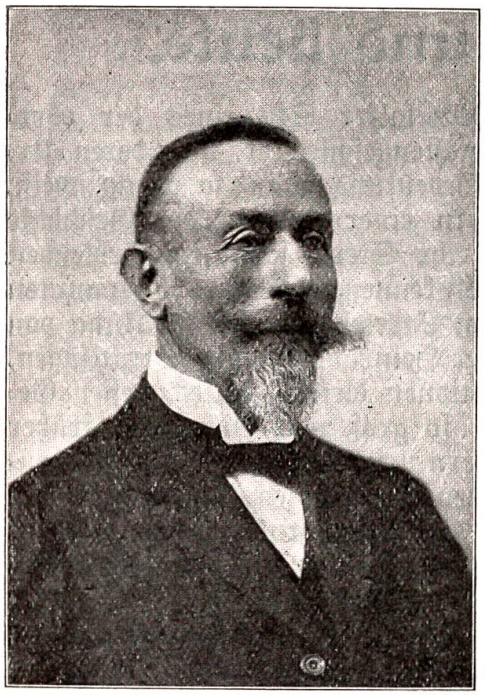

Hermann Jent, Verleger des „Bund".
† 28 April 1915.

Max Buri, Kunstmaler.
† 21. Mai 1915.

Oberrichter Bernhard Heuer. In Brienz, 47j., der berühmte Maler Max Buri.

Juni. 2. Morgens 1/2 4 Uhr Erdbeben in der Schweiz und Süddeutschland. — 4. Bei Fällanden, Zürich, stürzen die Flieger Lieut. Moritz Vollenweider von Bern und Korporal Hans Probst von Basel zu Tode. — 6. Die eidgenössische Kriegssteuervorlage wird mit 445,000 Ja gegen 27,000 Nein, also mit ungeheurem Mehr, angenommen. — 7. In Bern, Thun und Kt. Luzern furchtbare Gewitter mit argen Verheerungen. — 13. Schreckliches Hagelwetter über dem Gurnigelgebiet. — 16. Während eines heftigen Gewitters werden auf der Alp Niederenzi am Napf 6 Stück Rindvieh und auf der Weide Croisettes (Waadt) 12 Stück Rindvieh im Werte von 10,000 Franken durch den Blitz erschlagen. — 22. Großartige Gedenkfeier der Murtenschlacht. — 24. Bei Dübendorf stürzt der Fliegerlieutenant Marcel Lugrin von Lausanne zu Tode, der ihn begleitende Beobachtungsoffizier Oberl. v. Känel schwer verletzt. — 27. Außerordentl. heftiges Gewitter über dem mittl. und unt. Tößtal. — 27. Sturm auf dem Zürichsee mit 1/2stündig. wolkenbruchart. Platzregen.

Gedenktafel. 4. In Zürich, 89j., Oberst Vögeli-Bodmer. In Bern, 78j., Pfr. A. Lindenmeyer-Krafft. — 8./9. In Baden (Aarg.), 65j., Reichsgerichtsrat Dr. A. Sprecher von Bernegg, aus Graubünden. — 18. In Bern, 42j., Karl Blau, Sekr. 1. Klasse bei der schweiz. Oberpostdirektion. — 22. In Lenzburg, 84j., J. V. Hürbin, Direktor der dortigen Strafanstalt. — 24. In Zürich, 72j., alt Dekan Hermann Fay. — 25. In Thun, 52j., Ulrich Blattner-Fahrni, Lehrer. — 29. An der Lenk, 57j., Jakob Ruef-Boß, Dir. d. Zentralheizungsfabrik Ostermundigen.

Juli. 13. stirbt im Bezirksspital Biel nach längerem Leiden August Kunz, Kunstmaler.

Mai. Ein Wonnemond wie seit Jahren nicht mehr. Überall eine Blütenpracht zum Entzücken. — Als Königin für die Weltausstellung in San Franzisko wird Frl. Loretta Furrer aus Uri, also eine Urschweizerin, gewählt. — 22. In Uerkheim (Kt. Aargau) feiert Joh. Hürzeler, Werkführer in der mechanischen Weberei, seine goldene Hochzeit und sein fünfzigjähriges Jubiläum als Angestellter derselben Firma. — In Arth (Schwyz) wird ein Landwirt nach 9 Monaten zum zweitenmal mit Zwillingen, also in 18 Monaten mit 4 Kindern, beschenkt. — 30. Großer Volkstag in Burgdorf zugunsten der eidg. Kriegssteuer

Gedenktafel. 2. In Kilchberg b. Zürich, 78j., Frau Dr. Conrad Ferdinand Meyer, Witwe des Dichters. — 3. In Rorschach, 70j., Hotelier Hierholzer, Gründer des schweizerischen Hoteliervereins. — 9. In Lyß, 68j., J. Lauper, gewesener Wirt. In Schwyz, 62j., Ständerat J. M. Schuler, Landammann. In Steinen, 37j., alt Ratsherr M. Rickenbach. — 12. In Bern, 64j., Ernst von May-von Wagner. — 14. In Bern, 70j., Gottfried Eggimann, früher auf Hotel Pfistern. — 18. In Bern, 82j., Friedr. Zbinden, gew. Sigrist am Münster. — 21. In Burgdorf, 40j.,