Intern = Interne

Objekttyp: **AssociationNews**

Zeitschrift: **Heimatschutz = Patrimoine**

Band (Jahr): **84 (1989)**

Heft 3

PDF erstellt am: **16.05.2024**

Nutzungsbedingungen

Die ETH-Bibliothek ist Anbieterin der digitalisierten Zeitschriften. Sie besitzt keine Urheberrechte an den Inhalten der Zeitschriften. Die Rechte liegen in der Regel bei den Herausgebern.
Die auf der Plattform e-periodica veröffentlichten Dokumente stehen für nicht-kommerzielle Zwecke in Lehre und Forschung sowie für die private Nutzung frei zur Verfügung. Einzelne Dateien oder Ausdrucke aus diesem Angebot können zusammen mit diesen Nutzungsbedingungen und den korrekten Herkunftsbezeichnungen weitergegeben werden.
Das Veröffentlichen von Bildern in Print- und Online-Publikationen ist nur mit vorheriger Genehmigung der Rechteinhaber erlaubt. Die systematische Speicherung von Teilen des elektronischen Angebots auf anderen Servern bedarf ebenfalls des schriftlichen Einverständnisses der Rechteinhaber.

Haftungsausschluss

Alle Angaben erfolgen ohne Gewähr für Vollständigkeit oder Richtigkeit. Es wird keine Haftung übernommen für Schäden durch die Verwendung von Informationen aus diesem Online-Angebot oder durch das Fehlen von Informationen. Dies gilt auch für Inhalte Dritter, die über dieses Angebot zugänglich sind.

Ein Dienst der *ETH-Bibliothek*
ETH Zürich, Rämistrasse 101, 8092 Zürich, Schweiz, www.library.ethz.ch

http://www.e-periodica.ch

Prix du patrimoine 1989 à Ollon

Aux sauveteurs du château

lsp. Le comité central de la Ligue suisse du patrimoine national LSP a attribué le prix 1989 du Heimatschutz à l'Association et à la Fondation du château de la Roche, à Ollon (VD). Ce n'est qu'après des années de lutte que ces organismes ont pu faire les travaux de sauvetage prévus.

La première étape des travaux – réfection du couronnement des murs et du toit – a été terminée au printemps 1989. Elle a été interrompue à plusieurs reprises en raison de différends portés devant la justice par un voisin d'ailleurs ancien propriétaire d'une partie du château.

L'Association a été fondée en 1983 par un groupe émanant principalement de la *Société vaudoise d'art public,* soucieux de la dégradation toujours plus grande du bâtiment. Elle groupe actuellement plus de trois cents membres; la Fondation a été créée en 1985 pour devenir le maître d'œuvre de la restauration du château. Un des deux propriétaires du château a donné sa part à la Fondation au début de la réfection, conscient qu'il était de ne pouvoir réaliser des travaux d'une ampleur pareille. L'autre a été exproprié par le *Conseil d'Etat vaudois,* vu les prétentions financières exorbitantes qu'il manifestait. Il exigeait plusieurs centaines de milliers de francs pour un château payé 500 francs à des enchères publiques en 1975!

Au fil des années, la *dégradation* du bâtiment augmentait, comme d'ailleurs le désintérêt des autorités. La Fondation, pour obtenir une réaction du monde politique, annonça la cessation de ses activités. Grâce aux médias et à une interpellation déposée au *Grand Conseil,* le Conseil d'Etat reprit vigoureusement les choses en main, classa le monument et donna l'impulsion recherchée.

Le château de la Roche est la plus ancienne maison-forte du *Chablais.* la partie primitive remonte au XIIe siècle. Elle fut probablement l'œuvre d'une famille fribourgeoise *Zurfluh* (d'où le nom de la Roche). Propriété par la suite de plusieurs familles nobles, elle fut restaurée au début du XVIe siècle par *J. De Rovéréaz,* membre du Petit Conseil de Berne, toujours présent sur le Totentanz du Musée historique de Berne. Les poutraisons du château se révèlent être des trésors. Le plus ancien solivage daté et en place a été découvert dans la partie primitive. L'*analyse dendrochronologique* (étude de l'âge des bois par l'observation de leurs cernes) le fait remonter à 1193.

Heimatschutzpreis 1989 nach Ollon

Den Rettern des Schlosses

shs. Der Zentralvorstand des Schweizer Heimatschutzes (SHS) hat den Heimatschutzpreis 1989 dem Verein und der Stiftung für die Wiederherstellung des «Château de la Roche» in Ollon VD zugesprochen.

Der *Verein für die Erhaltung des Schlosses* wurde 1983 gegründet, als der Kanton den 1976 ausgesprochenen Schutz wieder aufhob, weil er sah, dass die beiden Eigentümer das Schloss verlottern liessen, und weil er die rund 2 Mio. Franken, die für eine Restaurierung nötig gewesen wären, nicht glaubte aufbringen zu können. Die Stiftung, mit weitgehend gleicher Trägerschaft, entstand 1985 mit dem Zweck, eine feste Basis für die Mittelbeschaffung zu bilden. Im gleichen Jahr hiess der *Staatsrat* die Einsprachen gegen die Aufhebung des Schutzes gut und schritt zögernd zur Enteignung des Schlosses. Mit dieser hatte sich der eine Eigentümer ohne weitere Forderungen bereiterklärt gegen die Gewährung eines Wohnrechtes in einem kleinen Teil des Schlosses nach dessen *Restaurierung.* Der andere indessen verlangte gegen eine halbe Million für seinen Anteil, den er 1975 für 500 Fr. ersteigert hatte. 1986 waren die Restaurierungskosten auf 3,7 Mio. Fr. angestiegen.

Angesichts des mangelhaften Einsatzes der Behörden gab die Stitung die Einstellung ihrer Bemühungen und ihre Auflösung bekannt und erreichte damit, was sie wollte: ein Sturm ging durch die Medien, und im *Kantonsrat* wurde eine Interpellation eingereicht. Der Kanton beschleunigte die Expropriation und versprach substantielle Subventionen. Das Bundesgericht wies die Beschwerde des Nachbarn gegen die Aufnahme der Arbeiten ab, so dass wenigstens der weitere Zerfall des Schlosses verhindert werden konnte. Das «Château de la Roche» ist das älteste befestigte Haus im Chablais. In einer Zimmerdecke wurde eine gut erhaltene Balkenlage gefunden und aufgrund einer dendrochronologischen Analyse als die älteste ihrer Art in der Schweiz identifiziert; sie stammt aus dem 12. Jahrhundert.

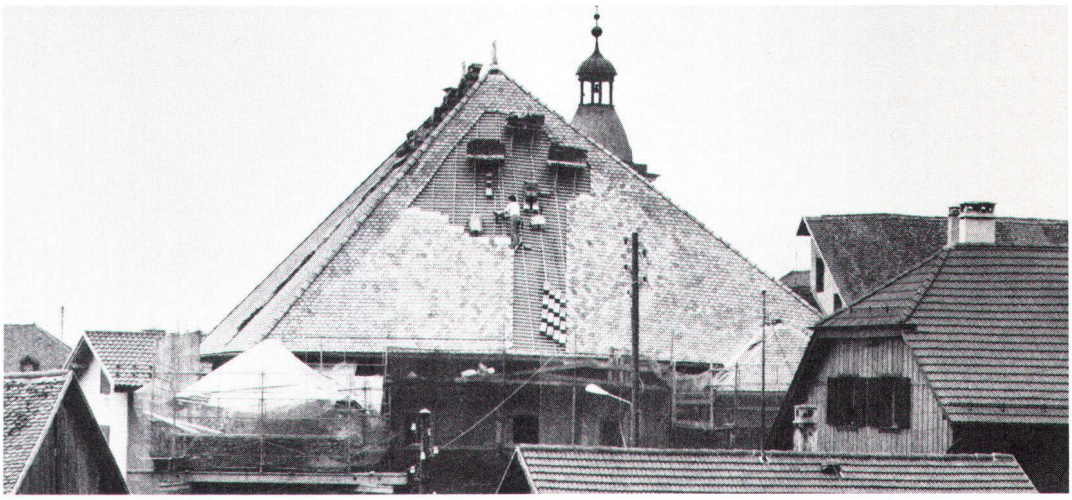

Im Frühjahr 1989 konnte die Deckenerneuerung abgeschlossen werden (Bild Bernard).
C'est au printemps 1989 que la rénovation de ce toit a pu être achevée.