Objekttyp: **Advertising**

Zeitschrift: **Heimatschutz = Patrimoine**

Band (Jahr): **26 (1931)**

Heft 8

PDF erstellt am: **15.05.2024**

Nutzungsbedingungen

Die ETH-Bibliothek ist Anbieterin der digitalisierten Zeitschriften. Sie besitzt keine Urheberrechte an den Inhalten der Zeitschriften. Die Rechte liegen in der Regel bei den Herausgebern.
Die auf der Plattform e-periodica veröffentlichten Dokumente stehen für nicht-kommerzielle Zwecke in Lehre und Forschung sowie für die private Nutzung frei zur Verfügung. Einzelne Dateien oder Ausdrucke aus diesem Angebot können zusammen mit diesen Nutzungsbedingungen und den korrekten Herkunftsbezeichnungen weitergegeben werden.
Das Veröffentlichen von Bildern in Print- und Online-Publikationen ist nur mit vorheriger Genehmigung der Rechteinhaber erlaubt. Die systematische Speicherung von Teilen des elektronischen Angebots auf anderen Servern bedarf ebenfalls des schriftlichen Einverständnisses der Rechteinhaber.

Haftungsausschluss

Alle Angaben erfolgen ohne Gewähr für Vollständigkeit oder Richtigkeit. Es wird keine Haftung übernommen für Schäden durch die Verwendung von Informationen aus diesem Online-Angebot oder durch das Fehlen von Informationen. Dies gilt auch für Inhalte Dritter, die über dieses Angebot zugänglich sind.

Ein Dienst der *ETH-Bibliothek*
ETH Zürich, Rämistrasse 101, 8092 Zürich, Schweiz, www.library.ethz.ch

http://www.e-periodica.ch

Heimatschutz

REVUE POUR LA LIGUE POUR LA CONSERVATION DE LA SUISSE PITTORESQUE

PRIÈRE D'INDIQUER EXACTEMENT LA PROVENANCE DES ARTICLES QUE L'ON REPRODUIRA

XXVIe ANNÉE - CAHIER 8 - 15 DÉCEMBRE 1931

INSERATENBEILAGE - BULLETIN D'ANNONCES

ALLEINIGE INSERATEN-ANNAHME: SCHWEIZER ANNONCEN A.G. - ANNONCES SUISSES S.A.

GRIBI & Co. A.-G.

Baugeschäft, Burgdorf

Hoch- und Tiefbau

Gross-Bauschreinerei

Zimmerei

Sägerei

Chaletbau

Hetzerkonstruktion

Telephon 63

449

PORTABLE SCHREIBMASCHINEN

VOM FACHMANN

Unverbindliche Beratung und Lieferung aller Systeme. Spezialtastaturen für Aerzte, Techniker, Architekten, Apotheker, Handwerker etc. • Verlangen Sie Vorratsliste über Occasions-Modelle und unverbindliche Vorführung des gewünschten Modelles.

AUGUST BAGGENSTOS

Glärnischstrasse / Zürich 2 / Teleph. 38109

Reparaturwerkstätte für alle Systeme

Vertreter der

SCHWEIZER SCHREIBMASCHINE HERMES

466

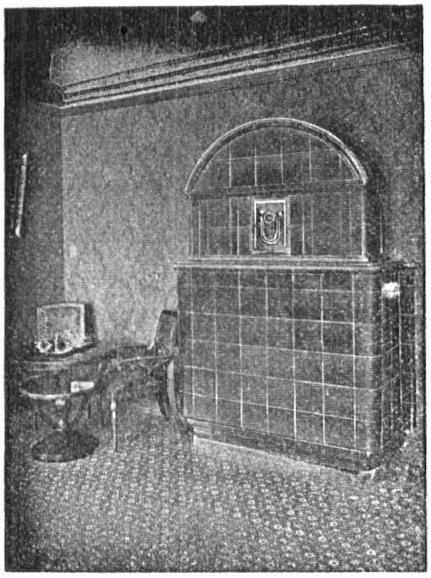

KACHELÖFEN

Kamine / Wandbrunnen

Baukeramik

in jeder Ausführung

OFENFABRIK KOHLER A.-G.

METT bei Biel

463

ZÜRCHER KANTONALBANK

Bahnhofstrasse 9 / Zürich 1

STAATSGARANTIE
GRUNDKAPITAL & RESERVEN FR. 101.150.000
32 Filialen und Agenturen im Kanton Zürich

BESORGUNG SÄMTLICHER BANKGESCHÄFTE ZU KULANTEN BEDINGUNGEN

435

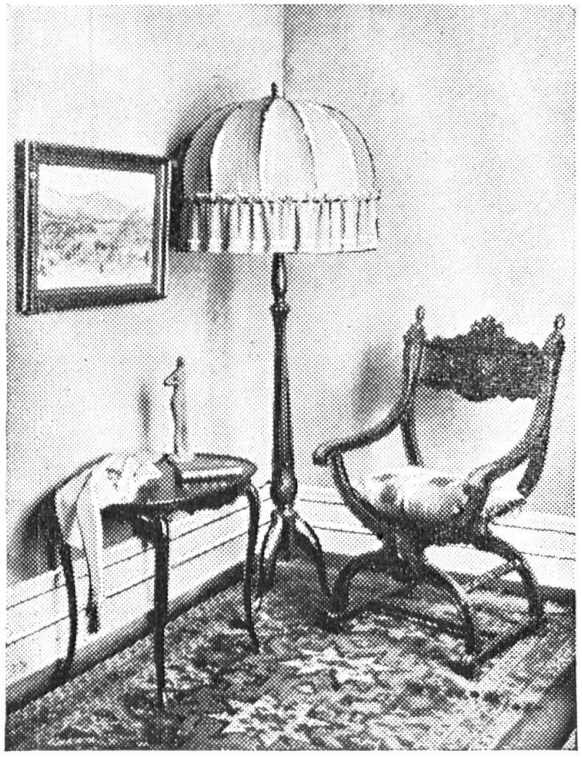

H 457

Gute Möbel

Gewerbehalle der Zürcher Kantonalbank

Zürich — Bahnhofstrasse 92

Aktiengesellschaft

Leu & Co Zürich

Gegründet 1755

Handels- & Hypothekenbank

Hauptsitz: Bahnhofstrasse 32

Wir besorgen zu günstigen Bedingungen

Bankgeschäfte jeder Art

HS 398

Moderne, erstklassige

sanitäre und heiztechnische Anlagen

Referenzen im In- u. Ausland

Lehmann & Cie., Zürich 8

Gegr. 1903 - Seefeldstrasse 80 - Telephon 24.055

460