Objekttyp: **Advertising**

Zeitschrift: **Heimatschutz = Patrimoine**

Band (Jahr): **21 (1926)**

Heft 4

PDF erstellt am: **16.05.2024**

Nutzungsbedingungen

Die ETH-Bibliothek ist Anbieterin der digitalisierten Zeitschriften. Sie besitzt keine Urheberrechte an den Inhalten der Zeitschriften. Die Rechte liegen in der Regel bei den Herausgebern.
Die auf der Plattform e-periodica veröffentlichten Dokumente stehen für nicht-kommerzielle Zwecke in Lehre und Forschung sowie für die private Nutzung frei zur Verfügung. Einzelne Dateien oder Ausdrucke aus diesem Angebot können zusammen mit diesen Nutzungsbedingungen und den korrekten Herkunftsbezeichnungen weitergegeben werden.
Das Veröffentlichen von Bildern in Print- und Online-Publikationen ist nur mit vorheriger Genehmigung der Rechteinhaber erlaubt. Die systematische Speicherung von Teilen des elektronischen Angebots auf anderen Servern bedarf ebenfalls des schriftlichen Einverständnisses der Rechteinhaber.

Haftungsausschluss

Alle Angaben erfolgen ohne Gewähr für Vollständigkeit oder Richtigkeit. Es wird keine Haftung übernommen für Schäden durch die Verwendung von Informationen aus diesem Online-Angebot oder durch das Fehlen von Informationen. Dies gilt auch für Inhalte Dritter, die über dieses Angebot zugänglich sind.

Ein Dienst der *ETH-Bibliothek*
ETH Zürich, Rämistrasse 101, 8092 Zürich, Schweiz, www.library.ethz.ch

http://www.e-periodica.ch

„Jurasit“ ist das bewährte, unerreichte Material für
EDELPUTZ-AUSFÜHRUNGEN
KELLEN- UND BESENWURF
Lieferung in weichen Tönungen
(mit steinartiger, ruhiger Wirkung)
oder kräftigen, intensiven Farben
Muster, Prospekte, etc., gerne zu Diensten
Terrazzo & Jurasitwerke A.-G.
BÄRSCHWIL
H 213

In jedes Schweizerhaus
gehören Maggi's Produkte:
Suppenwürze, Suppen, Bouillonwürfel
die gutschweizerischen,
bodenständigen Erzeugnisse.
H 219

PEDDIG-ROHRMÖBEL

naturweiss oder in jeder beliebigen Nuance geräuchert.
Gestäbte Rohrmöbel in allen Farben
Wetterfeste Boondoot-Rohrmöbel
Weidenmöbel
Liegestühle, System Davos, Leysin etc.
Blumenkrippen und -Ständer
CUENIN-HÜNI & CIE.
Rohrmöbelfabrik
KIRCHBERG (Kt. Bern)
H 216

KLÖPPELSPITZEN

H 192
WÄSCHESTICKEREIEN

STÄNDIGE AUSSTELLUNGEN:
ZÜRICH ZELTWEG 52
ZUG POSTSTRASSE
LUGANO VIA CANOVA-PAL HOLTMANN
H 187

Blechwaren-Fabrik
& Apparatebau-Anstalt
Fch. Bertrams
Dogesenstr. 101 Basel, el. Safran 2115
H 173

Für
Selbstrasierer!

„Der Apparat ist ausgezeichnet; ich habe in mehr als 2 Jahren erst 3 Klingen gebraucht".

H 143

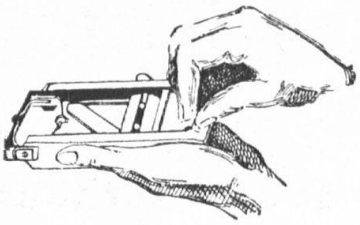

«ALLEGRO»
Automatischer Schleif- und Abziehapparat für
Gillette-, Auto-Strop-, Durham-Duplexklingen etc.
Erstklassiges, patentiertes Schweizerfabrikat,
elegant vernickelt **Fr. 18.–**
schwarz oxydiert **Fr. 12.–**
Ueberall erhältlich in den Messerschmiede- und Eisenwarengeschäften.

Prospekt gratis durch
Industrie A.-G. Allegro, Emmenbrücke 23 (Luzern)

GRELLET
LIBRAIRIE ANCIENNE
NEUCHATEL

Vues et Costumes divers
HELVÉTICA
(Membre du Heimatschutz)

H 207

MINERVA und **HUMBOLDTIANUM**
BASEL
LEONHARDSGRABEN 34
Telephon Birsig 5900
MITTELSCHULE:
Real- u. Gymnasialabteilung
MATURITÄT
Vorbereitung auf kantonale und eidgenössische Maturität sowie Polytechnikum
154

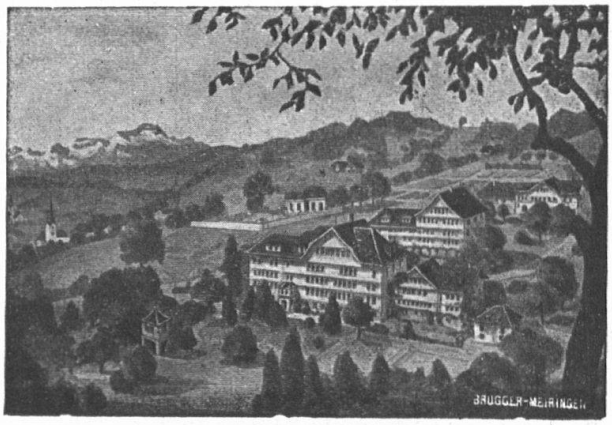

Prof. Busers Voralpines Töchter-Institut und Landerziehungsheim Teufen St. Gallen-Appenzell

Primar-, Real- und **Töchterschule** mit Literar-, Gymnasial-, Handels- und Hauswirtschafts-Abteilung. Gesunde, Geist und Körper **kräftigende Lebensweise! Gemüts- und Charakterbildung.** Familienleben. — Schöne Anlagen mit **Neubau** in herrlicher, aussichtsreicher Höhenlage. Während der Sommerferien geöffnet. Eigene Milch- und Landwirtschaft.
Referenzen. Jahresberichte. Prospekte.
Gegründet 1908

H188

KURHAUS & ERHOLUNGSHEIM MONTE BRÈ
LUGANO-CASTAGNOLA
H 122
Ein Dorado für Kranke und Erholungsbedürftige. Das ganze Jahr bes.
Aerztliche Leitung. Volle Pension von Fr. 10.- an. Prospekte frei durch die Direktion

ENGEL'S ALTSILBER-FILIGRAN
HÖCHST ORIGINELLER, ECHT SCHWEIZERISCHER
SCHMUCK
SPEZIALITÄT MEINER FIRMA SEIT 75 JAHREN
Entwürfe nach alten Schweizer Trachten-Filigran-Mustern
AUSWAHLSENDUNGEN ÜBERALLHIN ERFOLGEN PROMPT
GOLD- & SILBERSCHMIED FR. ENGEL IN THUN
H 144

CITROVIN
ALS ESSIG AERZTLICH EMPFOHLEN
DIE STETS FERTIGE SALATSAUCE u. MAYONNAISE
MATUSTA
CITROVINFABRIK ZOFINGEN

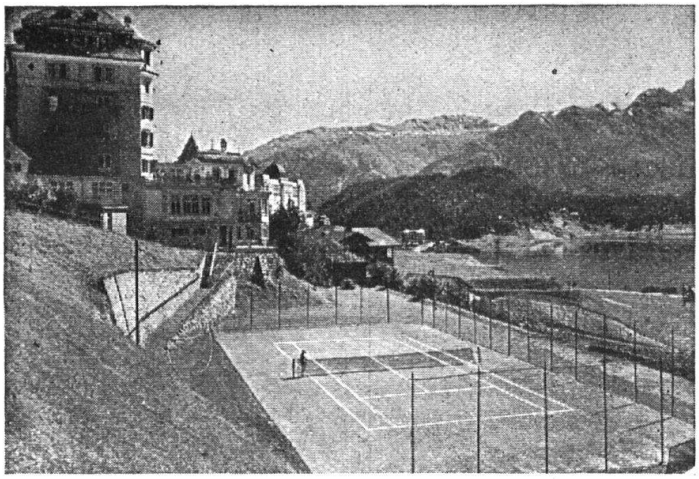

Tennisplatz des Hotel Belvédère, St. Moritz. Ausgef. 1923

Anlage von

Tennisplätzen

System Merveilleux

Langjährige Garantie

Bruno Weber

Basel

Telegramm-Adresse: Tennisweber

Telephon Safran 20.31

Schwabex-Pulver

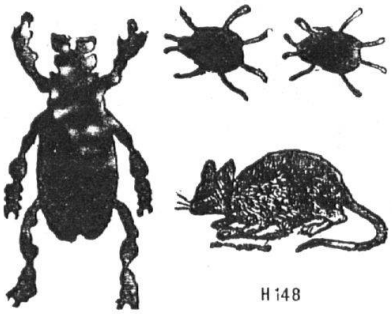

Viele Anerkennungsschreiben. Sicherer Erfolg. Schwabex ist ein absolut sicher wirkendes Vernichtungsmittel aller Schwaben, Russen etc., sowie Ratten und Mäuse. Preis: **1/1 Paket Fr. 10.–, 1/2 Paket Fr. 5.50, 1/4 Paket Fr. 2.80.** Portozuschlag. Versand geg. Nachnahme

H 148

BAUMANN-OEHLER, Obere Klusstrasse No. 1, ST. GALLEN

«Lotos»

AKTIENGESELLSCHAFT FÜR CHEMISCHE UND KOSMETISCHE PRODUKTE, ST. GALLEN

H 177

Nerven beruhigend *Nerven stärkend*
allgemein kräftigend wirkt

Elchina

H 55

Originalflasche 3.75, sehr vorteilhafte Doppelflasche 6.25 in den Apotheken

TRINKEN SIE

nur noch garantiert coffeïnfreien Kaffee

„RIVAL"

Schweizer Erfindung + Schweizer Fabrikat

H 197

Asthma-**Leiden** wird am besten mit **RADIX** behandelt. Ein Arzt schreibt nach seinen ausgedehnten und eingehenden Versuchen folgendes: „Mit **RADIX-SIRUP** habe ich sehr erfreuliche Resultate gehabt. Zwei Asthmakranke, denen ich dasselbe überreichte, haben am 2. und 3. Tag einen viel grösseren und auch leichteren Auswurf gehabt. Die Hustenanfälle haben nachgelassen und ebenfalls die Atemnot. Dieselben haben mich schon gebeten, das Präparat weiter zu geben." Weshalb wollen Sie sich also noch länger mit Ihrem Leiden herumschleppen? Holen Sie sich doch sofort in der nächsten Apotheke eine Flasche **RADIX,** dann wird auch Ihnen geholfen. **RADIX** bewährt sich auch vorzüglich **gegen Husten**

Kostenlos senden wir an jeden, der uns seine Adresse mitteilt, eine wichtige Broschüre über die Heilwirkungen des Asthma-Präparates **RADIX.** Schreiben Sie sofort an

Fabrik für Medizinal- und Malz-Nährpräparate Neukirch-Egnach

RADIX ist in allen Apotheken erhältlich H168

„Besonders waren die Besserungen auffallend, die sich mit **Gastromaltose** bei chronischen Verdauungsschwächen erzielen liessen, wo alle übrigen Mittel, Nährprodukte wie Medikamente, versagt hatten," so schreibt ein Arzt.

Verdauungs-Beschwerden **Magen-** **und Darmleiden** werden schnellstens behoben mit **Gastromaltose**

Kostenlos senden wir an jeden, der uns seine Adresse mitteilt, unsere Broschüre über **Gastromaltose,** die für alle Kranke sehr wichtig ist. Schreiben sie sofort an

Fabrik für Medizinal- und Malz-Nährpräparate Neukirch-Egnach

Gastromaltose ist in allen Apotheken erhältlich H168

«KOX»

KOHLEN-IMPORT A.G. BASEL

TEL. SAFRAN 2870 ✱ STEINENTORBERG 18

KOKS · KOHLEN · HOLZ · BRIKETS

Glänzend!

gegen Katarrh und tiefsitzenden H179

Husten

mit zäher, beengender

Verschleimung

(Bronchialkatarrh) wirkt

Expectan

(Fr. 4.—)

Hauptdepot für die Schweiz:

Rigi-Apotheke - Luzern 5

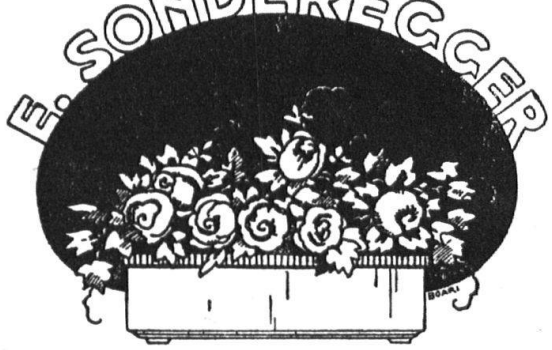

BLUMENKISTCHEN
PFLANZENKÜBEL

aus Muschelkalk-Kunststein

+ Pat. Nr. 106491 +

sind unübertroffen!

H 220

Poröses, durchlässiges, wetterfestes Material. Schöne Naturfarbe. Bestes Material für gutes Gedeihen der Pflanzen. Sehr günstige Beurteilung durch anerkannte Fachleute.

Prospekte und kleine Musterkistchen zur Verfügung.

Tel. 59 **RHEINECK I** Tel. 59

Mein Zucker kostet die Hälfte gegen früher!

seitdem ich regelmässig der ganzen Familie die Getränke, Kompotte usw. mit Zucker und Saccharin Hermes anrichte! Absolut unschädliches Schweizerprodukt! Rezept: Für je 1 Tasse Kaffee, Tee, Cacao usw. 1 Stück Würfelzucker u. 1 Tabl. Saccharin Hermes; beim Süssen von Kompotten entsprechen 10-12 Tabletten der Süsskraft von ca. 100 gr Zucker. In zahlreichen Haushaltungen seit Jahren eingeführt.

H. Röttinger, Glasmalerei, Zürich

Telephon Seinau 6911 - Gegründet 1845 - Oetenbachstrasse 13

Spezialität: Kirchenfenster, Wappenscheiben H 228

Restaurierung antiker, wertvoller Glasgemälde, Kunstverglasungen