Objekttyp: **Advertising**

Zeitschrift: **Heimatschutz = Patrimoine**

Band (Jahr): **21 (1926)**

Heft 4

PDF erstellt am: **15.05.2024**

Nutzungsbedingungen

Die ETH-Bibliothek ist Anbieterin der digitalisierten Zeitschriften. Sie besitzt keine Urheberrechte an den Inhalten der Zeitschriften. Die Rechte liegen in der Regel bei den Herausgebern.
Die auf der Plattform e-periodica veröffentlichten Dokumente stehen für nicht-kommerzielle Zwecke in Lehre und Forschung sowie für die private Nutzung frei zur Verfügung. Einzelne Dateien oder Ausdrucke aus diesem Angebot können zusammen mit diesen Nutzungsbedingungen und den korrekten Herkunftsbezeichnungen weitergegeben werden.
Das Veröffentlichen von Bildern in Print- und Online-Publikationen ist nur mit vorheriger Genehmigung der Rechteinhaber erlaubt. Die systematische Speicherung von Teilen des elektronischen Angebots auf anderen Servern bedarf ebenfalls des schriftlichen Einverständnisses der Rechteinhaber.

Haftungsausschluss

Alle Angaben erfolgen ohne Gewähr für Vollständigkeit oder Richtigkeit. Es wird keine Haftung übernommen für Schäden durch die Verwendung von Informationen aus diesem Online-Angebot oder durch das Fehlen von Informationen. Dies gilt auch für Inhalte Dritter, die über dieses Angebot zugänglich sind.

Ein Dienst der *ETH-Bibliothek*
ETH Zürich, Rämistrasse 101, 8092 Zürich, Schweiz, www.library.ethz.ch

http://www.e-periodica.ch

Inseraten-Beilage · Bulletin d'annonces
zum — au
HEIMATSCHUTZ
ZEITSCHRIFT DER SCHWEIZERISCHEN VEREINIGUNG FÜR HEIMATSCHUTZ

HEFT 4

REVUE DE LA LIGUE POUR LA CONSERVATION DE LA SUISSE PITTORESQUE

JUNI/JULI 1926 JUIN/JUILLET 1926

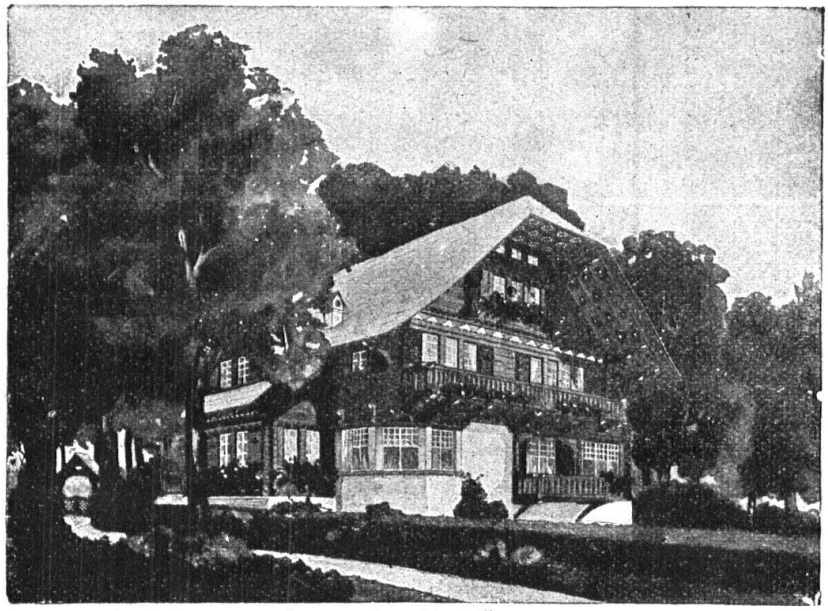

Parquet- & Chaletfabrik A. G. Bern

Bureau: Könizstrasse 46
Telephon: Bollwerk 21 16

*

Übernahme ganzer Bauten

*

CHALETBAU
ZIMMEREI
SCHREINEREI

H 138

*

Parquetarbeiten in jedem Dessin

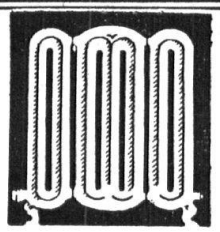

ZENTRAL HEIZUNGEN

Ventilations-, Trocknungs- & Warmwasserbereitungsanlagen

MOERI & CIE LUZERN

H 167

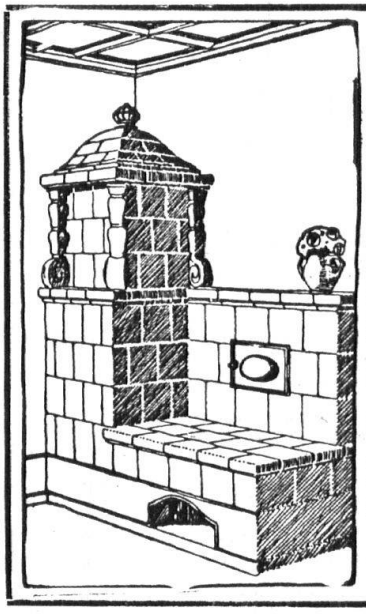

Die Zentral-Heizung

kombiniert mit **Kachelofen**, unser pat. System, ist wirtschaftl. die beste Heizart für Einfamilienhaus u. Etagenwohnung

Prima Referenzen

Fritz Lang & Co.

Zürich 3, Zentralheizungen und sanitäre Anlagen. H 181

Manessestrasse 190

SCHWEIZERISCHE GESELLSCHAFT FÜR HOLZKONSERVIERUNG A.-G., ZOFINGEN

IMPRÄGNIER-ANSTALT UND SÄGEREI

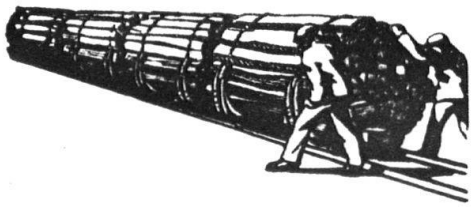

Garten- und Fabrikeinzäunungen
aus Holz, imprägniert mit Teeröl
Geschmackvoll, billig und dauerhaft

H 29

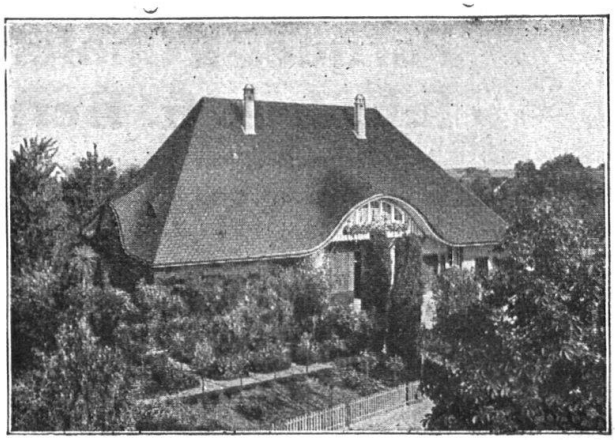

Wohn- und Geschäftshaus
in Bätterkinden

Bedachung:
Eternit-Doppeldeckung
kupferbraun

*

Eternit Niederurnen

H 34

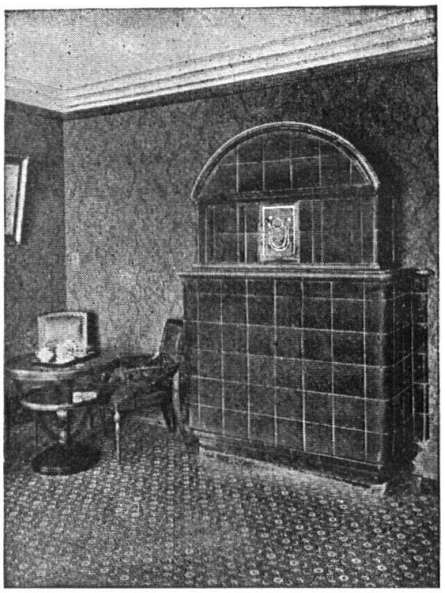

KACHELÖFEN

Kamine / Wandbrunnen
Baukeramik

in jeder Ausführung

OFENFABRIK KOHLER A.-G.
METT bei Biel

H 30

KARL HELFENSTEIN, LUZERN

KUNSTSTEINFABRIK
TELEPHON 963

H 166

Ausgeführte Kunststeinarbeiten:

Kirche und Friedhof Gerliswil bei Emmenbrücke, Luzern.
Friedhof Luzern. — Schulhaus Littau und Emmen (Kanton Luzern).

FRŒBEL/ZÜRICH
TENNISPLÄTZE
AUSFÜHRUNG MIT
GRELLINGER SPEZIALMERGEL
ENGL. EN-TOUT-CAS COURTS

H 209

Das ideale
Motorrad
für
jedermann!

Prospekte durch

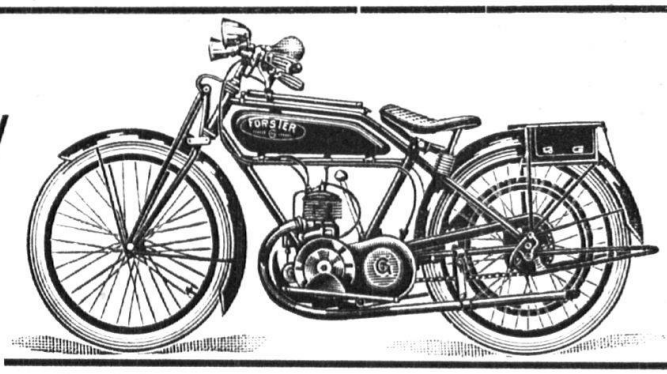

Leistungsfähig
Einfach
Zuverlässig
Preiswert

GEBR. FORSTER Motorrad-Fabrik HINWIL (Zürich)

Dieser handliche,
solid konstruierte
SCHWEIZER
STAUBSAUGER
« SIX MADUN »
wird Ihnen unverbindlich in
Ihrer Wohnung vorgeführt.
R. Schmidlin & Co. Sissach
Fabrik für elektr. Spezialapparate

SHB

H 99

Verkaufsgenossenschaft Schweizer. Heimatschutz

Basel: Blumenrain 3
Brestenberg: Schloss Brestenberg
Engelberg: W. Geiger-Auinger
Interlaken: Verein für Heimarbeit, Höheweg
Lugano-Paradiso: W. Geiger-Auinger
Murten: Frau Witwe Spinnler
Neuenburg: Galerie d'Art
Ragaz: Frau H. Straehler-Freudweiler
Rheinfelden: Hotel Krone
Solothurn: Frau Nyffeler-Langner, Hauptgasse
St. Gallen: Genossenschaft Heimatwerk, Hinterlauben
Zürich: Haus zur Spindel, Talstrasse 18

Direkte Verkäufe vermittelt die Geschäftsstelle: Schwanengasse 7, BERN · Telephon Bollwerk 16.33

JOHN POCHELON
JUWELIER
7 Rue du Rhône, GENF

Bern 1914 Mitglied der Jury

Juwelen, Uhren, künstlerische Emailwaren

Silberwaren PUIFORCAT Paris

H 198

Leergebrannte Menschen!

Es gibt viele Leute, die brennen zu schnell. Sie strengen sich in Arbeit oder Lebensgenuss über ihre Kräfte hinaus an, zehren die Reserven ihres Körpers auf und werden in den Jahren, wo sie in der Vollkraft stehen sollten, zu jeder ernsten Anstrengung untauglich. Verbrauchte Kraft muss durch die Nahrung wieder ersetzt werden. Wo die gewöhnliche Nahrung nicht ausreicht, ist Ovomaltine ein ausgezeichneter Helfer. Ovomaltine enthält sämtliche wertvollen Nährstoffe des Malzes, der Milch, der Eier und des Cacaos in konzentrierter, wohlschmeckender, leicht und vollständig verdaulicher Form. In Krankheits- und Erschöpfungszuständen sowohl als auch in Zeiten starker körperlicher oder geistiger Anspannung hilft eine Tasse Ovomaltine dem Körper das Gleichgewicht erhalten und wieder gewinnen.

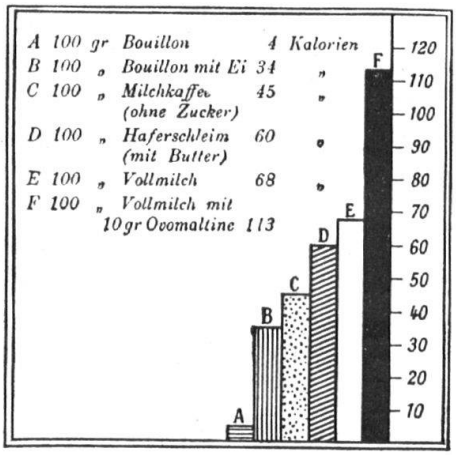

Ovomaltine ist nicht nur selbst ein hochwertiges Nahrungsmittel, sondern sie hilft infolge ihres Diastasegehaltes die gesamten Kohlehydrate (Mehlspeisen, Brot etc.) leichter und vollständiger ausnützen.

Eine Tasse

OVOMALTINE

stärkt auch Sie!

In Büchsen zu Fr. 2.75 und Fr. 5.– überall erhältlich.

Dr. A. WANDER A.-G., BERN

A 11