Objekttyp: **Advertising**

Zeitschrift: **Heimatschutz = Patrimoine**

Band (Jahr): **19 (1924)**

Heft 4

PDF erstellt am: **15.05.2024**

Nutzungsbedingungen

Die ETH-Bibliothek ist Anbieterin der digitalisierten Zeitschriften. Sie besitzt keine Urheberrechte an den Inhalten der Zeitschriften. Die Rechte liegen in der Regel bei den Herausgebern.
Die auf der Plattform e-periodica veröffentlichten Dokumente stehen für nicht-kommerzielle Zwecke in Lehre und Forschung sowie für die private Nutzung frei zur Verfügung. Einzelne Dateien oder Ausdrucke aus diesem Angebot können zusammen mit diesen Nutzungsbedingungen und den korrekten Herkunftsbezeichnungen weitergegeben werden.
Das Veröffentlichen von Bildern in Print- und Online-Publikationen ist nur mit vorheriger Genehmigung der Rechteinhaber erlaubt. Die systematische Speicherung von Teilen des elektronischen Angebots auf anderen Servern bedarf ebenfalls des schriftlichen Einverständnisses der Rechteinhaber.

Haftungsausschluss

Alle Angaben erfolgen ohne Gewähr für Vollständigkeit oder Richtigkeit. Es wird keine Haftung übernommen für Schäden durch die Verwendung von Informationen aus diesem Online-Angebot oder durch das Fehlen von Informationen. Dies gilt auch für Inhalte Dritter, die über dieses Angebot zugänglich sind.

Ein Dienst der *ETH-Bibliothek*
ETH Zürich, Rämistrasse 101, 8092 Zürich, Schweiz, www.library.ethz.ch

http://www.e-periodica.ch

Inseraten-Beilage · Bulletin d'annonces
zum — au
HEIMATSCHUTZ
ZEITSCHRIFT DER SCHWEIZERISCHEN VEREINIGUNG FÜR HEIMATSCHUTZ

HEFT 4

REVUE DE LA LIGUE POUR LA CONSERVATION DE LA SUISSE PITTORESQUE

MAI / JUNI 1924 — MAI / JUIN 1924

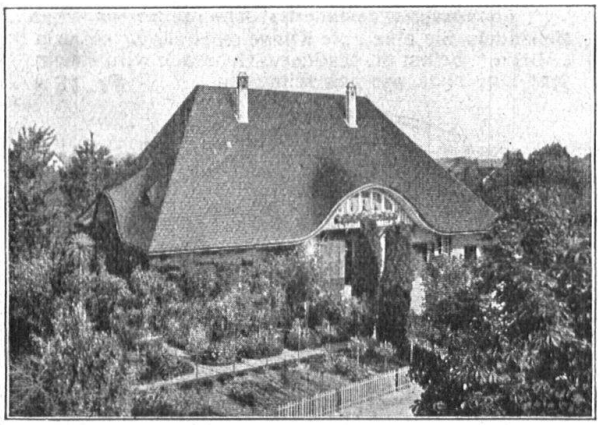

Wohn- und Geschäftshaus
in Bätterkinden

Bedachung:
Eternit-Doppeldeckung
kupferbraun

*

Eternit Niederurnen

H 34

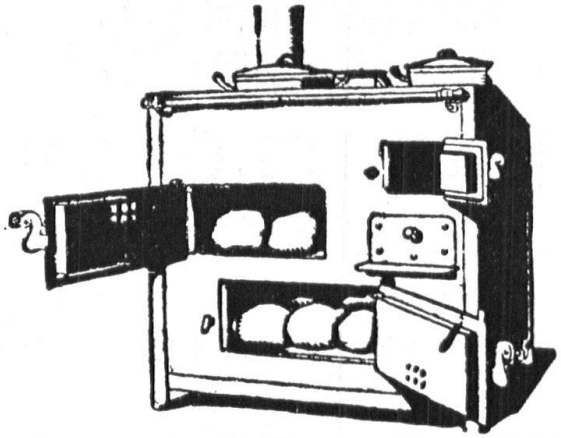

Rudolf Moser, Biel-Madretsch
Bau-Schlosserei und Konstruktions-Werkstätte
Telephon 2.88
Spezialität:
Konstruktion von Back- und Kochherden auf Bestellung hin und nach Besichtigung des Ausstellungsortes. Je nach Grösse können 6-8 Brote gebacken und gleichzeitig auf 2-4 Kochlöchern und ein Wasserschiff gekocht werden. Auch zum Dörren von Obst und Gemüse geeignet. Die Hauptvorzüge sind: grosse Holzersparnis, solide Ausmauerung, kein Eisen in den Backräumen. Das Aeussere ist aus prima Schmiedeeisen hergestellt. Das Backen geht genau gleich vor sich, wie bei jedem gewöhnlichen Steinbackofen, nur bedeutend bequemer und schneller.

Unverbindliche Besichtigung beim Fabrikanten. Lieferung auf Probe. Fertige auch **Brandzeichen, Waldhämmer, Numerierschlägel auf Bestellung hin prompt an. Erprobte Konstruktion.**

126

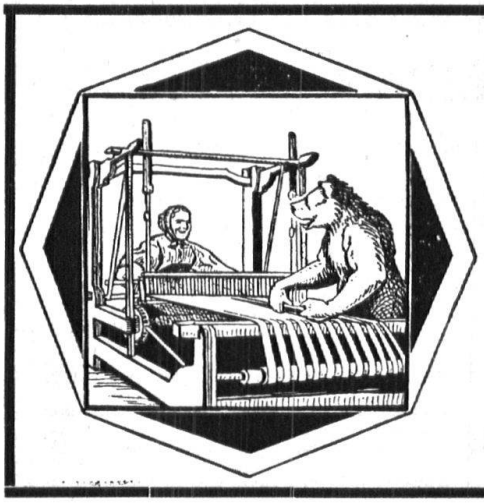

SÄNGER & Co., Handweberei
LANGNAU (Emmental)

Leinene und halbleinene bunte **Handgewebe** für **Tischdecken, Kissen, Vorhänge, Kleider** etc.

Unsere Erzeugnisse sind in allen Verkaufsstellen der VERKAUFSGENOSSENSCHAFT SHS sowie in vielen Handarbeitengeschäften erhältlich

Verkauf nur an Wiederverkäufer. Bezugsstellen werden gerne nachgewiesen

H 54

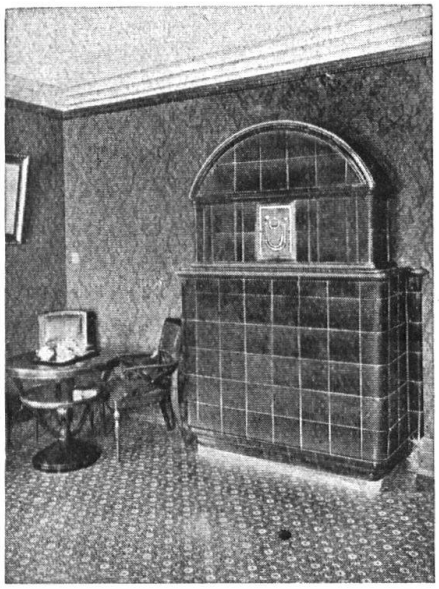

KACHELÖFEN

Kamine / Wandbrunnen
Baukeramik

in jeder Ausführung

OFENFABRIK KOHLER A.-G.
METT bei Biel

H 39

2 Artikel für Selbstrasierer

H 127

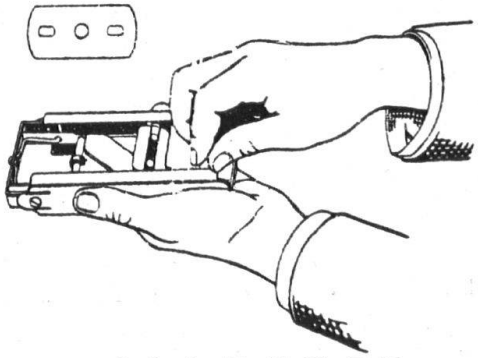

„ALLEGRO"
Automatischer Schleif- und Abziehapparat
für Gillette- und Auto-Strop-Klingen etc.
Erstklassiges, patentiertes Schweizerfabrikat.

Behandeln Sie eine gute Klinge regelmässig auf dem „Allegro". Selbst bei täglichem Gebrauch wird sie ein Jahr lang stets wie neu schneiden. **Fr. 18.-**

Fort
mit der schmierigen Pasta!

SCHMIRGEL-KOMPOSITION „ALLEGRO"
übertrifft jede Pasta für Rasiermesser-Streichriemen, Fettfrei und streichfertig. **Fr. 1.-**
Ueberall erhältlich in den einschlägigen Geschäften.

INDUSTRIE A.-G. ALLEGRO, Emmenbrücke (Luzern)

Das echte Basler-Wybert-Präparat
nach Dr. E. WYBERT sel.

gegen **H**usten
Halsweh
Heiserkeit

Verlangen Sie in Apotheken und Drogerien
nur die Marke

GEROBA

Preis der Originaldose Fr. 1.50 u. —.80.

H 68

LOCARNO

Hotel Metropole au Lac

Erstes Passanten-Hotel am Platze. Für längeren Aufenthalt spezielle Preisermässigung. Nächst Bahnhof und Dampfbootlände. / Das ganze Jahr geöffnet. / Mässige Preise.
Restaurant. / Garten.
American Bar.
Garage.

H 95

Für Kuraufenthalt sehr geeignet.

J. BUCHER

Literatur

Walther Siegfried: Tag- und Nachtstücke bei Curt Pechstein, München.

Als köstliche Nachlese aus den gesammelten Werken Siegfrieds, ein Zeugnis gleichzeitig seiner Freude an klargeschliffenen Aphorismen, wie seiner reifen Erzählungskunst, geben diese «Gedichte in Prosa», die auch sonst gelegentlich an Turgenjeff erinnern, ein buntes Mosaik von einzelnen Impressionen und von packenden Erlebnissen in der Form von Novelletten. Mit Vorliebe zeigt er in meisterhaften Strichen Kulturbilder, etwa aus der absonderlichen Barockzeit mit ihren verstaubten Namen und abstrusen Raritäten aus fernen Ländern («Der Gobelin» — wirklich wie ein Teppich in seiner reichdurchwirkten Mannigfaltigkeit und Altertümlichkeit), oder, mit ebenso si-

Fortsetzung Seite X

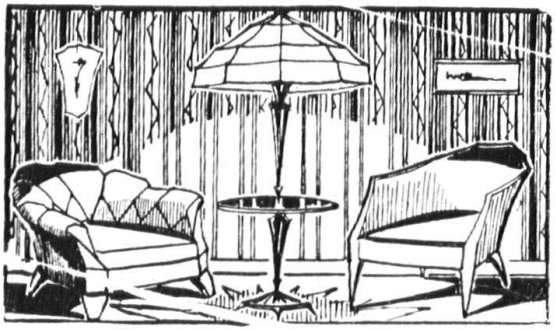

GEWERBEHALLE der Zürcher Kantonalbank
92 Bahnhofstrasse / ZÜRICH / Tel. Selnau 5170
Amtliche Prüfung H75

J. & A. STEIB / BASEL
Gegründet 1843

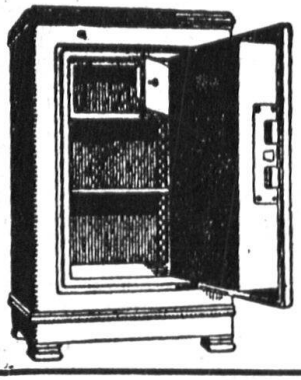

empfehlen feuer- und diebsichere
KASSEN
zum Einlassen in Möbel u. Mauerwerk
H 31

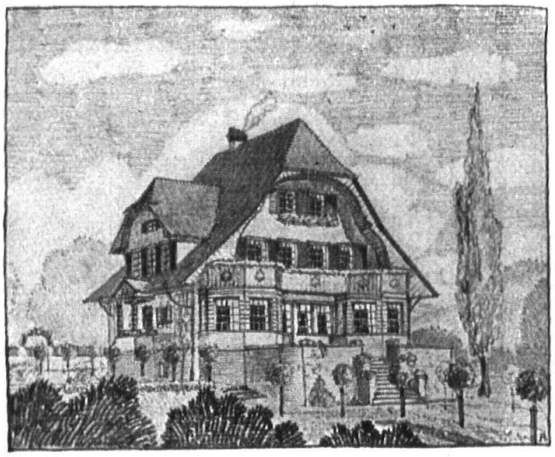

Projekte, Pläne
Kostenberechnungen
Viele Referenzen
Auskünfte kostenlos
U. ADANK, ARCHITEKT
Bern
H 61

H 116

Ritter & Uhlmann
Bronzewarenfabrik
BASEL
Clarastrasse 4
Spezialität in elektrischen Beleuchtungskörpern und elektr. Beleuchtungsanlagen
Diffusorenlampen
H 13