Objekttyp: **Advertising**

Zeitschrift: **Heimatschutz = Patrimoine**

Band (Jahr): **19 (1924)**

Heft 3

PDF erstellt am: **31.05.2024**

Nutzungsbedingungen

Die ETH-Bibliothek ist Anbieterin der digitalisierten Zeitschriften. Sie besitzt keine Urheberrechte an den Inhalten der Zeitschriften. Die Rechte liegen in der Regel bei den Herausgebern.
Die auf der Plattform e-periodica veröffentlichten Dokumente stehen für nicht-kommerzielle Zwecke in Lehre und Forschung sowie für die private Nutzung frei zur Verfügung. Einzelne Dateien oder Ausdrucke aus diesem Angebot können zusammen mit diesen Nutzungsbedingungen und den korrekten Herkunftsbezeichnungen weitergegeben werden.
Das Veröffentlichen von Bildern in Print- und Online-Publikationen ist nur mit vorheriger Genehmigung der Rechteinhaber erlaubt. Die systematische Speicherung von Teilen des elektronischen Angebots auf anderen Servern bedarf ebenfalls des schriftlichen Einverständnisses der Rechteinhaber.

Haftungsausschluss

Alle Angaben erfolgen ohne Gewähr für Vollständigkeit oder Richtigkeit. Es wird keine Haftung übernommen für Schäden durch die Verwendung von Informationen aus diesem Online-Angebot oder durch das Fehlen von Informationen. Dies gilt auch für Inhalte Dritter, die über dieses Angebot zugänglich sind.

Ein Dienst der *ETH-Bibliothek*
ETH Zürich, Rämistrasse 101, 8092 Zürich, Schweiz, www.library.ethz.ch

http://www.e-periodica.ch

Inseraten-Beilage · Bulletin d'annonces
zum — au
HEIMATSCHUTZ
ZEITSCHRIFT DER SCHWEIZERISCHEN VEREINIGUNG FÜR HEIMATSCHUTZ

HEFT 3

REVUE DE LA LIGUE POUR LA CONSERVATION DE LA SUISSE PITTORESQUE

APRIL 1924 — AVRIL 1924

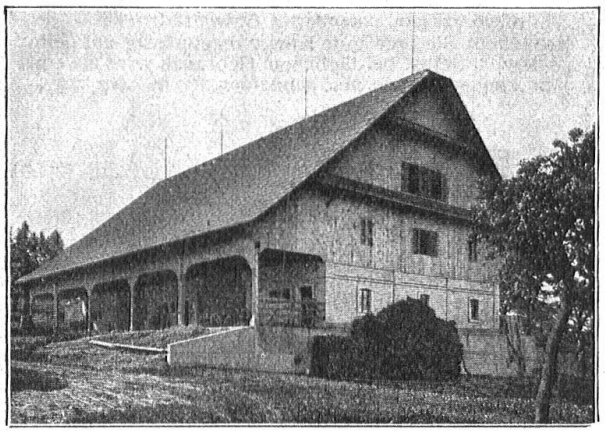

Scheune in Menznau

Bedachung:
Eternit - Wagrechte Deckung
kupferbraun

*

Eternit Niederurnen

H 34

Schweizer Mustermesse Basel

17. — 27. MAI 1924

Beste Gelegenheit Schweizer Qualitätswaren vorteilhaft einzukaufen

133

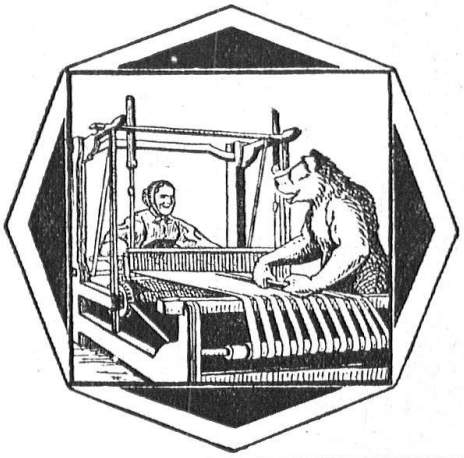

SÄNGER & CO. TISSAGE A LA MAIN **LANGNAU** (EMMENTAL)

TOILES PUR FIL ET MIFIL TISSÉES A LA MAIN, dessins originaux en écrus et en toutes les couleurs, pour NAPPES, COUSSINS RIDEAUX, etc. etc.

Nos produits se vendent dans tous les magasins de L'ASSOCIATION POUR LA VENTE SHS et dans les magasins d'ouvrages de dames

Pas de vente directe au particuliers, sur demande nous indiquerons volontiers nos dépôts

H 55

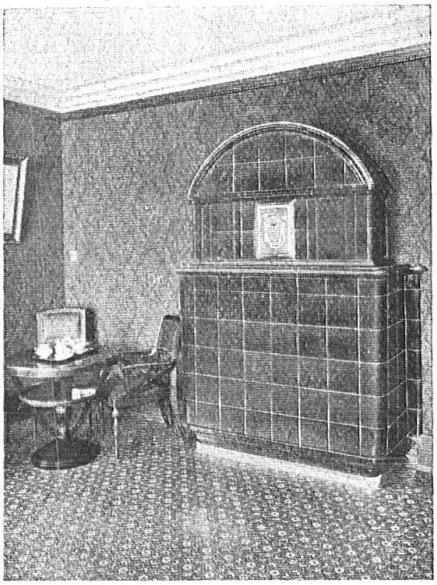

KACHELÖFEN

Kamine / Wandbrunnen
Baukeramik

in jeder Ausführung

OFENFABRIK KOHLER A.-G.
METT bei Biel

H 39

2 Artikel für Selbstrasierer

H 127

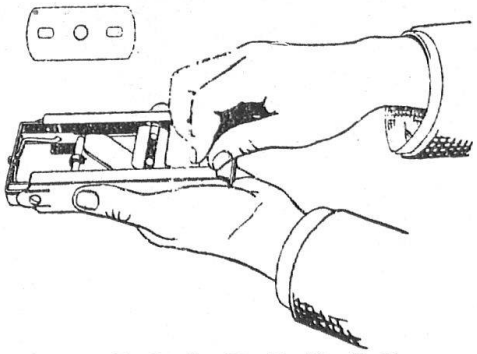

„ALLEGRO"
Automatischer Schleif- und Abziehapparat
für Gillette- und Auto-Strop-Klingen etc.
Erstklassiges, patentiertes Schweizerfabrikat.

Behandeln Sie eine gute Klinge regelmässig auf dem „Allegro". Selbst bei täglichem Gebrauch wird sie ein Jahr lang stets wie neu schneiden. **Fr. 18.-**

Fort
mit der schmierigen Pasta!

SCHMIRGEL-KOMPOSITION „ALLEGRO"
übertrifft jede Pasta für Rasiermesser-Streichriemen, Fettfrei und streichfertig. **Fr. 1.-**
Ueberall erhältlich in den einschlägigen Geschäften.

INDUSTRIE A.-G. ALLEGRO, Emmenbrücke (Luzern)

FENSTER- ODER WANDBILDER / STÄDTE-ANSICHTEN DER SCHWEIZ

LAUBSÄGE-ARBEITEN FÜR HOLZ ODER METALL

*

IM VERKAUF bei PAPETERIEN und EISEN-HANDLUNGEN ODER DIREKT BEIM VERLAG

PROSPEKTE VERLANGEN

VERLAG:
OTTO ZAUGG, HEIMKUNST, BERN,

Den Vertrieb der Vorlagen besitzen:
FRITZ BLASER & CIE., BASEL
HANS SCHNEEBERGER & CIE. A. G., BASEL
GEBRÜDER SCHOLL, ZÜRICH, Poststrasse 3
AD. BYLAND, ZÜRICH, Rennweg 48

H108

Mitteilungen

Dem Dorfe. Nach der, im Ganzen betrachtet, abschreckenden Entwicklung, welche die grossen Städte genommen haben, versteht man, wie der nach Einfachem, Volksgemässem sehnsüchtige Blick sich immer mehr dem Lande zuwendet. Dort haben die menschlichen Siedelungen ihre Eigenart überhaupt erhalten oder sind doch bei weitem nicht in den chaotischen Zustand schlechthin oder das mindestens so fürchterliche, polizeilich geordnete Chaos verfallen, in welchem sich jene Hauptansammlungsstätten menschlicher Wesen heute befinden. Schon vor dem Kriege hat der *Piper'sche Verlag* in *München* der schönen deutschen Stadt, als welche sich die kleineren Landstädte auch bei uns erhalten haben, eine Reihe von mit sehr guten Bildern ausgestatteten

Fortsetzung Seite X

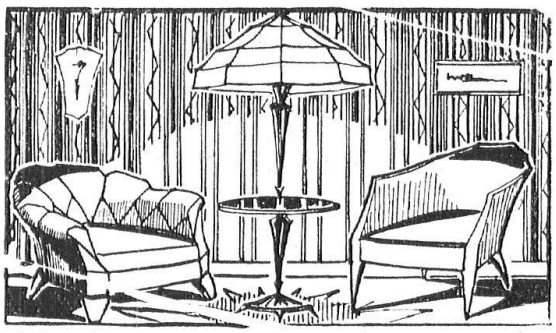

GEWERBEHALLE der Zürcher Kantonalbank
92 Bahnhofstrasse / ZÜRICH / Tel. Selnau 5170
Amtliche Prüfung H75

J. & A. STEIB / BASEL
Gegründet 1843

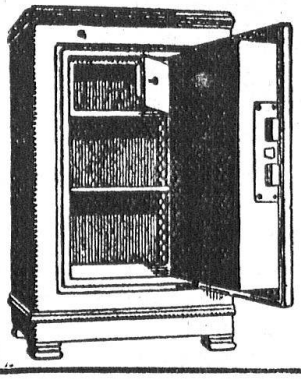

empfehlen feuer- und diebsichere
KASSEN
zum Einlassen in Möbel u. Mauerwerk
H 31

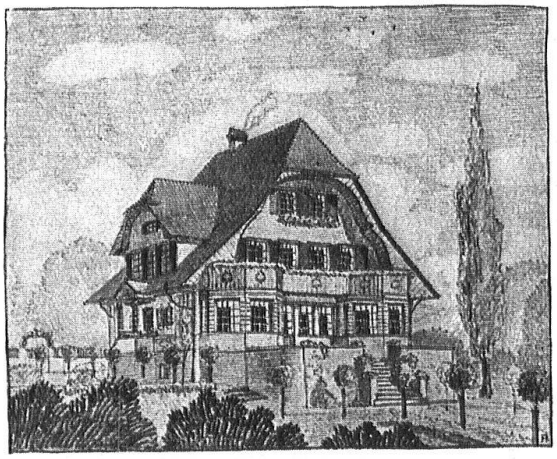

Projekte, Pläne
Kostenberechnungen
Viele Referenzen
Auskünfte kostenlos

U. ADANK, ARCHITEKT
Bern
H 61

H 146

Ritter & Uhlmann
Bronzewarenfabrik
BASEL
Clarastrasse 4

Spezialität in elektrischen Beleuchtungskörpern und elektr. Beleuchtungsanlagen
Diffusorenlampen
H 13