Literatur

Autor(en): **[s.n.]**

Objekttyp: **BookReview**

Zeitschrift: **Heimatschutz = Patrimoine**

Band (Jahr): **18 (1923)**

Heft 8

PDF erstellt am: **28.05.2024**

Nutzungsbedingungen

Die ETH-Bibliothek ist Anbieterin der digitalisierten Zeitschriften. Sie besitzt keine Urheberrechte an den Inhalten der Zeitschriften. Die Rechte liegen in der Regel bei den Herausgebern.
Die auf der Plattform e-periodica veröffentlichten Dokumente stehen für nicht-kommerzielle Zwecke in Lehre und Forschung sowie für die private Nutzung frei zur Verfügung. Einzelne Dateien oder Ausdrucke aus diesem Angebot können zusammen mit diesen Nutzungsbedingungen und den korrekten Herkunftsbezeichnungen weitergegeben werden.
Das Veröffentlichen von Bildern in Print- und Online-Publikationen ist nur mit vorheriger Genehmigung der Rechteinhaber erlaubt. Die systematische Speicherung von Teilen des elektronischen Angebots auf anderen Servern bedarf ebenfalls des schriftlichen Einverständnisses der Rechteinhaber.

Haftungsausschluss

Alle Angaben erfolgen ohne Gewähr für Vollständigkeit oder Richtigkeit. Es wird keine Haftung übernommen für Schäden durch die Verwendung von Informationen aus diesem Online-Angebot oder durch das Fehlen von Informationen. Dies gilt auch für Inhalte Dritter, die über dieses Angebot zugänglich sind.

Ein Dienst der *ETH-Bibliothek*
ETH Zürich, Rämistrasse 101, 8092 Zürich, Schweiz, www.library.ethz.ch

http://www.e-periodica.ch

Literatur

Pestalozzi - Kalender 1924. Der neue Jahrgang dieses stets empfehlenswerten Jugendkalenders ist illustrativ noch reicher wie die früheren Ausgaben und in hohem Masse belehrend und anregend.

Das alte Bern. Eduard von Rodt gibt bei A. Francke A. G. zu Bern die vierte Reihe des originellen Mappenwerkes über das alte Stadt- und Kulturbild von Bern heraus. Die Veröffentlichung enthält 25 lithographische Blätter nach alten Bildern; die sachliche, einfache Darstellungsart ermöglicht ein richtiges Erfassen des architektonischen Eindruckes; die mannigfache Staffage, wie sie Dunker, König und andere anzubringen wussten, gibt auch einen lebendigen Spiegel der Zeit. *J. C.*

Die Schweiz aus der Vogelschau. Mit 258 grossen Abbildungen. Im Eugen Rentsch-Verlag, Erlenbach. Dieser ausser-

Moeri & Cie. Luzern
Zentralheizungen
H 46

MÖBEL-WERKSTÄTTEN
INNENDEKORATION
AUGUST GYSI
AMTHAUSGASSE 3
BERN
SPEZIALHAUS
FÜR GEDIEGENE WOHNUNGS-AUSSTATTUNGEN, APARTE FORMEN, ERSTKLASSIGE AUSFÜHRUNG. FREIE BESICHTIGUNG MEINER AUSSTELLUNGSRÄUME -- TELEPHON 3261

Zeno Durrer, Giswil
(Obwalden)
anerkannt leistungsfähiger Lieferant von:

Parquets
gelegt oder ungelegt

Katalog zu Diensten

Hobel- und Schnittwaren
(Bauholz, Bretter und Latten)

Ia. REFERENZEN
H 102

H 117

H 112
ARCHITEKT
U. LAUTENSCHLAGER
BASLERSTR. 19 / OLTEN / TELEPHON 490

Ausführung sämtlicher architektonischen Arbeiten für Villen, Miet- und Landhäuser, industrielle und wirtschaftliche Bauten aller Art, sowie Strassen-, Garten-, Park- und Friedhofanlagen. Spezialität für kunstgewerbl. Arbeit und Innenarchitektur. Pauschal-Übernahme von allen Bauarbeiten

Reserviert für:
HOLZBILDHAUEREI & DRECHSLEREI
OBERDORF 16 **EUG. MOREL / ZÜRICH** Telephon Hottingen 47.15
H 76

ordentlich lehrreiche und zeitgemässe Bilderatlas der Schweiz wird herausgegeben und eingeleitet von Dr. Otto Flückiger, dem die prachtvolle Luftbildersammlung des Fliegeroberleutnants W. Mittelholzer zur Verfügung stand. Alte Kartographen haben oft genug Landschaften aus der Vogelschau darzustellen versucht, wohl im sichern Gefühl, dass solche Aufnahmen viel rascher verstanden werden als rein kartographische Zeichnung. Dem guten Willen war das sichere technische Können versagt, das heute die Kamera des schaugewandten Fliegers gewährt. Die grosse Zahl der hier vorliegenden Bilder gibt überraschende Einblicke in die Gebirgsstruktur, und, was für den Heimatschutzfreund besonders wichtig ist, in die bauliche Entwicklung von grossen und kleinen Orten, in die Siedelungen auf dem Lande. Text und Unterschriften verweisen in verdienstlicher Art auf diese Probleme des Städtebaues und des Heimatschutzes hin. Das stattliche Werk, das

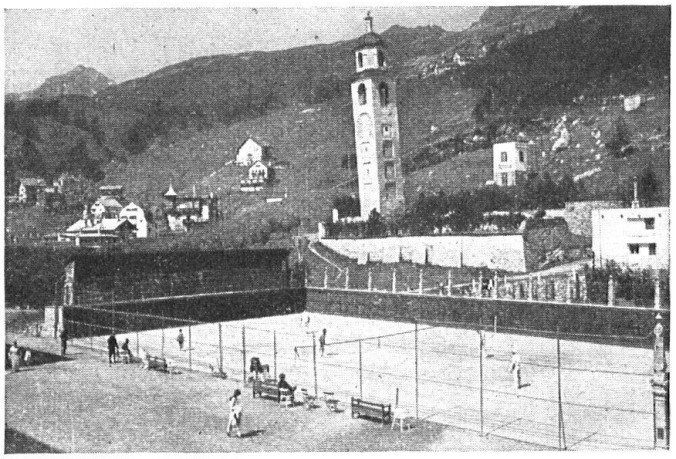

Tennisplatz des Kulm-Hotel St. Moritz. Ausgef. 1923

Anlage von
Tennisplätzen
mit Spezialmergel
Dunkelgrüne Absandung

Bruno Weber
Basel
Telegramm-Adresse: Tennisweber
Telephon 1102

H 5

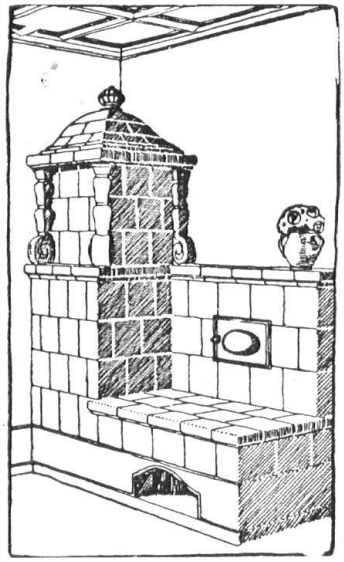

25 % Brennstoffersparnis
wird durch unsere
Zentralheizungs-Kachelofen-Anlage
erzielt.

H 63

Bestes Heizsystem
für das Einfamilienhaus
Prima Referenzen
Fritz Lang & Co.
Zürich 3, Ofenfabrik
Staffelstr. 5 (Giesshübel)
Telephon Selnau No. 2683

Bedachungs-Arbeiten
aller Art
werden gut, fachgemäss und prompt ausgeführt von
FELIX BINDER
BEDACHUNGS-GESCHÄFT
ZÜRICH 7
Holderstrasse 12 *Telephon Hottingen 4358*

H 115

FELIX HELFENSTEIN'S ERBEN KUNSTSTEINFABRIK LUZERN — TELEPHON 963

H49

zum Preise von Fr. 22 sicher nicht teuer ist, dürfte für Freunde heimatlicher Land- und Ortsbilder ein willkommenes Weihnachtsgeschenk sein. *J. C.*

Streifzüge durch den Schweizerischen Nationalpark. Von *Stefan Brunies.* Mit 40 Abbildungen und einer Uebersichtskarte. Verlag Benno Schwabe & Co., Basel. Der tätige Sekretär des Naturschutzbundes, Dr. Brunies, dem wir grundlegende Arbeiten über den Nationalpark verdanken, hat uns nun auch den erwünschten Wegbegleiter gegeben, ein Büchlein von immerhin über hundert Seiten, das zeigt, wie man am vorteilhaftesten den Nationalpark durchwandert. Von Bodengestaltung, von Steg und Weg, von Tieren und Pflanzen wird uns berichtet, aber auch von Historie und Jagd und — was der Schrift eine besonders packende, persönliche Note gibt — *vom ladinischen Volkstum,* von seiner Sprache und seiner Kultur, die, wie alles Gesunde, das in seiner Existenz bedroht ist, erst recht zum Be-

RICHARD HAUFLER
GRENZACHERSTR. 32
BASEL

Ledermöbel
Spezialwerkstätten feiner Sitzmöbel in Leder und Stoff

Spezialität:
KLUBMÖBEL

H12

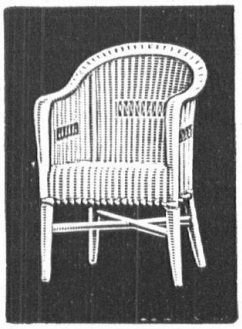

Peddig-Rohrmöbel
naturweiss oder in jeder beliebigen Nuance geräuchert
Wetterfeste Garten- u. Terrassen-Rohrmöbel in allen Farben, Liegestühle, Davoser und andere Systeme
CUENIN-HÜNI & Cie.
Rohrmöbelfabrik, Kirchberg (Kt. Bern)
Wiederverkäufer auf allen grössern Plätzen

H24

ARCHITEKTUR-KARTON-MODELLE
*
H. LANGMACK
ZÜRICH
Forchstrasse 290

H33

wusstsein des eigenen Wertes kommen. — Brunies, selbst ein Ladiner, gibt überall den ladinischen Ortsnamen den Vorrang, er bekennt sich stolz zum ladinischen Wesen, dem der zersetzende Einfluss der Fremdenindustrie Eintrag tut und das Schule und Kirche leider nicht genügend hüten. Es freut uns, dass Brunies so den Standpunkt des Heimatschutzes wahrt und temperamentvoll gegen die sprachlichen Blüten der Fremdenindustrie wettert — eine «Auerbachshöhe», «Gossler's Ruhe», ein «Papageienweg» und die schon in den Karten eingetragene «Richardsbank», mitten im ladinischen Sprachgebiete! Manches kluge und manches gefühlte Wort findet sich in diesem anspruchslosen Führer zu einer, im modernen Geiste «empfindsamen Reise» durch hochromantisches Gebiet, dessen naturgemässes Weiterbestehen der opferfreudigen Arbeit des Naturschutzbundes wohl wert ist. *J. C.*

„Paidol" *gewinnt infolge seiner vielseitigen Verwendbarkeit erhöhte Bedeutung und leistet in jeder Küche hervorragende Dienste. Verlangen Sie Originalrezepte in den Lebensmittelgeschäften und Droguerien.* H 72

A. KAMER-HERBER, LUZERN
TELEPHON 530 / TELEGRAMME: KAMERHERBER
Fenster-Fabrik und mechanische Schreinerei
Spezialität: Schiebefensterfabrikation H 47

APARTE NEUHEITEN IN
PETSCHAFTEN-
UND KOMPLETTEN
SIEGELGARNITUREN
H. MOSER SÖHNE
SPALENBERG 29
BASEL

SCHWEIZERISCHE GESELLSCHAFT FÜR HOLZKONSERVIERUNG A.-G., ZOFINGEN
IMPRÄGNIER-ANSTALT UND SÄGEREI

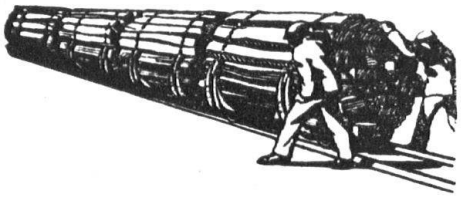

Garten- und Fabrikeinzäunungen aus Holz, imprägniert mit Teeröl
Geschmackvoll, billig und dauerhaft
H 29