Objekttyp: **Advertising**

Zeitschrift: **Heimatschutz = Patrimoine**

Band (Jahr): **17 (1922)**

Heft 7

PDF erstellt am: **15.05.2024**

Nutzungsbedingungen

Die ETH-Bibliothek ist Anbieterin der digitalisierten Zeitschriften. Sie besitzt keine Urheberrechte an den Inhalten der Zeitschriften. Die Rechte liegen in der Regel bei den Herausgebern.
Die auf der Plattform e-periodica veröffentlichten Dokumente stehen für nicht-kommerzielle Zwecke in Lehre und Forschung sowie für die private Nutzung frei zur Verfügung. Einzelne Dateien oder Ausdrucke aus diesem Angebot können zusammen mit diesen Nutzungsbedingungen und den korrekten Herkunftsbezeichnungen weitergegeben werden.
Das Veröffentlichen von Bildern in Print- und Online-Publikationen ist nur mit vorheriger Genehmigung der Rechteinhaber erlaubt. Die systematische Speicherung von Teilen des elektronischen Angebots auf anderen Servern bedarf ebenfalls des schriftlichen Einverständnisses der Rechteinhaber.

Haftungsausschluss

Alle Angaben erfolgen ohne Gewähr für Vollständigkeit oder Richtigkeit. Es wird keine Haftung übernommen für Schäden durch die Verwendung von Informationen aus diesem Online-Angebot oder durch das Fehlen von Informationen. Dies gilt auch für Inhalte Dritter, die über dieses Angebot zugänglich sind.

Ein Dienst der *ETH-Bibliothek*
ETH Zürich, Rämistrasse 101, 8092 Zürich, Schweiz, www.library.ethz.ch

http://www.e-periodica.ch

INSERATEN-ANHANG ZUM — AU ANNEXE D'ANNONCES

Zeitschrift der « Schweiz. Vereinigung für Heimatschutz »

HEIMATSCHUTZ

Bulletin de la « Ligue pour la conservation de la Suisse pittoresque »

Heft 7 + Dezember 1922

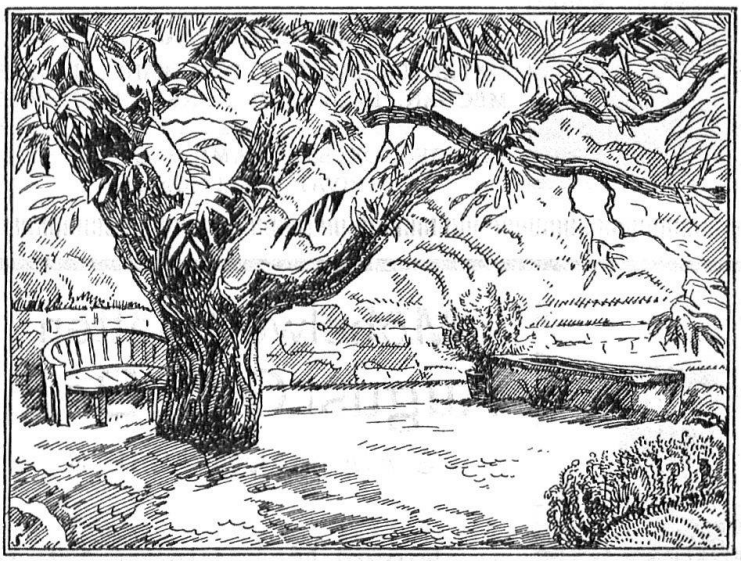

OTTO FRŒBELS ERBEN

Gartenarchitekten Zürich 7

Grosses Lager in Antiken Möbeln

stets 12–15 gebrauchsfertige Zimmer

Möblierung ganzer Landhäuser von einfacher bis reichster Ausführung. Photos zur Verfügung. Billigste Bezugsquelle.

S. Janz, Antiquar, Schönenwerd Tel. 940

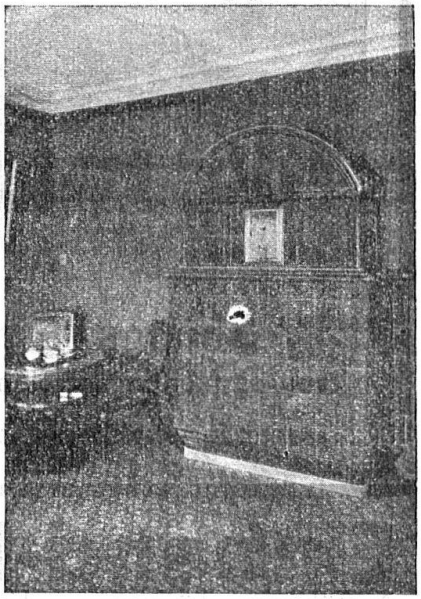

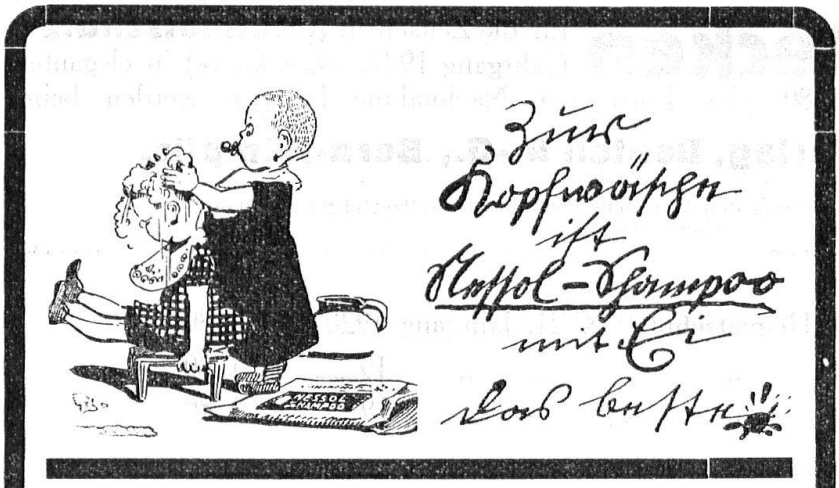

Erhältlich in Apotheken, Drogerien und Parfümerien à 30 Cts. das Paket.

Kachelöfen

Kamine
Wandbrunnen
Baukeramik

in jeder Ausführung

Ofenfabrik Kohler A.-G.
Mett bei Biel

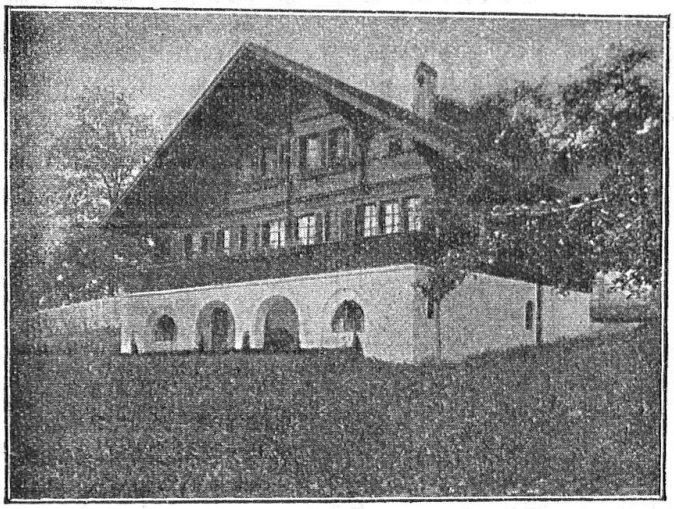

GRIBI & Cie A.-G.

Baugeschäft — Burgdorf

HOCH- U. TIEFBAUUNTERNEHMUNG
ARMIERTER BETON
HOLZ- UND SCHWELLENHANDLUNG
IMPRÄGNIERANSTALT
ZIMMEREI UND GERÜSTUNGEN

CHALETBAU

HETZERLIZENZ FÜR DEN KANTON BERN
MECHAN. BAU- UND KUNSTSCHREINEREI

TELEGR.-ADRESSE: DAMPFSÄGE :-: TEL. 63
PRIVAT-TELEPHON 189

Möbelwerkstätten
August Gysi, Bern

3 AMTHAUSGASSE 3

:: Einzel-Möbel jeder Art ::
Polster-Möbel
Canapés, Fauteuils, aparte Modelle in jeder Preislage, Möbelstoffe, Vorhänge
Schweizer Hand-Druckstoffe

Wohnungs-Einrichtungen
von einfacher bis reichster Ausführung
:: Garantiert haltbare, sorgfältige Arbeit ::

Verlangen Sie Muster und Vorschläge
Telephon Bollwerk 3261

Einband-Decken für die Zeitschrift **„Heimatschutz“** (Jahrgang 1922, sowie ältere) in eleganter Ausführung, können zu Fr. 1.80 plus Porto per Nachnahme bezogen werden beim

Heimatschutz-Verlag, Benteli A.-G., Bern-Bümpliz.

Man bittet, für die Bestellung den hiernach folgenden Bestellzettel zu benützen.
Hier abtrennen.

Unterzeichneter bestellt hiermit:

1 Einbanddecke zu „Heimatschutz“ XVII. Jahrgang 1920 Fr. 1.80
1 „ „ „ ..... „ 19..... „ 1.80
1 „ „ „ ..... „ 19..... „ 1.80

.....

Per Nachnahme zu erheben* / wird auf Postchek-Konto III 321 einbezahlt* / Nicht Gewünschtes bitte zu streichen*

Ort und Datum ..... Adresse .....

*Falls nichts gestrichen wird, liefern wir die Einbanddecken gegen Nachnahme. Um deutliche Schrift wird gebeten.