Objekttyp: **Advertising**

Zeitschrift: **Heimatschutz = Patrimoine**

Band (Jahr): **16 (1921)**

Heft 4

PDF erstellt am: **31.05.2024**

Nutzungsbedingungen

Die ETH-Bibliothek ist Anbieterin der digitalisierten Zeitschriften. Sie besitzt keine Urheberrechte an den Inhalten der Zeitschriften. Die Rechte liegen in der Regel bei den Herausgebern.
Die auf der Plattform e-periodica veröffentlichten Dokumente stehen für nicht-kommerzielle Zwecke in Lehre und Forschung sowie für die private Nutzung frei zur Verfügung. Einzelne Dateien oder Ausdrucke aus diesem Angebot können zusammen mit diesen Nutzungsbedingungen und den korrekten Herkunftsbezeichnungen weitergegeben werden.
Das Veröffentlichen von Bildern in Print- und Online-Publikationen ist nur mit vorheriger Genehmigung der Rechteinhaber erlaubt. Die systematische Speicherung von Teilen des elektronischen Angebots auf anderen Servern bedarf ebenfalls des schriftlichen Einverständnisses der Rechteinhaber.

Haftungsausschluss

Alle Angaben erfolgen ohne Gewähr für Vollständigkeit oder Richtigkeit. Es wird keine Haftung übernommen für Schäden durch die Verwendung von Informationen aus diesem Online-Angebot oder durch das Fehlen von Informationen. Dies gilt auch für Inhalte Dritter, die über dieses Angebot zugänglich sind.

Ein Dienst der *ETH-Bibliothek*
ETH Zürich, Rämistrasse 101, 8092 Zürich, Schweiz, www.library.ethz.ch

http://www.e-periodica.ch

SÄNGER & Co., Handweberei
LANGNAU (Emmental)

Leinene und halbleinene bunte **Handgewebe** für **Tischdecken, Kissen, Vorhänge, Kleider** etc.

Unsere Erzeugnisse sind in allen Verkaufsstellen der VERKAUFSGENOSSENSCHAFT S H S sowie in vielen Handarbeitengeschäften erhältlich

Verkauf nur an Wiederverkäufer. Bezugsstellen werden gerne nachgewiesen.

ETERNIT NIEDERURNEN

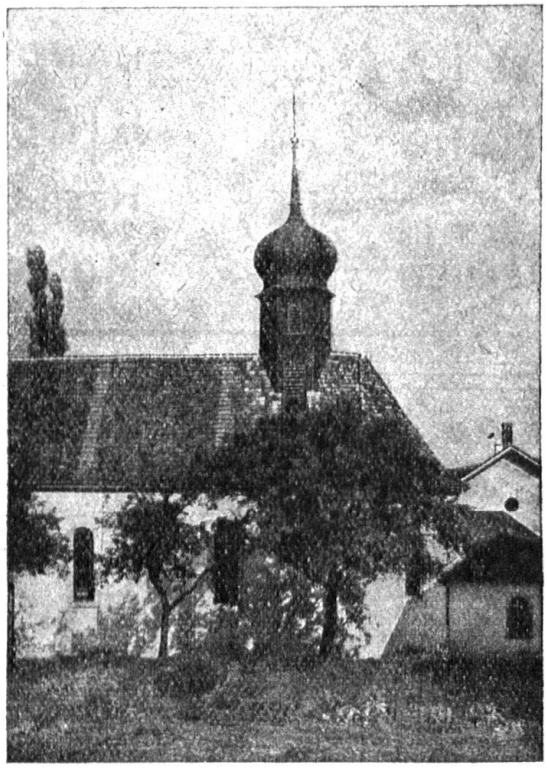

Kirche in Meiringen

Eternit-Doppeldach, kupferbraun

OFENFABRIK A.-G. BIEL

Erstellung von Kachelöfen, Wandbrunnen und Cheminées

nach eigenen und gegebenen Entwürfen

Schweiz: Landesausstellung Bern: Kollektivausstellung: Grand Prix. Einzelausstellung: Goldene Medaille. .....

RUD. BRENNER & Cie., BASEL

PETERSGRABEN 49

HERVORRAGENDE SPEZIALITÄTEN:

STOFFE FÜR DIE INNENDEKORATION

WANDBESPANNUNG, VORHÄNGE etc.

Seidendamaste, farbige Handdrucke

MÖBELSTOFFE, TEPPICHE

ARCHITEKTEN, PRIVATE! Verlangen Sie von dem ausführenden Tapezierer **in Ihrem Interesse** die Vorlage **unserer** Kollektionen.

Achten Sie stets auf unsere Hausmarke!

Gegründet 1846
Telephon 1368

Tüchtige Fachleute werden auf Wunsch an jedem Platz gerne nachgewiesen.

Heimarbeit im Berner Oberland

HAUPTSEKRETARIAT IN GOLDSWIL-INTERLAKEN

VEREIN FÜR HEIMARBEIT IM BERNER OBERLAND

HANDGEARBEITETE

Klöppelspitzen

Hasli-Stoffe, Filets und Holzschnitzereien

OVOMALTINE

bei allen Schwächezuständen.

Ovomaltine ist nach besonderem Verfahren ausschliesslich aus Dr. Wanders Malzextrakt, Milch, Eiern und Kakao hergestellt; sie enthält den Nährwert dieser Produkte in leichtverdaulichster, konzentriertester Form. Sie führt dem Organismus grosse Energiemengen zu, ohne ihm eine anstrengende Verdauungstätigkeit zuzumuten, aber auch ohne diese Tätigkeit auszuschalten, und ist an und für sich ein allseitiges, vollwertiges Nähr- und Kräftigungsmittel.

Erhältlich in Büchsen zu 250 und 500 Gramm in Apotheken, Drogerien und Lebensmittelgeschäften.

Dr. A. WANDER A.-G., BERN